

**Skarb Państwa Państwowe Gospodarstwo Leśne Lasy Państwowe
Nadleśnictwo Chełm**

Specyfikacja warunków zamówienia



Nr postępowania: S.270.26.2023

Tryb postępowania: przetarg nieograniczony

Podstawa prawna - art. 129 ust. 1 pkt 1) w zw. z art. 129 ust. 2 oraz art. 132 - 139 ustawy z dnia 11 września 2019 r. Prawo zamówień publicznych (tekst jedn.: Dz. U. z 2023 r. poz. 1605).

PRZEDMIOT ZAMÓWIENIA:

*„Wykonywanie usług z zakresu gospodarki leśnej na terenie
Nadleśnictwa Chełm w roku 2024”*

Zamówienie realizowane ze środków własnych

Opracował:

Zatwierdzam:

SPECYFIKACJA WARUNKÓW ZAMÓWIENIA

- 1. NAZWA ORAZ ADRES ZAMAWIAJĄCEGO, NUMER TELEFONU, ADRES POCZTY ELEKTRONICZNEJ, STRONA INTERNETOWA PROWADZONEGO POSTĘPOWANIA ORAZ ADRES STRONY INTERNETOWEJ, NA KTÓREJ UDOSTĘPNIANE BĘDĄ ZMIANY I WYJAŚNIENIA TREŚCI SPECYFIKACJI WARUNKÓW ZAMÓWIENIA ORAZ INNE DOKUMENTY ZAMÓWIENIA BEZPOŚREDNIO ZWIĄZANE Z POSTĘPOWANIEM O UDZIELENIE ZAMÓWIENIA.**

Skarb Państwa - Państwowe Gospodarstwo Leśne Lasy Państwowe

Nadleśnictwo Chełm („Zamawiający”)

reprezentowane przez Krzysztofa Dźwierzynskiego – Nadleśniczego

siedziba Nadleśnictwa:

ul. Hrubieszowska 123

22 - 100 Chełm

tel. 82 560 32 98, 82 560 32 09,

e-mail: chelm@lublin.lasy.gov.pl

strona internetowa prowadzonego postępowania:
https://platformazakupowa.pl/pn/lasy_chelm/proceedings

adres strony internetowej, na której udostępniane będą zmiany i wyjaśnienia treści niniejszej specyfikacji warunków zamówienia („SWZ”) oraz inne dokumenty zamówienia bezpośrednio związane z postępowaniem o udzielenie zamówienia:
https://platformazakupowa.pl/pn/lasy_chelm/proceedings

zaprasza do udziału w postępowaniu o udzielenie zamówienia publicznego prowadzonym w trybie przetargu nieograniczonego zgodnie z wymaganiami określonymi w SWZ.

2. TRYB UDZIELANIA ZAMÓWIENIA

- 2.1.** Postępowanie prowadzone jest w trybie przetargu nieograniczonego na podstawie art. 129 ust. 1 pkt 1) w zw. z art. 129 ust. 2 oraz art. 132-139 ustawy z dnia 11 września 2019 r. Prawo zamówień publicznych (tekst jedn.: Dz. U. z 2023 r. poz. 1605 - „PZP”) oraz aktów wykonawczych do PZP.
- 2.2.** Postępowanie jest prowadzone zgodnie z zasadami przewidzianymi dla zamówień klasycznych o wartości równej lub przekraczającej progi unijne.
- 2.3.** Postępowanie jest prowadzone zgodnie z zasadami przewidzianymi dla tzw. „procedury odwróconej”, o której mowa w art. 139 ust. 1, 3 - 4 PZP. Stosownie do przywołanych przepisów Zamawiający najpierw dokona badania i oceny ofert, a następnie dokona kwalifikacji podmiotowej Wykonawcy, którego oferta została

najwyżej oceniona, w zakresie braku podstaw wykluczenia oraz spełniania warunków udziału w postępowaniu.

3. OPIS PRZEDMIOTU ZAMÓWIENIA

3.1. Zakres rzeczowy przedmiotu zamówienia

- 1) Przedmiotem zamówienia są usługi z zakresu gospodarki leśnej zgodnie z określeniem w art. 6 ust. 1 pkt. 1 ustawy z dnia 28 września 1991 r. o lasach (tekst jedn.: Dz. U. z 2023 r. poz. 1356 – „Ustawa o lasach”) obejmujące prace z zakresu hodowli i ochrony lasu, ochrony przeciwpożarowej, pozyskania i zrywki drewna, do wykonania na terenie Nadleśnictwa Chełm w roku 2024.
- 2) Zakres rzeczowy przedmiotu zamówienia obejmuje sumaryczne ilości prac z zakresu hodowli i ochrony lasu, ochrony przeciwpożarowej, pozyskania i zrywki drewna wynikające z Załącznika nr 2 do SWZ, na który składają się:
 - Załącznik nr 2.1. – planowany rozmiar prac;
 - Załącznik nr 2.2. - szczegółowy rozmiar prac według grup czynności, czynności i lokalizacji;
 - Załącznik nr 2.3.1. – charakterystyka leśnictwa w zakresie pozyskania drewna;
 - Załącznik nr 2.3.2. – układ sortymentowy pozyskania drewna w leśnictwie;
 - Załącznik nr 2.3.3. – zestawienie odległości i warunków zrywki drewna;
 - Załącznik nr 2.3.4. – zestawienie pozycji z dodatkowymi utrudnieniami w zakresie pozyskania i zrywki;
 - Załącznik nr 2.3.5. – zestawienie pozycji nieudostępniionych dla pozyskania maszynowego;
 - Załącznik nr 2.3.6. – informacja o optymalnej technologii pozyskania drewna (potencjał);
 - Załącznik nr 2.4.1. - informacja o charakterze pielęgnacji lasu (strefy dla wykaszania chwastów);
 - Załącznik nr 2.4.2. - zestawienie pozycji nieudostępniionych do odnowień wykonywanych przy pomocy sadzarki;
- 3) Zakresy rzeczowe zestawione w załącznikach wchodzących w skład Załącznika nr 2 mają charakter szacunkowy.
- 4) Standardy jakościowe odnoszące się do wszystkich istotnych cech przedmiotu zamówienia określa Załącznik nr 3 do SWZ, na który składają się:
 - Załącznik nr 3.1. „Opis standardu technologii wykonawstwa prac leśnych” przekazany przez Dyрекcję Generalną Lasów Państwowych do decyzji nr 161. Dyrektora Generalnego Lasów Państwowych z dnia 12 września 2023 r. w sprawie wprowadzenia do stosowania „opisu standardu technologii wykonawstwa prac leśnych w jednostkach organizacyjnych Lasów Państwowych wraz ze zmianami wprowadzonymi decyzjami zmieniającymi”;

Określony w Załączniku nr. 3.1. do SWZ i w Załączniku nr 3.2. do SWZ szczegółowy opis standardu technologii wykonywania poszczególnych prac leśnych (czynności) stanowi podstawę określenia wymagań jakościowych odnoszących się do elementów składających się na przedmiot zamówienia (Załącznik nr 2 do SWZ). Jeżeli czynność opisana w ww. załącznikach nie została przewidziana w opisie przedmiotu zamówienia (Załącznik nr 2 do SWZ), to w tym zakresie postanowień Załącznika nr. 3.1. do SWZ i Załącznika nr 3.2. do SWZ nie stosuje się.

- 5) Opisy kodów czynności opisujących poszczególne prace leśne (czynności) wchodzące w skład przedmiotu zamówienia zostały opisane w Załączniku nr 3 do SWZ.
- 6) Opis zasad procedury dokonywania odbiorów prac leśnych został zawarty w Załączniku nr 3 do SWZ.
- 7) Przedmiot zamówienia został podzielony na części („Pakiet”)

Pakiet 01-Les.01,15 – leśnictwa: Husynne i Ostrowy;

Pakiet 02-Les.03 – leśnictwa: Haliczany;

Pakiet 03-Les.04 – leśnictwa: Podlaski;

Pakiet 04-Les.05 – leśnictwa: Kumów;

Pakiet 05-Les.06 – leśnictwa: Wojsławice;

Pakiet 06-Les.07 – leśnictwa: Świerszczów;

Pakiet 07-Les.09 – leśnictwa: Sawin;

Pakiet 08-Les.10,13 – leśnictwa: Borek i Świerże;

Pakiet 09-Les.11 – leśnictwa: Czułczyce;

Pakiet 10-Les.12 – leśnictwa: Stańków;

Pakiet 11-Les.16 – leśnictwa: Wierzchowiny;

Pakiet 12-Les.17 – leśnictwa: Góry;

Pakiet 13-Les.18 – leśnictwa: Pawłów.

Wykonawca może złożyć ofertę na jeden lub większą ilość Pakietów. Oferta złożona na dany Pakiet musi jednakże obejmować cały zakres prac przewidzianych w SWZ dla tego Pakietu.

- 8) Miejscem realizacji przedmiotu zamówienia będzie obszar administracyjny Nadleśnictwa Chełm.
- 9) Realizacja prac wchodzących w skład przedmiotu zamówienia dla poszczególnych Pakietów będzie się odbywała na obszarze leśnictw – właściwych dla danego Pakietu („Obszar Realizacji Pakietu”). Wskazana w załącznikach wchodzących w skład Załącznika nr 2 lokalizacja (adres leśny) poszczególnych prac leśnych wchodzących w zakres Przedmiotu Umowy ma charakter wstępny. Lokalizacja (adres leśny) poszczególnych prac wchodzących w zakres Przedmiotu Umowy zostanie określona w Zleceniu, o którym mowa w pkt 3.3. ppkt 1), z zastrzeżeniem, iż zawsze będzie to Obszar Realizacji Pakietu.
- 10) Postanowienia pkt 7 - 9 nie uchybiają uprawnieniom Zamawiającego wynikającym z wzoru umowy w sprawie zamówienia publicznego (Załącznik nr 12 do SWZ).

- 11) Z uwagi na faktyczną sytuację przyrodniczo-pogodową, która może zaistnieć w trakcie realizacji przedmiotu zamówienia, a także nieprzewidzianą w tej chwili sytuację gospodarczo-ekonomiczną, Zamawiający zastrzega sobie prawo do dokonania korekt zmniejszających, korekt zwiększających, ustaleń nowych lokalizacji, jak również wstrzymania dokonania czynności wskazanych w poszczególnych wierszach tabel opisujących przedmiot zamówienia. Korekty zwiększające nie oznaczają wprowadzenia nowych prac, nieobjętych zakresem zamówienia, a korekty zmniejszające nie oznaczają całkowitej rezygnacji z części prac. Należy je rozumieć jako zwiększenie ilości prac w jednej lokalizacji (adresie leśnym) na Obszarze Realizacji Pakietu (w tym również w lokalizacjach na Obszarze Realizacji Pakietu niewskazanych wstępnie w SWZ), przy jednoczesnym zmniejszeniu ilości prac w innej lokalizacji (adresie leśnym) na Obszarze Realizacji Pakietu, w ramach sumarycznych ilości poszczególnych prac wchodzących w zakres Przedmiotu Umowy określonych w SWZ, przypadających do wykonania na całym Obszarze Realizacji Pakietu. Konieczność zwiększenia rozmiaru niektórych elementów realizowanego zamówienia w toku wykonywania przedmiotu zamówienia może wystąpić również po to, aby zrealizować pełny zakres prac opisany w przedmiocie zamówienia. Ustalenie nowej lokalizacji odbywa się w ramach przedmiotu zamówienia, przy czym zawsze wyłącznie na Obszarze Realizacji Pakietu.
- 12) W przypadku obligatoryjnego wyłączenia pozycji z pozyskania w systemie maszynowym (pozyskanie drewna na pozycjach cięć na których niedopuszczalne jest wykorzystanie maszyn wielooperacyjnych) w szczególnie uzasadnionych przypadkach, np. zmiany warunków, dla których powyższe czynności zostały ustalone, Zamawiający dopuszcza zmianę technologii pozyskania drewna. Uzasadnienie każdorazowo należy przedstawić Wykonawcy.
- 13) Nazwy i kody dotyczące przedmiotu zamówienia określone zgodnie ze Wspólnym Słownikiem Zamówień (CPV):
- 77200000-2 Usługi leśnictwa
 - 77210000-5 Usługi pozyskania drewna
 - 77211000-2 Usługi uboczne związane z pozyskiwaniem drewna
 - 77211100-3 Usługi cięcia drewna
 - 77211200-4 Transport dźwuz na terenie lasów
 - 77211300-5 Usługi selekcji drzew
 - 77211400-6 Usługi wycinania drzew
 - 77211500-7 Usługi pielęgnacji drzew
 - 77211600-8 Sadzenie drzew
 - 77230000-1 Usługi doraźne dotyczące leśnictwa
 - 77231000-8 Usługi gospodarki leśnej
 - 77231200-0 Usługi zwalczania szkodników leśnych
 - 77231600-4 Usługi zalesiania

3.2. Unormowania, których zobowiązany będzie w szczególności przestrzegać Wykonawca przy realizacji przedmiotu zamówienia

- 1) Podstawowe akty prawne:

- ustawa z dnia 28 września 1991 r. o lasach (tekst jedn.: Dz. U. z 2023 r. poz. 1356),
- ustawa z dnia 16 kwietnia 2004 r. o ochronie przyrody (tekst jedn.: Dz. U. z 2023 r. poz. 1336 z późn. zm.),
- ustawa z dnia 13 lutego 2020 r. o ochronie roślin przed agrofagami (tekst jedn.: Dz. U.: z 2023 r. poz. 301),
- ustawa z dnia 25 lutego 2011 r. o substancjach chemicznych i ich mieszaninach (tekst jedn.: Dz. U. z 2022 r. poz.1816),
- ustawa z dnia 21 grudnia 2000 r. o dozorze technicznym (tekst jedn.: Dz. U. z 2023 r. poz. 1622),
- ustawa z dnia 8 marca 2013 r. o środkach ochrony roślin (tekst jedn.: Dz.U. z 2023 r. poz.340 z późn. zm.),
- rozporządzenie Ministra Rolnictwa i Rozwoju Wsi z dnia 24 czerwca 2002 r. w sprawie bezpieczeństwa i higieny pracy przy stosowaniu i magazynowaniu środków ochrony roślin oraz nawozów mineralnych organiczno-mineralnych (Dz. U. z 2002 r. Nr 99, poz. 896 z późn. zm.),
- rozporządzenie Ministra Przedsiębiorczości i Technologii z dnia 30 października 2018 r. w sprawie warunków technicznych dozoru technicznego w zakresie eksploatacji, napraw i modernizacji urządzeń transportu bliskiego (Dz. U. z 2018 r. poz. 2176),
- rozporządzenie Ministra Gospodarki z dnia 30 października 2002 r. w sprawie minimalnych wymagań dotyczących bezpieczeństwa i higieny pracy w zakresie użytkowania maszyn przez pracowników podczas pracy (Dz. U. z 2002 r. Nr 191 poz. 1596 z późn. zm.),
- rozporządzenie Ministra Pracy i Polityki Socjalnej z dnia 26 września 1997 r. w sprawie ogólnych przepisów bezpieczeństwa i higieny pracy (tekst jedn.: Dz. U. z 2003 r. Nr 169, poz. 1650 z późn. zm.),
- rozporządzenie Ministra Ochrony Środowiska, Zasobów Naturalnych i Leśnictwa z dnia 6 stycznia 1998 r. w sprawie określenia wzoru znaku zakazu wstępu do lasu oraz zasad jego umieszczania (Dz. U. z 1998 r. Nr 11, poz. 39),
- rozporządzenie Ministra Rolnictwa i Rozwoju Wsi z dnia 8 maja 2013 r. w sprawie szkoleń w zakresie środków ochrony roślin (tekst jedn.: Dz. U. z 2022 r. poz. 824),
- rozporządzenie Ministra Rolnictwa i Rozwoju Wsi z dnia 22 maja 2013 r. w sprawie sposobu postępowania przy stosowaniu i przechowywaniu środków ochrony roślin (Dz. U. z 2013 r. poz. 625),
- rozporządzenie Ministra Środowiska z dnia 24 sierpnia 2006 r. w sprawie bezpieczeństwa i higieny pracy przy wykonywaniu niektórych prac z zakresu gospodarki leśnej (Dz. U. z 2006 r. Nr 161, poz. 1141),
- rozporządzenie Ministra Środowiska z dnia 22 marca 2006 r. w sprawie szczegółowych zasad zabezpieczenia przeciwpożarowego lasów (tekst jedn.: Dz. U. z 2022 r. poz. 1065),
- rozporządzenie Ministra Spraw Wewnętrznych i Administracji z dnia 7 czerwca 2010 r. w sprawie ochrony przeciwpożarowej budynków,

- innych obiektów budowlanych i terenów (tekst jedn.: Dz. U. z 2023 r. poz. 822),
- rozporządzenie Ministra Rolnictwa i Rozwoju Wsi z dnia 18 grudnia 2013 r. w sprawie wymagań dotyczących sprawności technicznej sprzętu przeznaczonego do stosowania środków ochrony roślin (tekst jedn.: Dz.U. z 2016 r. poz. 760),
 - rozporządzenie Ministra Rolnictwa i Rozwoju Wsi z dnia 13 grudnia 2013 r. w sprawie potwierdzania sprawności technicznej sprzętu przeznaczonego do stosowania środków ochrony roślin (tekst jedn.: Dz. U. z 2021 r. poz. 775),
 - rozporządzenie Rady Ministrów z dnia 1 lipca 2009 r. w sprawie ustalania okoliczności i przyczyn wypadków przy pracy (Dz. U. z 2009 r. Nr 105, poz. 870),
- 2) W trakcie realizacji przedmiotu zamówienia, oprócz przepisów prawa obowiązujących na terenie Rzeczypospolitej Polskiej, Wykonawca będzie obowiązany do stosowania i przestrzegania obowiązków i zasad wynikających z niżej wymienionych dokumentów:
- „Zasady hodowli lasu” – wprowadzone zarządzeniem nr 53 Dyrektora Generalnego Lasów Państwowych z dnia 21 listopada 2011 r.,
 - „Instrukcja ochrony lasu” – wprowadzona zarządzeniem nr 57 Dyrektora Generalnego Lasów Państwowych z dnia 22 listopada 2011 r.,
 - „Instrukcja bezpieczeństwa i higieny pracy przy wykonywaniu podstawowych prac z zakresu gospodarki leśnej” – wprowadzona zarządzeniem nr 36 Dyrektora Generalnego Lasów Państwowych z dnia 20 kwietnia 2012 r.,
 - „Instrukcja ochrony przeciwpożarowej lasu” - wprowadzona zarządzeniem nr 81 Dyrektora Generalnego Lasów Państwowych z dnia 23 grudnia 2019 r.,
 - zarządzenie nr 40 Dyrektora Generalnego Lasów Państwowych z dnia 6 października 2011 r. w sprawie wprowadzenia ramowego wykazu prac wykonywanych przez co najmniej dwie osoby (zn. spr. GB-021-2/2011),
 - zarządzenie nr 66 Dyrektora Generalnego Lasów Państwowych z dnia 7 listopada 2019 r. w sprawie wprowadzenia wytycznych pod nazwą „Zasady Użytkowania Lasu” w jednostkach organizacyjnych Lasów Państwowych (znak: ZM.7603.13.2019),
 - Zasady, kryteria i standardy zrównoważonej gospodarki leśnej FSC (Forest Stewardship Council) oraz PEFC Council (Programme for the Endorsement of Forest Certification Schemes).
- 3) Wykonawca obowiązany będzie przestrzegać przy realizacji przedmiotu zamówienia warunki techniczne na surowiec drzewny zgodnie z zarządzeniem nr 51 Dyrektora Generalnego Lasów Państwowych z dnia 30 września 2019 r. w sprawie wprowadzenia warunków technicznych stosowanych w obrocie surowcem drzewnym w Państwowym Gospodarstwie Leśnym Lasy Państwowe (znak:ZM.800.8.2019).

Dokumenty wskazane w pkt 2 – 3 powyżej są dostępne na stronie internetowej pod adresem <https://www.gov.pl/web/nadlesnictwo-chelm>

3.3. Zasady ogólne realizacji przedmiotu zamówienia.

- 1) Wykonawca będzie wykonywał przedmiot zamówienia na podstawie pisemnych zleceń przekazywanych przez Przedstawicieli Zamawiającego („Zlecenie”). Treść Zlecenia określa umowa w sprawie zamówienia publicznego (Załącznik nr 12 do SWZ).
- 2) Wykonawca będzie zobowiązany do uprzątnięcia pozostałości po pracach pozyskaniowych z dróg, linii podziału powierzchniowego, rowów, itp. obiektów oraz pozostałych odpadów po działalności własnej (śmieci, pustych opakowań, zużytych elementów maszyn, itp.).
- 3) Wykonawca będzie zobowiązany do stosowania oleju biodegradowalnego do smarowania układów tnących w eksploatowanych piłach łańcuchowych i głowicach tnących oraz zestawów do pochłaniania oleju w urządzeniach eksploatowanych na terenie lasów.
- 4) Do smarowania układów tnących w eksploatowanych piłach łańcuchowych i głowicach tnących Wykonawca będzie zobowiązany stosować olej biodegradowalny o parametrze biodegradacji nie gorszym niż 60%. Wymagane jest określenie biodegradowalności zgodnie z metodyką badań opisaną w Rozporządzeniu Komisji (WE) NR 440/2008 z dnia 30 maja 2008 r. w metodzie: OECD 301B lub OECD 301C lub OECD 301F, ustalająca metody badań zgodnie z rozporządzeniem (WE) nr 1907/2006 Parlamentu Europejskiego i Rady w sprawie rejestracji, oceny, udzielania zezwoleń i stosowanych ograniczeń w zakresie chemikaliów (REACH).
- 5) Wyznacznikiem szacunkowej ilości objętościowych lub wagowych zużywanego oleju biodegradowalnego do smarowania układów tnących w eksploatowanych piłach łańcuchowych i głowicach tnących będzie masa pozyskania w m³ wynikająca z Protokołów Odbioru Robót, przy uwzględnieniu poniższych norm:
 - przy użyciu pilarki wynosi 0,05 litra na 1 m³ pozyskiwanego drewna,
 - przy użyciu harwestera wynosi 0,02 litra na 1 m³ pozyskiwanego drewna.
- 6) Na każde żądanie Zamawiającego Wykonawca zobowiązany będzie przedstawić faktury zakupowe oleju wraz z „Kartą charakterystyki preparatu niebezpiecznego” potwierdzającego stopień biodegradowalności kupionego oleju, adekwatnie do ilości m³ pozyskanego drewna. Zamawiającemu służyć będzie prawo do weryfikacji olei używanych do smarowania układów tnących, a Wykonawca zobowiązany będzie udostępnić Zamawiającemu możliwość pobrania próbek oleju w ilości niezbędnej do przeprowadzenia badań jego parametrów. Koszty badań laboratoryjnych pokryją:
 - Zamawiający, jeżeli parametr biodegradowalności jest nie niższy niż 60% według metodyki badań jak wskazano powyżej,
 - Wykonawca, jeżeli parametr jest niższy niż 60% według metodyki badań jak wskazano powyżej.
- 7) Wykonawca zobowiązany jest do wyposażenia wszystkich maszyn, ciągników i urządzeń pracujących na powierzchniach leśnych w zestawy (sorbenty lub maty sorpcyjne itp.) o chłonności umożliwiającej pochłonięcie rozlanego paliwa lub oleju oraz innych płynów technologicznych używanych w maszynach, ciągnikach, pilarkach i innych urządzeniach pracujących w lesie oraz użycia tych środków w sytuacjach wymagających zastosowania (awarie,

naprawy, tankowania itp.) – w celu zapobieżenia skażeniu środowiska. Dopuszcza się posiadanie i używanie przez pilarzy kanistrów z bezpiecznymi końcówkami (dozownikami), uniemożliwiającymi rozlanie (przelanie) oleju i mieszanki paliwowej podczas tankowania pilarki (zastępczo za maty pochłaniające olej i paliwo).

- 8) Wykonawca obowiązany jest w trakcie realizacji przedmiotu zamówienia dokonać oznakowania pozycji zakazem wstępu zgodnie z art. 26 Ustawy o lasach. W szczególności Wykonawca jest zobowiązany do właściwego oznaczenia tablicami ostrzegawczymi powierzchni, na których wykonywane będą prace obejmujące pozyskanie, zrywkę drewna i rozdrabnianie pozostałości pozrębowych oraz innych prac przewidzianych instrukcją wskazaną w pkt 3.2 ppkt 2).

Drogi leśne, drogi publiczne, szlaki turystyczne (w szczególności rowerowe, piesze, konne i wodne) i inne obiekty komunikacyjne przebiegające przez powierzchnię roboczą należy na okres od chwili rozpoczęcia prac na pozycji do jej zwrotu zamknąć dla osób trzecich, w tym w szczególności dla ruchu publicznego. Znaki zakazujące wstępu do lasu należy ustawić przy drogach, szlakach i obiektach komunikacyjnych, nie bliżej niż 100 m od granicy pozycji, na której wykonywany jest przedmiot zamówienia. Znaki zakazu muszą być widoczne. Zakup tablic leży po stronie Zamawiającego. Lokalizacja tablic przed rozpoczęciem prac wymaga uzgodnienia z upoważnionym Przedstawicielem Zamawiającego.

- 3.4.** Zamawiający nie zastrzega obowiązku osobistego wykonania przez Wykonawcę kluczowych zadań dotyczących przedmiotu zamówienia. Wykonawca może powierzyć realizację elementów (części) przedmiotu zamówienia podwykonawcom. W przypadku zamiaru wykonywania przedmiotu zamówienia z udziałem podwykonawców Wykonawca zobowiązany jest do wskazania w swojej ofercie części zamówienia (zakresów rzeczowych), których wykonanie zamierza powierzyć podwykonawcom, oraz podania nazw ewentualnych podwykonawców, jeżeli są już znani. Wskazanie takie należy umieścić na Ofercie. W przypadku braku wskazania w Ofercie podwykonawstwa Wykonawca będzie mógł wprowadzić podwykonawcę wyłącznie na warunkach określonych w umowie.
- 3.5.** Zamawiający zgodnie z art. 95 PZP wymaga zatrudnienia przez Wykonawcę lub podwykonawcę na podstawie stosunku pracy osób wykonujących czynności w zakresie realizacji zamówienia polegające na pozyskaniu i zrywce surowca drzewnego, jeżeli wykonanie tych czynności polega na wykonywaniu pracy w sposób określony w art. 22 § 1 ustawy z dnia 26 czerwca 1974 r. - Kodeks pracy (tekst jedn.: Dz. U. z 2023 r. poz. 1465).
- 3.6.** W stosunku do każdego Pakietu Zamawiający jest uprawniony zlecić Wykonawcy dodatkowy zakres rzeczowy w stosunku do każdej z pozycji kosztorysu ofertowego stanowiącego część Oferty („Opcja”). Przedmiotem Opcji będą takie same (analogiczne) prace, jak opisane w SWZ i wycenione przez Wykonawcę w którejkolwiek z pozycji kosztorysu ofertowego stanowiącego część Oferty. W ramach Opcji, wedle wyboru Zamawiającego, mogą zostać zlecone wszystkie, niektóre lub tylko jedna z prac wskazanych w SWZ i wycenionych przez Wykonawcę w kosztorysie ofertowym stanowiącym część Oferty.

Prace będące przedmiotem Opcji mogą zostać zlecone w ilości, której łączna wartość nie będzie przekraczała 30 % Wynagrodzenia z dnia zawarcia Umowy, zgodnie z §11 ust. 1 wzoru umowy stanowiącego Załącznik nr 12 do SWZ. Podstawą określenia wartości

prac zleconych w ramach Opcji (w celu określenia jej zakresu) będą ceny jednostkowe poszczególnych prac zawarte w kosztorysie ofertowym stanowiącym część Oferty.

Zamawiający nie jest zobowiązany do zlecenia prac objętych przedmiotem Opcji, a Wykonawcy nie służy roszczenie o ich zlecenie.

Zamawiający przewiduje możliwość skorzystania z Opcji w przypadku: (1) wystąpienia konieczności zwiększenia zakresu rzeczowego usług stanowiących przedmiot zamówienia w następstwie przyczyn przyrodniczych, klimatycznych, atmosferycznych bądź związanych z prawidłowym prowadzeniem gospodarki leśnej, (2) zmian na rynku sprzedaży drewna lub powierzenia Zamawiającemu nowych zadań gospodarczych lub publicznych, (3) powierzenia Wykonawcy prac stanowiących wykonawstwo zastępcze w stosunku do prac realizowanych przez innego wykonawcę (na Obszarze Realizacji Pakietu).

- 3.7.** Zamawiający przewiduje możliwość udzielenia zamówień, o których mowa w art. 214 ust. 1 pkt 7) PZP, w okresie 3 lat od dnia udzielenia zamówienia podstawowego.
- 3.8.** Zamówienia, o których mowa w pkt 3.7 będą polegały na powtórzeniu usług zgodnych z usługami stanowiącymi przedmiot niniejszego zamówienia oraz usług podobnych do nich w aspekcie technologicznym ich wykonawstwa. Zakresem rzeczowym usług stanowiących przedmiot zamówień, o których mowa w pkt 3.7. objęte będą prace z zakresu hodowli i ochrony lasu, ochrony przeciwpożarowej, pozyskania i zrywki drewna obejmujące czynności wskazane rodzajowo w Załączniku nr 2 do SWZ, które wynikają z planów urzędzenia lasu obowiązujących na obszarze administracyjnym Nadleśnictwa Chełm bądź które w związku z zagwarantowaniem prawidłowej gospodarki leśnej stały się konieczne do wykonania w następstwie lub w związku ze zdarzeniami przyrodniczymi, klimatycznymi lub atmosferycznymi.
- 3.9.** Szczegółowy opis standardu technologii wykonawstwa prac wchodzących w skład zamówień, o których mowa w pkt 3.7 zawarty został w Załączniku nr 3 do SWZ.
- 3.10.** Zakres rzeczowy usług stanowiących przedmiot zamówień, o których mowa w pkt 3.7. nie przekroczy wartości 100 % wartości niniejszego zamówienia.
- 3.11.** Zamówienia, o których mowa w pkt 3.7. będą udzielane po przeprowadzeniu odrębnego postępowania o udzielenie zamówienia publicznego w trybie zamówienia z wolnej ręki.
- 3.12.** Zamówienia, o których mowa w pkt 3.7. będą udzielane w przypadku wystąpienia potrzeby zwiększenia zakresu rzeczowego usług stanowiących przedmiot zamówienia na skutek warunków przyrodniczych bądź atmosferycznych, zmian na rynku sprzedaży drewna lub powierzenia Zamawiającemu nowych zadań gospodarczych lub publicznych, jak również w sytuacji braku możliwości wyłonienia z przyczyn obiektywnych wykonawców usług leśnych w ramach podstawowych trybów udzielania zamówień, celem zabezpieczenia niezbędnego wykonawstwa prac oraz w przypadku powierzenia wykonawcy prac stanowiących wykonawstwo zastępcze w stosunku do prac realizowanych przez innego wykonawcę.
- 3.13.** Miejscem realizacji zamówień, o których mowa w pkt 3.7. będzie obszar administracyjny Nadleśnictwa Chełm.

4. OKRES REALIZACJI ZAMÓWIENIA.

- 4.1. Okres realizacji zamówienia, w którym będą przekazywane przez Zamawiającego Zlecenia: od dnia zawarcia umowy do dnia 31 grudnia 2024 r., z zastrzeżeniem pkt 4.2. Powyższe nie uchybia możliwości wykonywania uprawnień wynikających z umowy (w tym w szczególności zgłaszania gotowości do odbioru i naliczania kar umownych) po terminie końcowym, o którym mowa w zdaniu poprzednim, jak również możliwości przedłużenia okresu realizacji zamówienia w drodze zmiany umowy.
- 4.2. Jeżeli zawarcie umowy nastąpi wcześniej, niż przed dniem 2 stycznia 2024 r., rozpoczęcie realizacji zamówienia nastąpi od dnia 2 stycznia 2024 r.
- 4.3. Terminy realizacji poszczególnych prac (w każdym z Pakietów) będą określane w Zleceniach sporządzanych przez Przedstawiciela Zamawiającego.
- 4.4. Wskazany w Zleceniach termin wykonania prac w żadnym przypadku nie będzie późniejszy niż 15 stycznia 2025 r.

5. INFORMACJA O PRZEWIDYWANYCH ZAMÓWIENIACH, O KTÓRYCH MOWA W ART. 214 ust. 1 PKT 7 PZP, JEŻELI ZAMAWIAJĄCY PRZEWIDUJE UDZIELENIE TAKICH ZAMÓWIENI.

- 5.1. Zamawiający przewiduje możliwość udzielenia zamówień, o których mowa w art. 214 ust. 1 pkt 7 PZP, w okresie 3 lat od dnia udzielenia zamówienia podstawowego. Zamówienia te polegać będą na powtórzeniu usług podobnych do usług stanowiących przedmiot niniejszego zamówienia.
- 5.2. Opis zamówień, o których mowa w art. 214 ust. 1 pkt 7 PZP został zawarty w rozdziale 3 SWZ (Opis przedmiotu zamówienia).

6. PODSTAWY WYKLUCZENIA Z POSTĘPOWANIA

- 6.1. W postępowaniu mogą brać udział Wykonawcy, którzy nie podlegają wykluczeniu z postępowania o udzielenie zamówienia w okolicznościach, o których mowa w art. 108 ust. 1 PZP. Na podstawie:
 - 1) art. 108 ust. 1 pkt 1) PZP Zamawiający wykluczy Wykonawcę będącego osobą fizyczną, którego prawomocnie skazano za przestępstwo:
 - a) udziału w zorganizowanej grupie przestępczej albo związku mającym na celu popełnienie przestępstwa lub przestępstwa skarbowego, o którym mowa w art. 258 ustawy z dnia 6 czerwca 1997 r. Kodeks karny (tekst jedn.: Dz. U. z 2022 r. poz.-1138 z późn. zm. - „KK”),
 - b) handlu ludźmi, o którym mowa w art. 189a KK,
 - c) o którym mowa w art. 228-230a, art. 250a KK, w art. 46 - 48 ustawy z dnia 25 czerwca 2010 r. o sporcie (tekst jedn.: Dz. U. z 2022 r. poz. 1599

z późn. zm.) lub w art. 54 ust. 1-4 ustawy z dnia 12 maja 2011 r. o refundacji leków, środków spożywczych specjalnego przeznaczenia żywieniowego oraz wyrobów medycznych (tekst jedn.: Dz. U. z 2023 r. poz. 826),

- d) finansowania przestępstwa o charakterze terrorystycznym, o którym mowa w art. 165a KK, lub przestępstwo udaremniania lub utrudniania stwierdzenia przestępnego pochodzenia pieniędzy lub ukrywania ich pochodzenia, o którym mowa w art. 299 KK,
- e) o charakterze terrorystycznym, o którym mowa w art. 115 § 20 KK, lub mające na celu popełnienie tego przestępstwa,
- f) powierzenia wykonywania pracy małoletniemu cudzoziemcowi, o którym mowa w art. 9 ust. 2 ustawy z dnia 15 czerwca 2012 r. o skutkach powierzania wykonywania pracy cudzoziemcom przebywającym wbrew przepisom na terytorium Rzeczypospolitej Polskiej (tekst jedn.: Dz. U. z 2021 r. poz. 1745),
- g) przeciwko obrotowi gospodarczemu, o których mowa w art. 296-307 KK, przestępstwo oszustwa, o którym mowa w art. 286 KK, przestępstwo przeciwko wiarygodności dokumentów, o których mowa w art. 270-277d KK, lub przestępstwo skarbowe,
- h) o którym mowa w art. 9 ust. 1 i 3 lub art. 10 ustawy z dnia 15 czerwca 2012 r. o skutkach powierzania wykonywania pracy cudzoziemcom przebywającym wbrew przepisom na terytorium Rzeczypospolitej Polskiej (tekst jedn.: Dz. U. z 2021 r. poz. 1745)

- lub za odpowiedni czyn zabroniony określony w przepisach prawa obcego;

- 2) art. 108 ust. 1 pkt 2) PZP Zamawiający wykluczy Wykonawcę, jeżeli urzędującego członka jego organu zarządzającego lub nadzorczego, wspólnika spółki w spółce jawnej lub partnerskiej albo komplementariusza w spółce komandytowej lub komandytowo-akcyjnej lub prokurenta prawomocnie skazano za przestępstwo, o którym mowa w art. 108 ust. 1 pkt 1) PZP;
- 3) art. 108 ust. 1 pkt 3) PZP Zamawiający wykluczy Wykonawcę, wobec którego wydano prawomocny wyrok sądu lub ostateczną decyzję administracyjną o zaleganiu z uiszczeniem podatków, opłat lub składek na ubezpieczenie społeczne lub zdrowotne, chyba że Wykonawca odpowiednio przed upływem terminu do składania wniosków o dopuszczenie do udziału w postępowaniu albo przed upływem terminu składania ofert dokonał płatności należnych podatków, opłat lub składek na ubezpieczenie społeczne lub zdrowotne wraz z odsetkami lub grzywnami lub zawarł wiążące porozumienie w sprawie spłaty tych należności;
- 4) art. 108 ust. 1 pkt 4) PZP Zamawiający wykluczy Wykonawcę, wobec którego prawomocnie orzeczono zakaz ubiegania się o zamówienia publiczne;
- 5) art. 108 ust. 1 pkt 5) PZP Zamawiający wykluczy Wykonawcę, jeżeli Zamawiający może stwierdzić, na podstawie wiarygodnych przesłanek, że Wykonawca zawarł z innymi wykonawcami porozumienie mające na celu zakłócenie konkurencji, w szczególności jeżeli należąc do tej samej grupy kapitałowej w rozumieniu ustawy z dnia 16 lutego 2007 r. o ochronie konkurencji i konsumentów (tekst jedn.: Dz. U. z 2021 r. poz. 275 z późn. zm.), złożyli odrębne oferty, oferty częściowe lub wnioski o dopuszczenie do udziału

w postępowaniu, chyba że wykażą, że przygotowali te oferty lub wnioski niezależnie od siebie;

- 6) art. 108 ust. 1 pkt 6 PZP Zamawiający wykluczy Wykonawcę, jeżeli, w przypadkach, o których mowa w art. 85 ust. 1 PZP, doszło do zakłócenia konkurencji wynikającego z wcześniejszego zaangażowania tego Wykonawcy lub podmiotu, który należy z Wykonawcą do tej samej grupy kapitałowej w rozumieniu ustawy z dnia 16 lutego 2007 r. o ochronie konkurencji i konsumentów (tekst jedn.: Dz. U. z 2021 r. poz. 275 z późn. zm.), chyba że spowodowane tym zakłócenie konkurencji może być wyeliminowane w inny sposób niż przez wykluczenie Wykonawcy z udziału w postępowaniu o udzielenie zamówienia.

6.2. W postępowaniu mogą brać udział Wykonawcy, którzy nie podlegają wykluczeniu z postępowania o udzielenie zamówienia w okolicznościach, o których mowa w art. 109 ust. 1 pkt 1-5 i 7- 10 PZP. Na podstawie:

- 1) art. 109 ust. 1 pkt 1) PZP Zamawiający wykluczy Wykonawcę, który naruszył obowiązki dotyczące płatności podatków, opłat lub składek na ubezpieczenia społeczne lub zdrowotne, z wyjątkiem przypadku, o którym mowa w art. 108 ust. 1 pkt 3 PZP, chyba że Wykonawca odpowiednio przed upływem terminu do składania wniosków o dopuszczenie do udziału w postępowaniu albo przed upływem terminu składania ofert dokonał płatności należnych podatków, opłat lub składek na ubezpieczenia społeczne lub zdrowotne wraz z odsetkami lub grzywnami lub zawarł wiążące porozumienie w sprawie spłaty tych należności;
- 2) art. 109 ust. 1 pkt 2) PZP Zamawiający wykluczy Wykonawcę, który naruszył obowiązki w dziedzinie ochrony środowiska, prawa socjalnego lub prawa pracy:
 - a) będącego osobą fizyczną skazanego prawomocnie za przestępstwo przeciwko środowisku, o którym mowa w rozdziale XXII KK lub za przestępstwo przeciwko prawom osób wykonujących pracę zarobkową, o którym mowa w rozdziale XXVIII KK, lub za odpowiedni czyn zabroniony określony w przepisach prawa obcego,
 - b) będącego osobą fizyczną prawomocnie ukaranego za wykroczenie przeciwko prawom pracownika lub wykroczenie przeciwko środowisku, jeżeli za jego popełnienie wymierzono karę aresztu, ograniczenia wolności lub karę grzywny,
 - c) wobec którego wydano ostateczną decyzję administracyjną o naruszeniu obowiązków wynikających z prawa ochrony środowiska, prawa pracy lub przepisów o zabezpieczeniu społecznym, jeżeli wymierzono tą decyzją karę pieniężną;
- 3) art. 109 ust. 1 pkt 3) PZP Zamawiający wykluczy Wykonawcę, jeżeli urzędującego członka jego organu zarządzającego lub nadzorczego, wspólnika spółki w spółce jawnej lub partnerskiej albo komplementariusza w spółce komandytowej lub komandytowo-akcyjnej lub prokurenta prawomocnie skazano za przestępstwo lub ukarano za wykroczenie, o którym mowa w art. 109 ust. 1 pkt 2 lit. a) lub b) PZP;
- 4) art. 109 ust. 1 pkt 4) PZP Zamawiający wykluczy Wykonawcę, w stosunku do którego otwarto likwidację, ogłoszono upadłość, którego aktywami zarządza likwidator lub sąd, zawarł układ z wierzycielami, którego działalność gospodarcza jest zawieszona albo znajduje się on w innej tego rodzaju sytuacji

wynikającej z podobnej procedury przewidzianej w przepisach miejsca wszczęcia tej procedury;

- 5) art. 109 ust. 1 pkt 5) PZP Zamawiający wykluczy Wykonawcę, który w sposób zawiniony poważnie naruszył obowiązki zawodowe, co podważa jego uczciwość, w szczególności, gdy Wykonawca w wyniku zamierzonego działania lub rażącego niedbalstwa nie wykonał lub nienależycie wykonał zamówienie, co zamawiający jest w stanie wykazać za pomocą stosownych dowodów;
 - 6) art. 109 ust. 1 pkt 7) PZP Zamawiający wykluczy Wykonawcę, który, z przyczyn leżących po jego stronie, w znacznym stopniu lub zakresie nie wykonał lub nienależycie wykonał albo długotrwale nienależycie wykonywał istotne zobowiązanie wynikające z wcześniejszej umowy w sprawie zamówienia publicznego lub umowy koncesji, co doprowadziło do wypowiedzenia lub odstąpienia od umowy, odszkodowania, wykonania zastępczego lub realizacji uprawnień z tytułu rękojmi za wady;
 - 7) art. 109 ust. 1 pkt 8) PZP Zamawiający wykluczy Wykonawcę, który w wyniku zamierzonego działania lub rażącego niedbalstwa wprowadził Zamawiającego w błąd przy przedstawianiu informacji, że nie podlega wykluczeniu, spełnia warunki udziału w postępowaniu lub kryteria selekcji, co mogło mieć istotny wpływ na decyzje podejmowane przez Zamawiającego w postępowaniu o udzielenie zamówienia, lub który zataił te informacje lub nie jest w stanie przedstawić wymaganych podmiotowych środków dowodowych;
 - 8) art. 109 ust. 1 pkt 9) PZP Zamawiający wykluczy Wykonawcę, który bezprawnie wpływał lub próbował wpływać na czynności Zamawiającego lub próbował pozyskać lub pozyskał informacje poufne, mogące dać mu przewagę w postępowaniu o udzielenie zamówienia;
 - 9) art. 109 ust. 1 pkt 10) PZP Zamawiający wykluczy Wykonawcę, który w wyniku lekkomyślności lub niedbalstwa przedstawił informacje wprowadzające w błąd, co mogło mieć istotny wpływ na decyzje podejmowane przez Zamawiającego w postępowaniu o udzielenie zamówienia.
- 6.3.** W postępowaniu mogą brać udział Wykonawcy, którzy nie podlegają wykluczeniu z postępowania na podstawie art. 7 ust. 1 pkt 1-3 ustawy z dnia 13 kwietnia 2022 r. o szczególnych rozwiązaniach w zakresie przeciwdziałania wspieraniu agresji na Ukrainę oraz służących ochronie bezpieczeństwa narodowego (tekst jedn.: Dz. U. z 2023 r. poz. 1497 – „Specustawa”). Na podstawie:
- 1) art. 7 ust. 1 pkt 1 Specustawy Zamawiający wykluczy Wykonawcę wymienionego w wykazach określonych w rozporządzeniu 765/2006 i rozporządzeniu 269/2014 albo wpisanego na listę na podstawie decyzji w sprawie wpisu na listę rozstrzygającej o zastosowaniu środka, o którym mowa w art. 1 pkt 3 Specustawy,
 - 2) art. 7 ust. 1 pkt 2 Specustawy Zamawiający wykluczy Wykonawcę, którego beneficjentem rzeczywistym w rozumieniu ustawy z dnia 1 marca 2018 r. o przeciwdziałaniu praniu pieniędzy oraz finansowaniu terroryzmu (tekst jedn.: Dz. U. z 2023 r. poz. 1124 z późn. zm.) jest osoba wymieniona w wykazach określonych w rozporządzeniu 765/2006 i rozporządzeniu 269/2014 albo wpisana na listę lub będąca takim beneficjentem rzeczywistym od dnia 24 lutego 2022 r., o ile została wpisana na listę na podstawie decyzji w sprawie wpisu na listę rozstrzygającej o zastosowaniu środka, o którym mowa w art. 1 pkt 3 Specustawy,

- 3) art. 7 ust. 1 pkt 3 Specustawy Zamawiający wykluczy Wykonawcę, którego jednostką dominującą w rozumieniu art. 3 ust. 1 pkt 37 ustawy z dnia 29 września 1994 r. o rachunkowości (tekst jedn.: Dz. U. z 2023 r. poz. 120 z późn. zm.) jest podmiot wymieniony w wykazach określonych w rozporządzeniu 765/2006 i rozporządzeniu 269/2014 albo wpisany na listę lub będący taką jednostką dominującą od dnia 24 lutego 2022 r., o ile został wpisany na listę na podstawie decyzji w sprawie wpisu na listę rozstrzygającej o zastosowaniu środka, o którym mowa w art. 1 pkt 3 Specustawy.

- 6.4.** W postępowaniu mogą brać udział Wykonawcy, którzy nie podlegają wykluczeniu z postępowania na podstawie art. 5k rozporządzenia Rady (UE) Nr 833/2014 z dnia 31 lipca 2014 r. dotyczącego środków ograniczających w związku z działaniami Rosji destabilizującymi sytuację na Ukrainie (Dz. Urz. UE nr L 229 z 31.7.2014, str. 1 z późn. zm.).

Na podstawie art. 5k ust. 1 w/w rozporządzenia Rady (UE) zakazuje się udzielania lub dalszego wykonywania wszelkich zamówień publicznych lub koncesji objętych zakresem dyrektyw w sprawie zamówień publicznych, a także zakresem art. 10 ust. 1, 3, ust. 6 lit. a)–e), ust. 8, 9 i 10, art. 11, 12, 13 i 14 dyrektywy 2014/23/UE, art. 7 lit a)–d), art. 8, art. 10 lit. b)–f) i lit. h)–j) dyrektywy 2014/24/UE, art. 18, art. 21 lit. b)–e) i lit. g)–i), art. 29 i 30 dyrektywy 2014/25/UE oraz art. 13 lit. a)–d), lit. f)–h) i lit. j) dyrektywy 2009/81/WE oraz tytułu VII rozporządzenia (UE, Euratom) 2018/1046 na rzecz lub z udziałem:

- a) obywateli rosyjskich, osób fizycznych zamieszkałych w Rosji lub osób prawnych, podmiotów lub organów z siedzibą w Rosji;
- b) osób prawnych, podmiotów lub organów, do których prawa własności bezpośrednio lub pośrednio w ponad 50 % należą do podmiotu, o którym mowa w lit. a) niniejszego ustępu; lub
- c) osób fizycznych lub prawnych, podmiotów lub organów działających w imieniu lub pod kierunkiem podmiotu, o którym mowa w lit. a) lub b) niniejszego ustępu,

w tym podwykonawców, dostawców lub podmiotów, na których zdolności polega się w rozumieniu dyrektyw w sprawie zamówień publicznych, w przypadku gdy przypada na nich ponad 10% wartości zamówienia.

- 6.5.** W związku z tym, iż wartość zamówienia nie przekracza wyrażonej w złotych równowartości kwoty dla usług 10 000 000 euro przesłanka wykluczenia, o której mowa w art. 108 ust. 2 PZP w niniejszym postępowaniu nie występuje.
- 6.6.** Wykonawca może zostać wykluczony przez Zamawiającego na każdym etapie postępowania o udzielenie zamówienia.
- 6.7.** Wykonawca nie podlega wykluczeniu w okolicznościach określonych w art. 108 ust. 1 pkt 1, 2 i 5 PZP lub art. 109 ust. 1 pkt 2-5 i 7-10 PZP, jeżeli udowodni Zamawiającemu, że spełnił łącznie przesłanki wymienione w art. 110 ust. 2 pkt 1)-3) PZP. Zamawiający ocenia, czy podjęte przez Wykonawcę czynności, o których mowa w zdaniu poprzednim, są wystarczające do wykazania jego rzetelności, uwzględniając wagę i szczególnie okoliczności czynu Wykonawcy. Jeżeli podjęte przez Wykonawcę czynności, o których mowa wyżej, nie są wystarczające do wykazania jego rzetelności, Zamawiający wyklucza Wykonawcę.

7. WARUNKI UDZIAŁU W POSTĘPOWANIU O UDZIELENIE ZAMÓWIENIA

7.1. W postępowaniu mogą brać udział Wykonawcy, którzy spełniają warunki udziału w postępowaniu dotyczące:

1) zdolności do występowania w obrocie gospodarczym:

Zamawiający nie stawia szczególnych wymagań w zakresie opisu spełniania tego warunku udziału w postępowaniu.

2) uprawnień do prowadzenia określonej działalności gospodarczej lub zawodowej:

Zamawiający nie stawia szczególnych wymagań w zakresie opisu spełniania tego warunku udziału w postępowaniu.

3) sytuacji ekonomicznej lub finansowej:

Zamawiający nie stawia szczególnych wymagań w zakresie opisu spełniania warunku udziału w postępowaniu w odniesieniu do warunku dot. sytuacji ekonomicznej.

Warunek w odniesieniu do sytuacji finansowej, zostanie spełniony, jeśli Wykonawca wykaże, że posiada środki finansowe lub zdolność kredytową nie mniejszą niż:

I)	dla Pakietu 01-Les.01,15	97 765,76 zł,
II)	dla Pakietu 02-Les.03	53 119,68 zł
III)	dla Pakietu 03-Les.04	58 192,92 zł
IV)	dla Pakietu 04-Les.05	60 371,10 zł
V)	dla Pakietu 05-Les.06	60 073,40 zł
VI)	dla Pakietu 06-Les.07	43 259,55 zł
VII)	dla Pakietu 07-Les.09	63 202,76 zł
VIII)	dla Pakietu 08-Les.10,13	129 304,98 zł
IX)	dla Pakietu 09-Les.11	55 812,10 zł
X)	dla Pakietu 10-Les.12	60 538,51 zł
XI)	dla Pakietu 11-Les.16	74 810,26 zł
XII)	dla Pakietu 12-Les.17	58 631,23 zł
XIII)	dla Pakietu 13-Les.18	68 793,35 zł

4) zdolności technicznej lub zawodowej:

a) Warunek ten, w zakresie doświadczenia, zostanie uznany za spełniony, jeśli Wykonawca wykaże, że w okresie ostatnich 3 lat liczonych wstecz od dnia, w którym upływa termin składania ofert (a jeżeli okres prowadzenia działalności jest krótszy – w tym okresie):

I) dla Pakietu 01-Les.01,15

zrealizował lub realizuje (przy czym w tym przypadku będzie uwzględniana wartość zrealizowanej części przedmiotu umowy), na podstawie jednej lub większej ilości umów, usługi z zakresu gospodarki leśnej o łącznej wartości nie mniejszej niż 1 069 484,69 zł brutto polegające na wykonywaniu prac z zakresu hodowli i ochrony lasu, ochrony przeciwpożarowej, pozyskania i zrywki drewna, przy czym: (a) w przypadku Wykonawców wspólnie ubiegających się o udzielenie zamówienia, co najmniej jeden z takich Wykonawców powinien wykazać usługi z zakresu gospodarki leśnej o wartości stanowiącej co najmniej 50% łącznej wartości usług wymaganej w treści niniejszego warunku, (b) w przypadku polegania na doświadczeniu podmiotów udostępniających zasoby, co najmniej jeden z takich podmiotów lub Wykonawca (a w przypadku Wykonawców wspólnie ubiegających się o udzielenie zamówienia - co najmniej jeden z takich Wykonawców) powinien wykazać usługi z zakresu gospodarki leśnej o wartości stanowiącej co najmniej 50% łącznej wartości usług wymaganej w treści niniejszego warunku;

II) dla Pakietu 02-Les.03

zrealizował lub realizuje (przy czym w tym przypadku będzie uwzględniana wartość zrealizowanej części przedmiotu umowy), na podstawie jednej lub większej ilości umów, usługi z zakresu gospodarki leśnej o łącznej wartości nie mniejszej niż 575 485,00 zł brutto polegające na wykonywaniu prac z zakresu hodowli i ochrony lasu, ochrony przeciwpożarowej, pozyskania i zrywki drewna, przy czym: (a) w przypadku Wykonawców wspólnie ubiegających się o udzielenie zamówienia, co najmniej jeden z takich Wykonawców powinien wykazać usługi z zakresu gospodarki leśnej o wartości stanowiącej co najmniej 50% łącznej wartości usług wymaganej w treści niniejszego warunku; (b) w przypadku polegania na doświadczeniu podmiotów udostępniających zasoby, co najmniej jeden z takich podmiotów lub Wykonawca (a w przypadku Wykonawców wspólnie ubiegających się o udzielenie zamówienia - co najmniej jeden z takich Wykonawców) powinien wykazać usługi z zakresu gospodarki leśnej o wartości stanowiącej co najmniej 50% łącznej wartości usług wymaganej w treści niniejszego warunku;

III) dla Pakietu 03-Les.04

zrealizował lub realizuje (przy czym w tym przypadku będzie uwzględniana wartość zrealizowanej części przedmiotu umowy), na podstawie jednej lub większej ilości umów, usługi z zakresu gospodarki leśnej o łącznej wartości nie mniejszej niż 628 730,06 zł brutto polegające na wykonywaniu prac z zakresu hodowli i ochrony lasu, ochrony przeciwpożarowej, pozyskania i zrywki drewna, przy czym: (a) w przypadku Wykonawców wspólnie ubiegających się o udzielenie zamówienia, co najmniej jeden z takich Wykonawców powinien wykazać usługi z zakresu gospodarki leśnej

o wartości stanowiącej co najmniej 50% łącznej wartości usług wymaganej w treści niniejszego warunku; (b) w przypadku polegania na doświadczeniu podmiotów udostępniających zasoby, co najmniej jeden z takich podmiotów lub Wykonawca (a w przypadku Wykonawców wspólnie ubiegających się o udzielenie zamówienia - co najmniej jeden z takich Wykonawców) powinien wykazać usługi z zakresu gospodarki leśnej o wartości stanowiącej co najmniej 50% łącznej wartości usług wymaganej w treści niniejszego warunku;

IV) dla Pakietu 04-Les.05

zrealizował lub realizuje (przy czym w tym przypadku będzie uwzględniana wartość zrealizowanej części przedmiotu umowy), na podstawie jednej lub większej ilości umów, usługi z zakresu gospodarki leśnej o łącznej wartości nie mniejszej niż 652 519,17 zł brutto polegające na wykonywaniu prac z zakresu hodowli i ochrony lasu, ochrony przeciwpożarowej, pozyskania i zrywki drewna, przy czym: (a) w przypadku Wykonawców wspólnie ubiegających się o udzielenie zamówienia, co najmniej jeden z takich Wykonawców powinien wykazać usługi z zakresu gospodarki leśnej o wartości stanowiącej co najmniej 50% łącznej wartości usług wymaganej w treści niniejszego warunku; (b) w przypadku polegania na doświadczeniu podmiotów udostępniających zasoby, co najmniej jeden z takich podmiotów lub Wykonawca (a w przypadku Wykonawców wspólnie ubiegających się o udzielenie zamówienia - co najmniej jeden z takich Wykonawców) powinien wykazać usługi z zakresu gospodarki leśnej o wartości stanowiącej co najmniej 50% łącznej wartości usług wymaganej w treści niniejszego warunku;

V) dla Pakietu 05-Les.06

zrealizował lub realizuje (przy czym w tym przypadku będzie uwzględniana wartość zrealizowanej części przedmiotu umowy), na podstawie jednej lub większej ilości umów, usługi z zakresu gospodarki leśnej o łącznej wartości nie mniejszej niż 649 068,48 zł brutto polegające na wykonywaniu prac z zakresu hodowli i ochrony lasu, ochrony przeciwpożarowej, pozyskania i zrywki drewna, przy czym: (a) w przypadku Wykonawców wspólnie ubiegających się o udzielenie zamówienia, co najmniej jeden z takich Wykonawców powinien wykazać usługi z zakresu gospodarki leśnej o wartości stanowiącej co najmniej 50% łącznej wartości usług wymaganej w treści niniejszego warunku; (b) w przypadku polegania na doświadczeniu podmiotów udostępniających zasoby, co najmniej jeden z takich podmiotów lub Wykonawca (a w przypadku Wykonawców wspólnie ubiegających się o udzielenie zamówienia - co najmniej jeden z takich Wykonawców) powinien wykazać usługi z zakresu gospodarki leśnej o wartości stanowiącej co najmniej 50% łącznej wartości usług wymaganej w treści niniejszego warunku;

VI) dla Pakietu 06-Les.07

zrealizował lub realizuje (przy czym w tym przypadku będzie uwzględniana wartość zrealizowanej części przedmiotu umowy), na podstawie jednej lub większej ilości umów, usługi z zakresu gospodarki leśnej o łącznej wartości nie mniejszej niż 469 861,83 zł brutto polegające na wykonywaniu prac z zakresu hodowli i ochrony lasu, ochrony przeciwpożarowej, pozyskania i zrywki drewna, przy czym: (a) w przypadku Wykonawców wspólnie ubiegających się o udzielenie zamówienia, co najmniej jeden z takich Wykonawców powinien wykazać usługi z zakresu gospodarki leśnej o wartości stanowiącej co najmniej 50% łącznej wartości usług wymaganej w treści niniejszego warunku; (b) w przypadku polegania na doświadczeniu podmiotów udostępniających zasoby, co najmniej jeden z takich podmiotów lub Wykonawca (a w przypadku Wykonawców wspólnie ubiegających się o udzielenie zamówienia - co najmniej jeden z takich Wykonawców) powinien wykazać usługi z zakresu gospodarki leśnej o wartości stanowiącej co najmniej 50% łącznej wartości usług wymaganej w treści niniejszego warunku;

VII) dla Pakietu 07-Les.09

zrealizował lub realizuje (przy czym w tym przypadku będzie uwzględniana wartość zrealizowanej części przedmiotu umowy), na podstawie jednej lub większej ilości umów, usługi z zakresu gospodarki leśnej o łącznej wartości nie mniejszej niż 686 573,07 zł brutto polegające na wykonywaniu prac z zakresu hodowli i ochrony lasu, ochrony przeciwpożarowej, pozyskania i zrywki drewna, przy czym: (a) w przypadku Wykonawców wspólnie ubiegających się o udzielenie zamówienia, co najmniej jeden z takich Wykonawców powinien wykazać usługi z zakresu gospodarki leśnej o wartości stanowiącej co najmniej 50% łącznej wartości usług wymaganej w treści niniejszego warunku; (b) w przypadku polegania na doświadczeniu podmiotów udostępniających zasoby, co najmniej jeden z takich podmiotów lub Wykonawca (a w przypadku Wykonawców wspólnie ubiegających się o udzielenie zamówienia - co najmniej jeden z takich Wykonawców) powinien wykazać usługi z zakresu gospodarki leśnej o wartości stanowiącej co najmniej 50% łącznej wartości usług wymaganej w treści niniejszego warunku;

VIII) dla Pakietu 08-Les.10,13

zrealizował lub realizuje (przy czym w tym przypadku będzie uwzględniana wartość zrealizowanej części przedmiotu umowy), na podstawie jednej lub większej ilości umów, usługi z zakresu gospodarki leśnej o łącznej wartości nie mniejszej niż 1 409 804,12 zł brutto polegające na wykonywaniu prac z zakresu hodowli i ochrony lasu, ochrony przeciwpożarowej, pozyskania i zrywki drewna, przy czym: (a) w przypadku Wykonawców wspólnie ubiegających się o udzielenie zamówienia, co najmniej jeden z takich Wykonawców powinien wykazać usługi z zakresu gospodarki leśnej

o wartości stanowiącej co najmniej 50% łącznej wartości usług wymaganej w treści niniejszego warunku; (b) w przypadku polegania na doświadczeniu podmiotów udostępniających zasoby, co najmniej jeden z takich podmiotów lub Wykonawca (a w przypadku Wykonawców wspólnie ubiegających się o udzielenie zamówienia - co najmniej jeden z takich Wykonawców) powinien wykazać usługi z zakresu gospodarki leśnej o wartości stanowiącej co najmniej 50% łącznej wartości usług wymaganej w treści niniejszego warunku;

IX) dla Pakietu 09-Les.11

zrealizował lub realizuje (przy czym w tym przypadku będzie uwzględniana wartość zrealizowanej części przedmiotu umowy), na podstawie jednej lub większej ilości umów, usługi z zakresu gospodarki leśnej o łącznej wartości nie mniejszej niż 606 204,70 zł brutto polegające na wykonywaniu prac z zakresu hodowli i ochrony lasu, ochrony przeciwpożarowej, pozyskania i zrywki drewna, przy czym: (a) w przypadku Wykonawców wspólnie ubiegających się o udzielenie zamówienia, co najmniej jeden z takich Wykonawców powinien wykazać usługi z zakresu gospodarki leśnej o wartości stanowiącej co najmniej 50% łącznej wartości usług wymaganej w treści niniejszego warunku; (b) w przypadku polegania na doświadczeniu podmiotów udostępniających zasoby, co najmniej jeden z takich podmiotów lub Wykonawca (a w przypadku Wykonawców wspólnie ubiegających się o udzielenie zamówienia - co najmniej jeden z takich Wykonawców) powinien wykazać usługi z zakresu gospodarki leśnej o wartości stanowiącej co najmniej 50% łącznej wartości usług wymaganej w treści niniejszego warunku;

X) dla Pakietu 10-Les.12

zrealizował lub realizuje (przy czym w tym przypadku będzie uwzględniana wartość zrealizowanej części przedmiotu umowy), na podstawie jednej lub większej ilości umów, usługi z zakresu gospodarki leśnej o łącznej wartości nie mniejszej niż 654 373,55 zł brutto polegające na wykonywaniu prac z zakresu hodowli i ochrony lasu, ochrony przeciwpożarowej, pozyskania i zrywki drewna, przy czym: (a) w przypadku Wykonawców wspólnie ubiegających się o udzielenie zamówienia, co najmniej jeden z takich Wykonawców powinien wykazać usługi z zakresu gospodarki leśnej o wartości stanowiącej co najmniej 50% łącznej wartości usług wymaganej w treści niniejszego warunku; (b) w przypadku polegania na doświadczeniu podmiotów udostępniających zasoby, co najmniej jeden z takich podmiotów lub Wykonawca (a w przypadku Wykonawców wspólnie ubiegających się o udzielenie zamówienia - co najmniej jeden z takich Wykonawców) powinien wykazać usługi z zakresu gospodarki leśnej o wartości stanowiącej co najmniej 50% łącznej wartości usług wymaganej w treści niniejszego warunku;

XI) dla Pakietu 11-Les.16

zrealizował lub realizuje (przy czym w tym przypadku będzie uwzględniana wartość zrealizowanej części przedmiotu umowy), na podstawie jednej lub większej ilości umów, usługi z zakresu gospodarki leśnej o łącznej wartości nie mniejszej niż 808 797,97 zł brutto polegające na wykonywaniu prac z zakresu hodowli i ochrony lasu, ochrony przeciwpożarowej, pozyskania i zrywki drewna, przy czym: (a) w przypadku Wykonawców wspólnie ubiegających się o udzielenie zamówienia, co najmniej jeden z takich Wykonawców powinien wykazać usługi z zakresu gospodarki leśnej o wartości stanowiącej co najmniej 50% łącznej wartości usług wymaganej w treści niniejszego warunku; (b) w przypadku polegania na doświadczeniu podmiotów udostępniających zasoby, co najmniej jeden z takich podmiotów lub Wykonawca (a w przypadku Wykonawców wspólnie ubiegających się o udzielenie zamówienia - co najmniej jeden z takich Wykonawców) powinien wykazać usługi z zakresu gospodarki leśnej o wartości stanowiącej co najmniej 50% łącznej wartości usług wymaganej w treści niniejszego warunku;

XII) dla Pakietu 12-Les.17

zrealizował lub realizuje (przy czym w tym przypadku będzie uwzględniana wartość zrealizowanej części przedmiotu umowy), na podstawie jednej lub większej ilości umów, usługi z zakresu gospodarki leśnej o łącznej wartości nie mniejszej niż 633 480,40 zł brutto polegające na wykonywaniu prac z zakresu hodowli i ochrony lasu, ochrony przeciwpożarowej, pozyskania i zrywki drewna, przy czym: (a) w przypadku Wykonawców wspólnie ubiegających się o udzielenie zamówienia, co najmniej jeden z takich Wykonawców powinien wykazać usługi z zakresu gospodarki leśnej o wartości stanowiącej co najmniej 50% łącznej wartości usług wymaganej w treści niniejszego warunku; (b) w przypadku polegania na doświadczeniu podmiotów udostępniających zasoby, co najmniej jeden z takich podmiotów lub Wykonawca (a w przypadku Wykonawców wspólnie ubiegających się o udzielenie zamówienia - co najmniej jeden z takich Wykonawców) powinien wykazać usługi z zakresu gospodarki leśnej o wartości stanowiącej co najmniej 50% łącznej wartości usług wymaganej w treści niniejszego warunku;

XIII) dla Pakietu 13-Les.18

zrealizował lub realizuje (przy czym w tym przypadku będzie uwzględniana wartość zrealizowanej części przedmiotu umowy), na podstawie jednej lub większej ilości umów, usługi z zakresu gospodarki leśnej o łącznej wartości nie mniejszej niż 743 567,98 zł brutto polegające na wykonywaniu prac z zakresu hodowli i ochrony lasu, ochrony przeciwpożarowej, pozyskania i zrywki drewna, przy czym: (a) w przypadku Wykonawców wspólnie ubiegających się o udzielenie

zamówienia, co najmniej jeden z takich Wykonawców powinien wykazać usługi z zakresu gospodarki leśnej o wartości stanowiącej co najmniej 50% łącznej wartości usług wymaganej w treści niniejszego warunku; (b) w przypadku polegania na doświadczeniu podmiotów udostępniających zasoby, co najmniej jeden z takich podmiotów lub Wykonawca (a w przypadku Wykonawców wspólnie ubiegających się o udzielenie zamówienia - co najmniej jeden z takich Wykonawców) powinien wykazać usługi z zakresu gospodarki leśnej o wartości stanowiącej co najmniej 50% łącznej wartości usług wymaganej w treści niniejszego warunku;

- b)** Warunek ten, w zakresie potencjału technicznego, zostanie uznany za spełniony, jeśli Wykonawca wykaże, że dysponuje lub będzie dysponować:

I) dla Pakietu 01-Les.01,15

- a) co najmniej 1 szt. ciągników zrywkowych lub ciągników przystosowanych do zrywki drewna,

lub

Jeżeli Wykonawca prace z zakresu pozyskania drewna na powierzchniach przeznaczonych do maszynowego pozyskania drewna będzie wykonywał maszynami wielooperacyjnymi, tym samym warunek w zakresie dysponowania potencjałem technicznym zostanie spełniony, jeśli wykaże, że dysponuje:

- a) co najmniej 1 sztuką maszyny wielooperacyjnej (np. typu harwester),
b) co najmniej 1 szt. ciągników zrywkowych lub ciągników przystosowanych do zrywki drewna,

II) dla Pakietu 02-Les.03

- a) co najmniej 1 szt. ciągników zrywkowych lub ciągników przystosowanych do zrywki drewna,

lub

Jeżeli Wykonawca prace z zakresu pozyskania drewna na powierzchniach przeznaczonych do maszynowego pozyskania drewna będzie wykonywał maszynami wielooperacyjnymi, tym samym warunek w zakresie dysponowania potencjałem technicznym zostanie spełniony, jeśli wykaże, że dysponuje:

- a) co najmniej 1 sztuką maszyny wielooperacyjnej (np. typu harwester),
b) co najmniej 1 szt. ciągników zrywkowych lub ciągników przystosowanych do zrywki drewna,

III) dla Pakietu 03-Les.04

- a) co najmniej 1 szt. ciągników zrywkowych lub ciągników przystosowanych do zrywki drewna,

lub

Jeżeli Wykonawca prace z zakresu pozyskania drewna na powierzchniach przeznaczonych do maszynowego pozyskania drewna będzie wykonywał maszynami wielooperacyjnymi, tym samym warunek w zakresie dysponowania potencjałem technicznym zostanie spełniony, jeśli wykaże, że dysponuje:

- a) co najmniej 1 sztuką maszyny wielooperacyjnej (np. typu harwester),
- b) co najmniej 1 szt. ciągników zrywkowych lub ciągników przystosowanych do zrywki drewna,

IV) dla Pakietu 04-Les.05

- a) co najmniej 1 szt. ciągników zrywkowych lub ciągników przystosowanych do zrywki drewna,

lub

Jeżeli Wykonawca prace z zakresu pozyskania drewna na powierzchniach przeznaczonych do maszynowego pozyskania drewna będzie wykonywał maszynami wielooperacyjnymi, tym samym warunek w zakresie dysponowania potencjałem technicznym zostanie spełniony, jeśli wykaże, że dysponuje:

- a) co najmniej 1 sztuką maszyny wielooperacyjnej (np. typu harwester),
- b) co najmniej 1 szt. ciągników zrywkowych lub ciągników przystosowanych do zrywki drewna,

V) dla Pakietu 05-Les.06

- a) co najmniej 1 szt. ciągników zrywkowych lub ciągników przystosowanych do zrywki drewna,

lub

Jeżeli Wykonawca prace z zakresu pozyskania drewna na powierzchniach przeznaczonych do maszynowego pozyskania drewna będzie wykonywał maszynami wielooperacyjnymi, tym samym warunek w zakresie dysponowania potencjałem technicznym zostanie spełniony, jeśli wykaże, że dysponuje:

- a) co najmniej 1 sztuką maszyny wielooperacyjnej (np. typu harwester),
- b) co najmniej 1 szt. ciągników zrywkowych lub ciągników przystosowanych do zrywki drewna,

VI) dla Pakietu 06.Les.07

- a) co najmniej 1 szt. ciągników zrywkowych lub ciągników przystosowanych do zrywki drewna,

lub

Jeżeli Wykonawca prace z zakresu pozyskania drewna na powierzchniach przeznaczonych do maszynowego pozyskania drewna będzie wykonywał maszynami wielooperacyjnymi, tym samym warunek w zakresie dysponowania potencjałem technicznym zostanie spełniony, jeśli wykaże, że dysponuje:

- a) co najmniej 1 sztuką maszyny wielooperacyjnej (np. typu harwester),
- b) co najmniej 1 szt. ciągników zrywkowych lub ciągników przystosowanych do zrywki drewna,

VII) dla Pakietu 07-Les.09

- a) co najmniej 1 szt. ciągników zrywkowych lub ciągników przystosowanych do zrywki drewna,

lub

Jeżeli Wykonawca prace z zakresu pozyskania drewna na powierzchniach przeznaczonych do maszynowego pozyskania drewna będzie wykonywał maszynami wielooperacyjnymi, tym samym warunek w zakresie dysponowania potencjałem technicznym zostanie spełniony, jeśli wykaże, że dysponuje:

- a) co najmniej 1 sztuką maszyny wielooperacyjnej (np. typu harwester),
- b) co najmniej 1 szt. ciągników zrywkowych lub ciągników przystosowanych do zrywki drewna,

VIII) dla Pakietu 08-Les.10,13

- a) co najmniej 1 szt. ciągników zrywkowych lub ciągników przystosowanych do zrywki drewna,

lub

Jeżeli Wykonawca prace z zakresu pozyskania drewna na powierzchniach przeznaczonych do maszynowego pozyskania drewna będzie wykonywał maszynami wielooperacyjnymi, tym samym warunek w zakresie dysponowania potencjałem technicznym zostanie spełniony, jeśli wykaże, że dysponuje:

- a) co najmniej 1 sztuką maszyny wielooperacyjnej (np. typu harwester),
- b) co najmniej 1 szt. ciągników zrywkowych lub ciągników przystosowanych do zrywki drewna,

IX) dla Pakietu 09-Les.11

- a) co najmniej 1 szt. ciągników zrywkowych lub ciągników przystosowanych do zrywki drewna,

lub

Jeżeli Wykonawca prace z zakresu pozyskania drewna na powierzchniach przeznaczonych do maszynowego pozyskania drewna będzie wykonywał maszynami wielooperacyjnymi, tym samym warunek w zakresie dysponowania potencjałem technicznym zostanie spełniony, jeśli wykaże, że dysponuje:

- a) co najmniej 1 sztuką maszyny wielooperacyjnej (np. typu harwester),
- b) co najmniej 1 szt. ciągników zrywkowych lub ciągników przystosowanych do zrywki drewna,

X) dla Pakietu 10-Les.12

- a) co najmniej 1 szt. ciągników zrywkowych lub ciągników przystosowanych do zrywki drewna,

lub

Jeżeli Wykonawca prace z zakresu pozyskania drewna na powierzchniach przeznaczonych do maszynowego pozyskania drewna będzie wykonywał maszynami wielooperacyjnymi, tym samym warunek w zakresie dysponowania potencjałem technicznym zostanie spełniony, jeśli wykaże, że dysponuje:

- a) co najmniej 1 sztuką maszyny wielooperacyjnej (np. typu harwester),
- b) co najmniej 1 szt. ciągników zrywkowych lub ciągników przystosowanych do zrywki drewna,

XI) dla Pakietu 11-Les.16

- a) co najmniej 1 szt. ciągników zrywkowych lub ciągników przystosowanych do zrywki drewna,

lub

Jeżeli Wykonawca prace z zakresu pozyskania drewna na powierzchniach przeznaczonych do maszynowego pozyskania drewna będzie wykonywał maszynami wielooperacyjnymi, tym samym warunek w zakresie dysponowania potencjałem technicznym zostanie spełniony, jeśli wykaże, że dysponuje:

- a) co najmniej 1 sztuką maszyny wielooperacyjnej (np. typu harwester),
- b) co najmniej 1 szt. ciągników zrywkowych lub ciągników przystosowanych do zrywki drewna,

XII) dla Pakietu 12-Les.17

- a) co najmniej 1 szt. ciągników zrywkowych lub ciągników przystosowanych do zrywki drewna,

lub

Jeżeli Wykonawca prace z zakresu pozyskania drewna na powierzchniach przeznaczonych do maszynowego pozyskania drewna będzie wykonywał maszynami wielooperacyjnymi, tym samym warunek w zakresie dysponowania potencjałem technicznym zostanie spełniony, jeśli wykaże, że dysponuje:

- a) co najmniej 1 sztuką maszyny wielooperacyjnej (np. typu harwester),
- b) co najmniej 1 szt. ciągników zrywkowych lub ciągników przystosowanych do zrywki drewna,

XIII) dla Pakietu 13-Les.18

- a) co najmniej 1 szt. ciągników zrywkowych lub ciągników przystosowanych do zrywki drewna,

lub

Jeżeli Wykonawca prace z zakresu pozyskania drewna na powierzchniach przeznaczonych do maszynowego pozyskania drewna będzie wykonywał maszynami wielooperacyjnymi, tym samym warunek w zakresie dysponowania potencjałem technicznym zostanie spełniony, jeśli wykaże, że dysponuje:

- a) co najmniej 1 sztuką maszyny wielooperacyjnej (np. typu harwester),
- b) co najmniej 1 szt. ciągników zrywkowych lub ciągników przystosowanych do zrywki drewna,

- c) Warunek ten, w zakresie osób skierowanych przez Wykonawcę do realizacji zamówienia, zostanie uznany za spełniony, jeśli Wykonawca wykaże, że dysponuje lub będzie dysponować:

I) dla Pakietu 01-Les.01,15

- a) co najmniej 4 osobami, które ukończyły z wynikiem pozytywnym szkolenie dopuszczające do pracy z pilarką zgodnie z § 21 rozporządzenia Ministra Środowiska z dnia 24 sierpnia 2006 r. w sprawie bezpieczeństwa i higieny pracy przy wykonywaniu niektórych prac z zakresu gospodarki leśnej (Dz. U. z 2006 r. Nr 161, poz. 1141) lub odpowiadające im uprawnienia wydane na podstawie poprzednio obowiązujących przepisów albo odpowiadające im uprawnienia wydane w innych Państwach Członkowskich Unii Europejskiej;
- b) co najmniej 1 osobami nadzoru z wykształceniem leśnym wyższym, leśnym średnim lub posiadającymi

dyplom ukończenia studium zawodowego świadczenia usług na rzecz leśnictwa;

lub

Jeżeli Wykonawca wykonywał będzie prace z zakresu pozyskania drewna na powierzchniach przeznaczonych do maszynowego pozyskania drewna maszynami wielooperacyjnymi, będzie realizował przy użyciu maszyn wielooperacyjnych, warunek w zakresie dysponowania osobami zdolnymi do wykonania zamówienia zostanie spełniony, jeśli wykaże, że dysponuje:

- a) co najmniej 3 osobami, które ukończyły z wynikiem pozytywnym szkolenie dopuszczające do pracy z pilarką zgodnie z § 21 rozporządzenia Ministra Środowiska z dnia 24 sierpnia 2006 r. w sprawie bezpieczeństwa i higieny pracy przy wykonywaniu niektórych prac z zakresu gospodarki leśnej (Dz. U. Nr 161, poz. 1141) lub posiadające odpowiadające im uprawnienia wydane na podstawie poprzednio obowiązujących przepisów albo odpowiadające im uprawnienia wydane w innych Państwach Członkowskich Unii Europejskiej;
- b) co najmniej 1 osobą nadzoru z wykształceniem leśnym wyższym, leśnym średnim lub posiadającymi dyplom ukończenia studium zawodowego świadczenia usług na rzecz leśnictwa;

II) dla Pakietu 02-Les.03

- a) co najmniej 3 osobami, które ukończyły z wynikiem pozytywnym szkolenie dopuszczające do pracy z pilarką zgodnie z § 21 rozporządzenia Ministra Środowiska z dnia 24 sierpnia 2006 r. w sprawie bezpieczeństwa i higieny pracy przy wykonywaniu niektórych prac z zakresu gospodarki leśnej (Dz. U. z 2006 r. Nr 161, poz. 1141) lub odpowiadające im uprawnienia wydane na podstawie poprzednio obowiązujących przepisów albo odpowiadające im uprawnienia wydane w innych Państwach Członkowskich Unii Europejskiej;
- b) co najmniej 1 osobami nadzoru z wykształceniem leśnym wyższym, leśnym średnim lub posiadającymi dyplom ukończenia studium zawodowego świadczenia usług na rzecz leśnictwa;

lub

Jeżeli Wykonawca wykonywał będzie prace z zakresu pozyskania drewna na powierzchniach przeznaczonych do maszynowego pozyskania drewna maszynami wielooperacyjnymi, będzie realizował przy użyciu maszyn wielooperacyjnych, warunek w zakresie dysponowania osobami zdolnymi do wykonania

zamówienia zostanie spełniony, jeśli wykaże, że dysponuje:

- a) co najmniej 2 osobami, które ukończyły z wynikiem pozytywnym szkolenie dopuszczające do pracy z pilarką zgodnie z § 21 rozporządzenia Ministra Środowiska z dnia 24 sierpnia 2006 r. w sprawie bezpieczeństwa i higieny pracy przy wykonywaniu niektórych prac z zakresu gospodarki leśnej (Dz. U. Nr 161, poz. 1141) lub posiadające odpowiadające im uprawnienia wydane na podstawie poprzednio obowiązujących przepisów albo odpowiadające im uprawnienia wydane w innych Państwach Członkowskich Unii Europejskiej;
- b) co najmniej 1 osobą nadzoru z wykształceniem leśnym wyższym, leśnym średnim lub posiadającymi dyplom ukończenia studium zawodowego świadczenia usług na rzecz leśnictwa;

III) dla Pakietu 03-Les.04

- a) co najmniej 3 osobami, które ukończyły z wynikiem pozytywnym szkolenie dopuszczające do pracy z pilarką zgodnie z § 21 rozporządzenia Ministra Środowiska z dnia 24 sierpnia 2006 r. w sprawie bezpieczeństwa i higieny pracy przy wykonywaniu niektórych prac z zakresu gospodarki leśnej (Dz. U. z 2006 r. Nr 161, poz. 1141) lub odpowiadające im uprawnienia wydane na podstawie poprzednio obowiązujących przepisów albo odpowiadające im uprawnienia wydane w innych Państwach Członkowskich Unii Europejskiej;
- b) co najmniej 1 osobami nadzoru z wykształceniem leśnym wyższym, leśnym średnim lub posiadającymi dyplom ukończenia studium zawodowego świadczenia usług na rzecz leśnictwa;

lub

Jeżeli Wykonawca wykonywał będzie prace z zakresu pozyskania drewna na powierzchniach przeznaczonych do maszynowego pozyskania drewna maszynami wielooperacyjnymi, będzie realizował przy użyciu maszyn wielooperacyjnych, warunek w zakresie dysponowania osobami zdolnymi do wykonania zamówienia zostanie spełniony, jeśli wykaże, że dysponuje:

- a) co najmniej 2 osobami, które ukończyły z wynikiem pozytywnym szkolenie dopuszczające do pracy z pilarką zgodnie z § 21 rozporządzenia Ministra Środowiska z dnia 24 sierpnia 2006 r. w sprawie bezpieczeństwa i higieny pracy przy wykonywaniu niektórych prac z zakresu gospodarki leśnej (Dz. U. Nr 161, poz. 1141) lub posiadające

odpowiadające im uprawnienia wydane na podstawie poprzednio obowiązujących przepisów albo odpowiadające im uprawnienia wydane w innych Państwach Członkowskich Unii Europejskiej;

- b) co najmniej 1 osobą nadzoru z wykształceniem leśnym wyższym, leśnym średnim lub posiadającymi dyplom ukończenia studium zawodowego świadczenia usług na rzecz leśnictwa;

IV) dla Pakietu 04-Les.05

- a) co najmniej 3 osobami, które ukończyły z wynikiem pozytywnym szkolenie dopuszczające do pracy z pilarką zgodnie z § 21 rozporządzenia Ministra Środowiska z dnia 24 sierpnia 2006 r. w sprawie bezpieczeństwa i higieny pracy przy wykonywaniu niektórych prac z zakresu gospodarki leśnej (Dz. U. z 2006 r. Nr 161, poz. 1141) lub odpowiadające im uprawnienia wydane na podstawie poprzednio obowiązujących przepisów albo odpowiadające im uprawnienia wydane w innych Państwach Członkowskich Unii Europejskiej;
- b) co najmniej 1 osobami nadzoru z wykształceniem leśnym wyższym, leśnym średnim lub posiadającymi dyplom ukończenia studium zawodowego świadczenia usług na rzecz leśnictwa;

lub

Jeżeli Wykonawca wykonywał będzie prace z zakresu pozyskania drewna na powierzchniach przeznaczonych do maszynowego pozyskania drewna maszynami wielooperacyjnymi, będzie realizował przy użyciu maszyn wielooperacyjnych, warunek w zakresie dysponowania osobami zdolnymi do wykonania zamówienia zostanie spełniony, jeśli wykáže, że dysponuje:

- a) co najmniej 2 osobami, które ukończyły z wynikiem pozytywnym szkolenie dopuszczające do pracy z pilarką zgodnie z § 21 rozporządzenia Ministra Środowiska z dnia 24 sierpnia 2006 r. w sprawie bezpieczeństwa i higieny pracy przy wykonywaniu niektórych prac z zakresu gospodarki leśnej (Dz. U. Nr 161, poz. 1141) lub posiadające odpowiadające im uprawnienia wydane na podstawie poprzednio obowiązujących przepisów albo odpowiadające im uprawnienia wydane w innych Państwach Członkowskich Unii Europejskiej;
- b) co najmniej 1 osobą nadzoru z wykształceniem leśnym wyższym, leśnym średnim lub posiadającymi dyplom ukończenia studium zawodowego świadczenia usług na rzecz leśnictwa;

V) dla Pakietu 05-Les.06

- a) co najmniej 3 osobami, które ukończyły z wynikiem pozytywnym szkolenie dopuszczające do pracy z pilarką zgodnie z § 21 rozporządzenia Ministra Środowiska z dnia 24 sierpnia 2006 r. w sprawie bezpieczeństwa i higieny pracy przy wykonywaniu niektórych prac z zakresu gospodarki leśnej (Dz. U. z 2006 r. Nr 161, poz. 1141) lub odpowiadające im uprawnienia wydane na podstawie poprzednio obowiązujących przepisów albo odpowiadające im uprawnienia wydane w innych Państwach Członkowskich Unii Europejskiej;
- b) co najmniej 1 osobami nadzoru z wykształceniem leśnym wyższym, leśnym średnim lub posiadającymi dyplom ukończenia studium zawodowego świadczenia usług na rzecz leśnictwa;

lub

Jeżeli Wykonawca wykonywał będzie prace z zakresu pozyskania drewna na powierzchniach przeznaczonych do maszynowego pozyskania drewna maszynami wielooperacyjnymi, będzie realizował przy użyciu maszyn wielooperacyjnych, warunek w zakresie dysponowania osobami zdolnymi do wykonania zamówienia zostanie spełniony, jeśli wykaże, że dysponuje:

- a) co najmniej 2 osobami, które ukończyły z wynikiem pozytywnym szkolenie dopuszczające do pracy z pilarką zgodnie z § 21 rozporządzenia Ministra Środowiska z dnia 24 sierpnia 2006 r. w sprawie bezpieczeństwa i higieny pracy przy wykonywaniu niektórych prac z zakresu gospodarki leśnej (Dz. U. Nr 161, poz. 1141) lub posiadające odpowiadające im uprawnienia wydane na podstawie poprzednio obowiązujących przepisów albo odpowiadające im uprawnienia wydane w innych Państwach Członkowskich Unii Europejskiej;
- b) co najmniej 1 osobą nadzoru z wykształceniem leśnym wyższym, leśnym średnim lub posiadającymi dyplom ukończenia studium zawodowego świadczenia usług na rzecz leśnictwa;

VI) dla Pakietu 06-Les.07

- a) co najmniej 2 osobami, które ukończyły z wynikiem pozytywnym szkolenie dopuszczające do pracy z pilarką zgodnie z § 21 rozporządzenia Ministra Środowiska z dnia 24 sierpnia 2006 r. w sprawie bezpieczeństwa i higieny pracy przy wykonywaniu niektórych prac z zakresu gospodarki leśnej (Dz. U. z 2006 r. Nr 161, poz. 1141) lub odpowiadające

im uprawnienia wydane na podstawie poprzednio obowiązujących przepisów albo odpowiadające im uprawnienia wydane w innych Państwach Członkowskich Unii Europejskiej;

- b) co najmniej 1 osobami nadzoru z wykształceniem leśnym wyższym, leśnym średnim lub posiadającymi dyplom ukończenia studium zawodowego świadczenia usług na rzecz leśnictwa;

lub

Jeżeli Wykonawca wykonywał będzie prace z zakresu pozyskania drewna na powierzchniach przeznaczonych do maszynowego pozyskania drewna maszynami wielooperacyjnymi, będzie realizował przy użyciu maszyn wielooperacyjnych, warunek w zakresie dysponowania osobami zdolnymi do wykonania zamówienia zostanie spełniony, jeśli wykaże, że dysponuje:

- a) co najmniej 2 osobami, które ukończyły z wynikiem pozytywnym szkolenie dopuszczające do pracy z pilarką zgodnie z § 21 rozporządzenia Ministra Środowiska z dnia 24 sierpnia 2006 r. w sprawie bezpieczeństwa i higieny pracy przy wykonywaniu niektórych prac z zakresu gospodarki leśnej (Dz. U. Nr 161, poz. 1141) lub posiadające odpowiadające im uprawnienia wydane na podstawie poprzednio obowiązujących przepisów albo odpowiadające im uprawnienia wydane w innych Państwach Członkowskich Unii Europejskiej;
- b) co najmniej 1 osobą nadzoru z wykształceniem leśnym wyższym, leśnym średnim lub posiadającymi dyplom ukończenia studium zawodowego świadczenia usług na rzecz leśnictwa;

VII) dla Pakietu 07-Les.09

- a) co najmniej 3 osobami, które ukończyły z wynikiem pozytywnym szkolenie dopuszczające do pracy z pilarką zgodnie z § 21 rozporządzenia Ministra Środowiska z dnia 24 sierpnia 2006 r. w sprawie bezpieczeństwa i higieny pracy przy wykonywaniu niektórych prac z zakresu gospodarki leśnej (Dz. U. z 2006 r. Nr 161, poz. 1141) lub odpowiadające im uprawnienia wydane na podstawie poprzednio obowiązujących przepisów albo odpowiadające im uprawnienia wydane w innych Państwach Członkowskich Unii Europejskiej;
- b) co najmniej 1 osobami nadzoru z wykształceniem leśnym wyższym, leśnym średnim lub posiadającymi dyplom ukończenia studium zawodowego świadczenia usług na rzecz leśnictwa;

lub

Jeżeli Wykonawca wykonywał będzie prace z zakresu pozyskania drewna na powierzchniach przeznaczonych do maszynowego pozyskania drewna maszynami wielooperacyjnymi, będzie realizował przy użyciu maszyn wielooperacyjnych, warunek w zakresie dysponowania osobami zdolnymi do wykonania zamówienia zostanie spełniony, jeśli wykaże, że dysponuje:

- a) co najmniej 2 osobami, które ukończyły z wynikiem pozytywnym szkolenie dopuszczające do pracy z pilarką zgodnie z § 21 rozporządzenia Ministra Środowiska z dnia 24 sierpnia 2006 r. w sprawie bezpieczeństwa i higieny pracy przy wykonywaniu niektórych prac z zakresu gospodarki leśnej (Dz. U. Nr 161, poz. 1141) lub posiadające odpowiadające im uprawnienia wydane na podstawie poprzednio obowiązujących przepisów albo odpowiadające im uprawnienia wydane w innych Państwach Członkowskich Unii Europejskiej;
- b) co najmniej 1 osobą nadzoru z wykształceniem leśnym wyższym, leśnym średnim lub posiadającymi dyplom ukończenia studium zawodowego świadczenia usług na rzecz leśnictwa;

VIII) dla Pakietu 08-Les.10,13

- a) co najmniej 5 osobami, które ukończyły z wynikiem pozytywnym szkolenie dopuszczające do pracy z pilarką zgodnie z § 21 rozporządzenia Ministra Środowiska z dnia 24 sierpnia 2006 r. w sprawie bezpieczeństwa i higieny pracy przy wykonywaniu niektórych prac z zakresu gospodarki leśnej (Dz. U. z 2006 r. Nr 161, poz. 1141) lub odpowiadające im uprawnienia wydane na podstawie poprzednio obowiązujących przepisów albo odpowiadające im uprawnienia wydane w innych Państwach Członkowskich Unii Europejskiej;
- b) co najmniej 1 osobami nadzoru z wykształceniem leśnym wyższym, leśnym średnim lub posiadającymi dyplom ukończenia studium zawodowego świadczenia usług na rzecz leśnictwa;

lub

Jeżeli Wykonawca wykonywał będzie prace z zakresu pozyskania drewna na powierzchniach przeznaczonych do maszynowego pozyskania drewna maszynami wielooperacyjnymi, będzie realizował przy użyciu maszyn wielooperacyjnych, warunek w zakresie dysponowania osobami zdolnymi do wykonania

zamówienia zostanie spełniony, jeśli wykaże, że dysponuje:

- a) co najmniej 3 osobami, które ukończyły z wynikiem pozytywnym szkolenie dopuszczające do pracy z pilarką zgodnie z § 21 rozporządzenia Ministra Środowiska z dnia 24 sierpnia 2006 r. w sprawie bezpieczeństwa i higieny pracy przy wykonywaniu niektórych prac z zakresu gospodarki leśnej (Dz. U. Nr 161, poz. 1141) lub posiadające odpowiadające im uprawnienia wydane na podstawie poprzednio obowiązujących przepisów albo odpowiadające im uprawnienia wydane w innych Państwach Członkowskich Unii Europejskiej;
- b) co najmniej 1 osobą nadzoru z wykształceniem leśnym wyższym, leśnym średnim lub posiadającymi dyplom ukończenia studium zawodowego świadczenia usług na rzecz leśnictwa;

IX) dla Pakietu 09-Les.11

- a) co najmniej 3 osobami, które ukończyły z wynikiem pozytywnym szkolenie dopuszczające do pracy z pilarką zgodnie z § 21 rozporządzenia Ministra Środowiska z dnia 24 sierpnia 2006 r. w sprawie bezpieczeństwa i higieny pracy przy wykonywaniu niektórych prac z zakresu gospodarki leśnej (Dz. U. z 2006 r. Nr 161, poz. 1141) lub odpowiadające im uprawnienia wydane na podstawie poprzednio obowiązujących przepisów albo odpowiadające im uprawnienia wydane w innych Państwach Członkowskich Unii Europejskiej;
- b) co najmniej 1 osobami nadzoru z wykształceniem leśnym wyższym, leśnym średnim lub posiadającymi dyplom ukończenia studium zawodowego świadczenia usług na rzecz leśnictwa;

lub

Jeżeli Wykonawca wykonywał będzie prace z zakresu pozyskania drewna na powierzchniach przeznaczonych do maszynowego pozyskania drewna maszynami wielooperacyjnymi, będzie realizował przy użyciu maszyn wielooperacyjnych, warunek w zakresie dysponowania osobami zdolnymi do wykonania zamówienia zostanie spełniony, jeśli wykaże, że dysponuje:

- a) co najmniej 3 osobami, które ukończyły z wynikiem pozytywnym szkolenie dopuszczające do pracy z pilarką zgodnie z § 21 rozporządzenia Ministra Środowiska z dnia 24 sierpnia 2006 r. w sprawie bezpieczeństwa i higieny pracy przy wykonywaniu niektórych prac z zakresu gospodarki leśnej (Dz. U. Nr 161, poz. 1141) lub posiadające

odpowiadające im uprawnienia wydane na podstawie poprzednio obowiązujących przepisów albo odpowiadające im uprawnienia wydane w innych Państwach Członkowskich Unii Europejskiej;

- b) co najmniej 1 osobą nadzoru z wykształceniem leśnym wyższym, leśnym średnim lub posiadającymi dyplom ukończenia studium zawodowego świadczenia usług na rzecz leśnictwa;

X) dla Pakietu 10-Les.12

- a) co najmniej 4 osobami, które ukończyły z wynikiem pozytywnym szkolenie dopuszczające do pracy z pilarką zgodnie z § 21 rozporządzenia Ministra Środowiska z dnia 24 sierpnia 2006 r. w sprawie bezpieczeństwa i higieny pracy przy wykonywaniu niektórych prac z zakresu gospodarki leśnej (Dz. U. z 2006 r. Nr 161, poz. 1141) lub odpowiadające im uprawnienia wydane na podstawie poprzednio obowiązujących przepisów albo odpowiadające im uprawnienia wydane w innych Państwach Członkowskich Unii Europejskiej;

- b) co najmniej 1 osobami nadzoru z wykształceniem leśnym wyższym, leśnym średnim lub posiadającymi dyplom ukończenia studium zawodowego świadczenia usług na rzecz leśnictwa;

lub

Jeżeli Wykonawca wykonywał będzie prace z zakresu pozyskania drewna na powierzchniach przeznaczonych do maszynowego pozyskania drewna maszynami wielooperacyjnymi, będzie realizował przy użyciu maszyn wielooperacyjnych, warunek w zakresie dysponowania osobami zdolnymi do wykonania zamówienia zostanie spełniony, jeśli wykaże, że dysponuje:

- a) co najmniej 3 osobami, które ukończyły z wynikiem pozytywnym szkolenie dopuszczające do pracy z pilarką zgodnie z § 21 rozporządzenia Ministra Środowiska z dnia 24 sierpnia 2006 r. w sprawie bezpieczeństwa i higieny pracy przy wykonywaniu niektórych prac z zakresu gospodarki leśnej (Dz. U. Nr 161, poz. 1141) lub posiadające odpowiadające im uprawnienia wydane na podstawie poprzednio obowiązujących przepisów albo odpowiadające im uprawnienia wydane w innych Państwach Członkowskich Unii Europejskiej;

- b) co najmniej 1 osobą nadzoru z wykształceniem leśnym wyższym, leśnym średnim lub posiadającymi dyplom ukończenia studium zawodowego świadczenia usług na rzecz leśnictwa;

XI) dla Pakietu 11-Les.16

- a) co najmniej 4 osobami, które ukończyły z wynikiem pozytywnym szkolenie dopuszczające do pracy z pilarką zgodnie z § 21 rozporządzenia Ministra Środowiska z dnia 24 sierpnia 2006 r. w sprawie bezpieczeństwa i higieny pracy przy wykonywaniu niektórych prac z zakresu gospodarki leśnej (Dz. U. z 2006 r. Nr 161, poz. 1141) lub odpowiadające im uprawnienia wydane na podstawie poprzednio obowiązujących przepisów albo odpowiadające im uprawnienia wydane w innych Państwach Członkowskich Unii Europejskiej;
- b) co najmniej 1 osobami nadzoru z wykształceniem leśnym wyższym, leśnym średnim lub posiadającymi dyplom ukończenia studium zawodowego świadczenia usług na rzecz leśnictwa;

lub

Jeżeli Wykonawca wykonywał będzie prace z zakresu pozyskania drewna na powierzchniach przeznaczonych do maszynowego pozyskania drewna maszynami wielooperacyjnymi, będzie realizował przy użyciu maszyn wielooperacyjnych, warunek w zakresie dysponowania osobami zdolnymi do wykonania zamówienia zostanie spełniony, jeśli wykaże, że dysponuje:

- a) co najmniej 3 osobami, które ukończyły z wynikiem pozytywnym szkolenie dopuszczające do pracy z pilarką zgodnie z § 21 rozporządzenia Ministra Środowiska z dnia 24 sierpnia 2006 r. w sprawie bezpieczeństwa i higieny pracy przy wykonywaniu niektórych prac z zakresu gospodarki leśnej (Dz. U. Nr 161, poz. 1141) lub posiadające odpowiadające im uprawnienia wydane na podstawie poprzednio obowiązujących przepisów albo odpowiadające im uprawnienia wydane w innych Państwach Członkowskich Unii Europejskiej;
- b) co najmniej 1 osobą nadzoru z wykształceniem leśnym wyższym, leśnym średnim lub posiadającymi dyplom ukończenia studium zawodowego świadczenia usług na rzecz leśnictwa;

XII) dla Pakietu 12-Les.17

- a) co najmniej 3 osobami, które ukończyły z wynikiem pozytywnym szkolenie dopuszczające do pracy z pilarką zgodnie z § 21 rozporządzenia Ministra Środowiska z dnia 24 sierpnia 2006 r. w sprawie bezpieczeństwa i higieny pracy przy wykonywaniu

niektórych prac z zakresu gospodarki leśnej (Dz. U. z 2006 r. Nr 161, poz. 1141) lub odpowiadające im uprawnienia wydane na podstawie poprzednio obowiązujących przepisów albo odpowiadające im uprawnienia wydane w innych Państwach Członkowskich Unii Europejskiej;

- b) co najmniej 1 osobami nadzoru z wykształceniem leśnym wyższym, leśnym średnim lub posiadającymi dyplom ukończenia studium zawodowego świadczenia usług na rzecz leśnictwa;

lub

Jeżeli Wykonawca wykonywał będzie prace z zakresu pozyskania drewna na powierzchniach przeznaczonych do maszynowego pozyskania drewna maszynami wielooperacyjnymi, będzie realizował przy użyciu maszyn wielooperacyjnych, warunek w zakresie dysponowania osobami zdolnymi do wykonania zamówienia zostanie spełniony, jeśli wykaże, że dysponuje:

- a) co najmniej 2 osobami, które ukończyły z wynikiem pozytywnym szkolenie dopuszczające do pracy z pilarką zgodnie z § 21 rozporządzenia Ministra Środowiska z dnia 24 sierpnia 2006 r. w sprawie bezpieczeństwa i higieny pracy przy wykonywaniu niektórych prac z zakresu gospodarki leśnej (Dz. U. Nr 161, poz. 1141) lub posiadające odpowiadające im uprawnienia wydane na podstawie poprzednio obowiązujących przepisów albo odpowiadające im uprawnienia wydane w innych Państwach Członkowskich Unii Europejskiej;
- b) co najmniej 1 osobą nadzoru z wykształceniem leśnym wyższym, leśnym średnim lub posiadającymi dyplom ukończenia studium zawodowego świadczenia usług na rzecz leśnictwa;

XIII) dla Pakietu 13-Les.18

- a) co najmniej 4 osobami, które ukończyły z wynikiem pozytywnym szkolenie dopuszczające do pracy z pilarką zgodnie z § 21 rozporządzenia Ministra Środowiska z dnia 24 sierpnia 2006 r. w sprawie bezpieczeństwa i higieny pracy przy wykonywaniu niektórych prac z zakresu gospodarki leśnej (Dz. U. z 2006 r. Nr 161, poz. 1141) lub odpowiadające im uprawnienia wydane na podstawie poprzednio obowiązujących przepisów albo odpowiadające im uprawnienia wydane w innych Państwach Członkowskich Unii Europejskiej;
- b) co najmniej 1 osobami nadzoru z wykształceniem leśnym wyższym, leśnym średnim lub posiadającymi

dyplom ukończenia studium zawodowego świadczenia usług na rzecz leśnictwa;

lub

Jeżeli Wykonawca wykonywał będzie prace z zakresu pozyskania drewna na powierzchniach przeznaczonych do maszynowego pozyskania drewna maszynami wielooperacyjnymi, będzie realizował przy użyciu maszyn wielooperacyjnych, warunek w zakresie dysponowania osobami zdolnymi do wykonania zamówienia zostanie spełniony, jeśli wykáže, że dysponuje:

- a) co najmniej 2 osobami, które ukończyły z wynikiem pozytywnym szkolenie dopuszczające do pracy z pilarką zgodnie z § 21 rozporządzenia Ministra Środowiska z dnia 24 sierpnia 2006 r. w sprawie bezpieczeństwa i higieny pracy przy wykonywaniu niektórych prac z zakresu gospodarki leśnej (Dz. U. Nr 161, poz. 1141) lub posiadające odpowiadające im uprawnienia wydane na podstawie poprzednio obowiązujących przepisów albo odpowiadające im uprawnienia wydane w innych Państwach Członkowskich Unii Europejskiej;
- b) co najmniej 1 osobą nadzoru z wykształceniem leśnym wyższym, leśnym średnim lub posiadającymi dyplom ukończenia studium zawodowego świadczenia usług na rzecz leśnictwa;

7.2. Ocena spełniania warunków udziału w postępowaniu dokonana zostanie zgodnie z formułą „spełnia”/„nie spełnia”, w oparciu o informacje zawarte w dokumentach i oświadczeniach, o których mowa w rozdziale 9.

7.3. Jeżeli Wykonawca ubiega się o udzielenie zamówienia na kilka Pakietów, nie może celem wykazania spełnienia warunków udziału w postępowaniu wskazywać w więcej niż jednym Pakiecie:

- 1) wartości tego samego doświadczenia,
- 2) tych samych osób przewidzianych do realizacji zamówienia do pełnienia takich samych funkcji, przy czym Zamawiający dopuszcza, aby osoba nadzoru oraz osoba, która ukończyła szkolenie w zakresie pracy ze środkami chemicznymi zgodnie z rozporządzeniem Ministra Rolnictwa i Rozwoju Wsi z dnia 8 maja 2013 roku w sprawie szkoleń w zakresie środków ochrony roślin (tekst jedn. Dz. U. z 2022 r. poz. 824) lub posiadające odpowiadające im uprawnienia wydane na podstawie poprzednio obowiązujących przepisów które uprawniają do pracy w kontakcie ze środkami ochrony roślin albo odpowiadające im uprawnienia wydane w innych Państwach Członkowskich Unii Europejskiej, była wskazywana w więcej niż w jednym Pakiecie;
- 3) tego samego potencjału finansowego.

- 7.4. Wykonawcy mogą wspólnie ubiegać się o udzielenie zamówienia. Żaden z Wykonawców wspólnie ubiegających się o udzielenie zamówienia nie może podlegać wykluczeniu z postępowania. W przypadku Wykonawców wspólnie ubiegających się o udzielenie zamówienia warunki udziału w postępowaniu określone w pkt 7.1. powinni spełniać łącznie wszyscy Wykonawcy, z zastrzeżeniem, warunku opisanego w pkt 7.1. ppkt 4) lit. a). Działając na podstawie art. 117 ust. 1 PZP, w odniesieniu do warunku udziału w postępowaniu opisanego w pkt 7.1. ppkt 4) lit. a), Zamawiający wymaga, aby w przypadku Wykonawców wspólnie ubiegających się o udzielenie zamówienia, co najmniej jeden z takich Wykonawców wykazał usługi z zakresu gospodarki leśnej o wartości stanowiącej co najmniej 50% łącznej wartości usług wymaganej w treści tego warunku.

W odniesieniu do warunków dotyczących wykształcenia, kwalifikacji zawodowych lub doświadczenia Wykonawcy wspólnie ubiegający się o udzielenie zamówienia mogą polegać na zdolnościach tych z Wykonawców, którzy wykonują usługi, do realizacji których te zdolności są wymagane. **W przypadku, o którym mowa w pkt 7.1. ppkt 4) lit a) SWZ, Wykonawcy wspólnie ubiegający się o udzielenie zamówienia dołączają do oferty oświadczenie, z którego wynika, które usługi wykonają poszczególni Wykonawcy.**

- 7.5. Wykonawca może w celu potwierdzenia spełniania warunków udziału w postępowaniu, polegać na zdolnościach technicznych lub zawodowych lub sytuacji finansowej podmiotów udostępniających zasoby, niezależnie od charakteru prawnego łączących go z nimi stosunków prawnych, z zastrzeżeniem, że w przypadku powoływania się na zasoby podmiotu udostępniającego zasoby celem wykazania spełniania warunku udziału w postępowaniu w zakresie doświadczenia, warunek określony w 7.1. ppkt 4) lit a) SWZ co najmniej jeden z takich podmiotów lub Wykonawca (a w przypadku Wykonawców wspólnie ubiegających się o udzielenie zamówienia – co najmniej jeden z takich Wykonawców) powinien wykazać usługi z zakresu gospodarki leśnej o wartości stanowiącej co najmniej 50% łącznej wartości usług wymaganej w treści warunku. W odniesieniu do warunków dotyczących wykształcenia, kwalifikacji zawodowych lub doświadczenia Wykonawcy mogą polegać na zdolnościach podmiotów udostępniających zasoby, jeśli podmioty te wykonują usługi, do realizacji, których te zdolności są wymagane.

Zamawiający ocenia, czy udostępniane Wykonawcy przez podmioty udostępniające zasoby zdolności techniczne lub zawodowe lub ich sytuacja finansowa, pozwalają na wykazanie przez Wykonawcę spełniania warunków udziału w postępowaniu, o których mowa w pkt 7.1. ppkt 3) i 4) SWZ, a także bada, czy nie zachodzą wobec tego podmiotu podstawy wykluczenia, które zostały przewidziane w pkt 6.1.-6.4. SWZ względem Wykonawcy.

Podmiot, który zobowiązał się do udostępnienia zasobów, odpowiada solidarnie z Wykonawcą, który polega na jego sytuacji finansowej, za szkodę poniesioną przez Zamawiającego powstałą wskutek nieudostępnienia tych zasobów, chyba że za nieudostępnienie zasobów podmiot ten nie ponosi winy.

Jeżeli zdolności techniczne lub zawodowe, sytuacja finansowa podmiotu udostępniającego zasoby nie potwierdzają spełniania przez Wykonawcę warunków udziału w postępowaniu lub zachodzą wobec tego podmiotu podstawy wykluczenia, Zamawiający żąda, aby Wykonawca w terminie określonym przez Zamawiającego zastąpił ten podmiot innym podmiotem lub podmiotami albo wykazał, że samodzielnie spełnia warunki udziału w postępowaniu.

Wykonawca nie może, po upływie terminu składania ofert, powoływać się na zdolności lub sytuację podmiotów udostępniających zasoby, jeżeli

na etapie składania ofert nie polegał on w danym zakresie na zdolnościach lub sytuacji podmiotów udostępniających zasoby.

- 7.6. Oceniając zdolność techniczną lub zawodową Wykonawcy, Zamawiający działając na podstawie art. 116 ust. 2 PZP może, na każdym etapie postępowania, uznać, że Wykonawca nie posiada wymaganych zdolności, jeżeli posiadanie przez Wykonawcę sprzecznych interesów, w szczególności zaangażowanie zasobów technicznych lub zawodowych Wykonawcy w inne przedsięwzięcia gospodarcze Wykonawcy może mieć negatywny wpływ na realizację zamówienia.

8. INFORMACJA O PRZEDMIOTOWYCH ŚRODKACH DOWODOWYCH

Zamawiający nie wymaga od wykonawców przedłożenia przedmiotowych środków dowodowych.

9. WYKAZ OŚWIADCZEŃ ORAZ PODMIOTOWYCH ŚRODKÓW DOWODOWYCH W CELU WYKAZANIA BRAKU PODSTAW DO WYKLUCZENIA Z POSTĘPOWANIA ORAZ SPEŁNIENIA WARUNKÓW UDZIAŁU W POSTĘPOWANIU

- 9.1. W celu potwierdzenia braku podstaw do wykluczenia z postępowania, o których mowa w pkt 6.1.-6.4. oraz w celu potwierdzenia spełniania warunków udziału w postępowaniu, o których mowa w pkt 7.1. **Wykonawca zobowiązany jest złożyć wraz z ofertą:**

- a) oświadczenie Wykonawcy o niepodleganiu wykluczeniu i spełnieniu warunków udziału w postępowaniu, złożone na formularzu jednolitego europejskiego dokumentu zamówienia („JEDZ”), sporządzonego zgodnie ze wzorem standardowego formularza określonego w rozporządzeniu wykonawczym Komisji (UE) 2016/7 z dnia 5 stycznia 2016 r. ustanawiającym standardowy formularz jednolitego europejskiego dokumentu zamówienia (Dz. Urz. UE seria L 2016 r. Nr 3, s. 16). JEDZ stanowi dowód potwierdzający brak podstaw wykluczenia i spełnienie warunków udziału w postępowaniu, na dzień składania ofert, tymczasowo zastępujący wymagane przez Zamawiającego podmiotowe środki dowodowe.

Treść JEDZ określona została w Załączniku nr 4 do SWZ. JEDZ Wykonawca sporządza, pod rygorem nieważności, w formie elektronicznej (tj. w postaci elektronicznej opatrzonej kwalifikowanym podpisem elektronicznym).

W JEDZ należy podać następujące informacje:

- na potwierdzenie braku podstaw do wykluczenia wskazanych w art. 108 ust. 1 pkt 1) -2) PZP informacje wymagane w Części III lit. A JEDZ (w zakresie przestępstw o których mowa w art. 115 § 20 KK, art. 165a KK, art. 189a KK, art. 228-230a KK, art. 250a KK, art. 258 KK, art. 286 KK, art. 299 KK, przestępstwa skarbowe, art. 46 i art. 48 ustawy z dnia 25 czerwca 2010 r. o sporcie, w art. 54 ust. 1 - 4 ustawy z dnia 12 maja 2011 r. o refundacji leków, środków spożywczych specjalnego

- przeznaczenia żywieniowego oraz wyrobów medycznych, art. 9 ust. 2 ustawy z dnia 15 czerwca 2012 r. o skutkach powierzenia wykonywania pracy cudzoziemcom przebywającym wbrew przepisom na terytorium Rzeczypospolitej Polskiej), informacje wymagane w Części III lit. C wiersz pierwszy JEDZ (w zakresie przestępstw, o których mowa w art. 9 ust. 1 i 3 lub 10 ustawy z dnia 15 czerwca 2012 r. o skutkach powierzenia wykonywania pracy cudzoziemcom przebywającym wbrew przepisom na terytorium Rzeczypospolitej Polskiej) oraz informacje wymagane w Części III lit. D JEDZ (w zakresie przestępstw, o których mowa w art. 47 ustawy z dnia 12 maja 2011 r. o sporcie, art. 270 - 277d KK, art. 296 - 307 KK, z wyjątkiem art. 299 KK);
- na potwierdzenie braku podstaw do wykluczenia wskazanych w art. 108 ust. 1 pkt 3) PZP – informacje wymagane w Części III lit. B JEDZ;
 - na potwierdzenie braku podstaw do wykluczenia wskazanych w art. 108 ust. 1 pkt 4) PZP – informacje wymagane w Części III lit. D JEDZ;
 - na potwierdzenie braku podstaw do wykluczenia wskazanych w art. 108 ust. 1 pkt 5) PZP – informacje wymagane w informacji wymaganej w Części III lit. C wiersz czwarty JEDZ;
 - na potwierdzenie braku podstaw do wykluczenia wskazanych w art. 108 ust. 1 pkt 6) PZP – informacje wymagane w Części III lit. C wiersz szósty JEDZ;
 - na potwierdzenie braku podstaw do wykluczenia wskazanych w art. 109 ust. 1 pkt 1) PZP – informacje wymagane w Części III lit. B JEDZ;
 - na potwierdzenie braku podstaw do wykluczenia wskazanych w art. 109 ust. 1 pkt 2) - informacje wymagane w Części III lit. C wiersz pierwszy JEDZ;
 - na potwierdzenie braku podstaw do wykluczenia wskazanych w art. 109 ust. 1 pkt 3) - informacje wymagane w Części III lit. C wiersz pierwszy JEDZ;
 - na potwierdzenie braku podstaw do wykluczenia wskazanych w art. 109 ust. 1 pkt 4) PZP – informacje wymagane w Części III lit. C wiersz drugi JEDZ;
 - na potwierdzenie braku podstaw do wykluczenia wskazanych w art. 109 ust. 1 pkt 5) PZP – informacje wymagane w Części III lit. C wiersz trzeci JEDZ;
 - na potwierdzenie braku podstaw do wykluczenia wskazanych w art. 109 ust. 1 pkt 7) PZP – informacje wymagane w Części III lit. C wiersz siódmy JEDZ;
 - na potwierdzenie braku podstaw do wykluczenia wskazanych w art. 109 ust. 1 pkt 8) – informacje wymagane w Części III lit. C wiersz ósmy JEDZ;
 - na potwierdzenie braku podstaw do wykluczenia wskazanych w art. 109 ust. 1 pkt 9) PZP – informacje wymagane w Części III lit. C wiersz ósmy JEDZ;
 - na potwierdzenie braku podstaw do wykluczenia wskazanych w art. 109 ust. 1 pkt 10) PZP – informacje wymagane w Części III lit. C wiersz ósmy JEDZ;

- na potwierdzenie braku podstaw do wykluczenia wskazanych w art. 7 ust. 1 pkt 1-3 ustawy z dnia 13 kwietnia 2022 r. o szczególnych rozwiązaniach w zakresie przeciwdziałania wspieraniu agresji na Ukrainę oraz służących ochronie bezpieczeństwa narodowego (tekst jedn. Dz. U. z 2023 r. poz. 1497) – informacje wymagane w Części III lit D JEDZ.
- na potwierdzenie spełnienia warunku udziału w postępowaniu dot. sytuacji finansowej – informacje nt. wysokości posiadanych środków finansowych lub zdolności kredytowej Wykonawcy, które należy podać w Części IV lit. B (pkt 6) JEDZ;
- na potwierdzenie spełnienia warunku udziału w postępowaniu dot. zdolności technicznej lub zawodowej w zakresie doświadczenia – informacje nt. usług zrealizowanych lub realizowanych (przy czym w tym przypadku będzie uwzględniana wartość zrealizowanej części przedmiotu umowy) w okresie ostatnich 3 lat liczonych wstecz od dnia, w którym upływa termin składania ofert (a jeżeli okres prowadzenia działalności jest krótszy – w tym okresie) z zakresu gospodarki leśnej o łącznej wartości nie mniejszą niż _____ zł brutto, polegających na wykonywaniu prac obejmujących _____, które należy podać w Części IV lit. C (pkt 1b) JEDZ;

We wskazanej części JEDZ należy podać informacje nt. podmiotu, na rzecz którego były wykonywane usługi (ze wskazaniem nazwy i jego siedziby), terminu wykonywania usługi (dat dziennych rozpoczęcia i zakończenia realizacji usługi), rodzaju wykonanych usług oraz wartości (brutto) wykonanych usług.

Jeżeli Wykonawca powołuje się na doświadczenie w realizacji usług, wykonywanych wspólnie z innymi Wykonawcami informacje, o których mowa wyżej dotyczą usług, w których wykonaniu Wykonawca ten bezpośrednio uczestniczył, a w przypadku świadczeń powtarzających się lub ciągłych, w których wykonywaniu bezpośrednio uczestniczył lub uczestniczy.

- na potwierdzenie spełnienia warunku udziału w postępowaniu dot. zdolności technicznej lub zawodowej w zakresie potencjału technicznego – informacje nt. ilości (1) maszyn leśnych typu harwester oraz (2) ciągników zrywkowych lub ciągników przystosowanych do zrywki drewna, którymi dysponuje lub będzie dysponować Wykonawca, które należy podać w Części IV lit. C (pkt 9) JEDZ;

We wskazanej części JEDZ należy podać informacje nt. rodzaju urządzeń zgodnie z pkt. 7.1. ppkt 4) lit b) SWZ, tj. maszyna leśna typu harwester, ciągnik zrywkowy lub ciągnik przystosowany do zrywki drewna, ich opis tj. marka, model, podstawy dysponowania oraz numer seryjny, numer rejestracyjny lub inne oznaczenie pozwalające na indywidualizację.

- na potwierdzenie spełnienia warunku udziału w postępowaniu dot. zdolności technicznej lub zawodowej w zakresie osób skierowanych przez Wykonawcę do realizacji zamówienia – informacje nt. ilości (1) osób które ukończyły z wynikiem pozytywnym szkolenie dopuszczające do pracy z pilarką zgodnie z § 21 rozporządzenia Ministra Środowiska z dnia 24 sierpnia 2006 r. w sprawie bezpieczeństwa i higieny pracy przy wykonywaniu niektórych prac z zakresu gospodarki leśnej (Dz. U.

z 2006 r. Nr 161, poz. 1141) lub posiadających odpowiadające im uprawnienia wydane na podstawie poprzednio obowiązujących przepisów albo odpowiadające im uprawnienia wydane w innych Państwach Członkowskich Unii Europejskiej, (2) osób nadzoru z wykształceniem leśnym wyższym, leśnym średnim lub posiadających dyplom ukończenia studium zawodowego świadczenia usług na rzecz leśnictwa oraz (3) osób, które ukończyły szkolenie w zakresie pracy ze środkami chemicznymi zgodnie z rozporządzeniem Ministra Rolnictwa i Rozwoju Wsi z dnia 8 maja 2013 roku w sprawie szkoleń w zakresie środków ochrony roślin (tekst jedn. Dz. U. z 2022 r. poz. 824) lub posiadające odpowiadające im uprawnienia wydane na podstawie poprzednio obowiązujących przepisów które uprawniają do pracy w kontakcie ze środkami ochrony roślin albo odpowiadające im uprawnienia wydane w innych Państwach Członkowskich Unii Europejskiej, które należy podać w Części IV lit. C (pkt 2) JEDZ.

We wskazanej części JEDZ należy podać informacje nt. danych personalnych (imię i nazwisko) osób skierowanych przez Wykonawcę do realizacji zamówienia, zakresu wykonywanych przez nich czynności, posiadanych kwalifikacji zawodowych, uprawnień (jeżeli są wymagane) oraz podstawy dysponowania, a w stosunku do osób nadzoru należy podać również ich wykształcenie.

Zgodnie z postanowieniami Załącznika I do Rozporządzenia Wykonawczego Komisji (UE) 2016/7 z dnia 5 stycznia 2016 r. ustanawiającego standardowy formularz jednolitego europejskiego dokumentu zamówienia (Dz. Urz. UE seria L 2016 r. Nr 3, s. 16) w przypadku, gdy zamówienia dzielą się na części (Pakiety) oraz warunki udziału w postępowaniu (nazywane w JEDZ kryteriami kwalifikacji) dla poszczególnych części są różne, należy wypełnić JEDZ dla każdej części (Pakietu).

- b) oświadczenie Wykonawcy o braku podstaw wykluczenia w zakresie, o którym mowa w art. 5k rozporządzenia Rady (UE) Nr 833/2014 z dnia 31 lipca 2014 r. dotyczącego środków ograniczających w związku z działaniami Rosji destabilizującymi sytuację na Ukrainie (Dz. Urz. UE nr L 229 z 31.7.2014, str. 1 z późn. zm.) – (wzór oświadczenia Wykonawcy dotyczącego przesłanek wykluczenia z art. 5k rozporządzenia 833/2014 stanowi załącznik nr 5 do SWZ), Oświadczenie to powinno zostać sporządzone pod rygorem nieważności, w formie elektronicznej (tj. w postaci elektronicznej opatrzonej kwalifikowanym podpisem elektronicznym).

9.2. W celu potwierdzenia spełniania warunków udziału w postępowaniu, o których mowa w pkt 7.1. SWZ, Zamawiający przed wyborem najkorzystniejszej oferty, działając na podstawie art. 126 ust. 1 PZP wezwie Wykonawcę, którego oferta została najwyżej oceniona, do złożenia w wyznaczonym terminie, nie krótszym niż 10 dni, aktualnych na dzień złożenia następujących podmiotowych środków dowodowych:

- a) wykazu usług wykonanych, a w przypadku świadczeń powtarzających się lub ciągłych również wykonywanych, w okresie ostatnich 3 lat (wstecz od dnia w którym upływa termin składania ofert), a jeżeli okres prowadzenia działalności jest krótszy– w tym okresie, wraz z podaniem ich wartości brutto, przedmiotu (rodzaju wykonanych usług), dat wykonania (dat dziennych rozpoczęcia i zakończenia realizacji usług) i podmiotów, na rzecz których usługi zostały wykonane lub są wykonywane należycie (wzór wykazu wykonanych usług stanowi Załącznik nr 9 do SWZ).

Jeżeli Wykonawca powołuje się na doświadczenie w realizacji usług, wykonywanych wspólnie z innymi Wykonawcami wykaz, o którym mowa wyżej dotyczy usług, w których wykonaniu Wykonawca ten bezpośrednio uczestniczył, a w przypadku świadczeń powtarzających się lub ciągłych, w których wykonywaniu bezpośrednio uczestniczył lub uczestniczy.

- b) dowodów określających, czy wskazane przez Wykonawcę w wykazie usługi na potwierdzenie spełnienia warunku udziału w postępowaniu dot. zdolności technicznej lub zawodowej w zakresie doświadczenia zostały wykonane lub są wykonywane należycie,

Dowodami, o których mowa powyżej są referencje bądź inne dokumenty sporządzone przez podmiot, na rzecz którego usługi zostały wykonane, a w przypadku świadczeń powtarzających się lub ciągłych są wykonywane, a jeżeli Wykonawca z przyczyn niezależnych od niego nie jest w stanie uzyskać tych dokumentów – oświadczenie Wykonawcy; w przypadku świadczeń powtarzających się lub ciągłych nadal wykonywanych referencje bądź inne dokumenty potwierdzające ich należyte wykonywanie powinny być wystawione w okresie ostatnich 3 miesięcy (wstecz od dnia, w którym upływa termin składania ofert).

- c) informacji banku lub spółdzielczej kasy oszczędnościowo-kredytowej potwierdzającej wysokość posiadanych środków finansowych lub zdolność kredytową Wykonawcy, w okresie nie wcześniejszym niż 3 miesiące przed jej złożeniem,

Jeżeli z uzasadnionej przyczyny Wykonawca nie może złożyć wymaganych przez Zamawiającego podmiotowych środków dowodowych, o których mowa wyżej w pkt 9.2. lit c) SWZ, Wykonawca składa inne podmiotowe środki dowodowe, które w wystarczający sposób potwierdzają spełnienie opisanego przez Zamawiającego warunku udziału w postępowaniu dotyczącego sytuacji finansowej.

- d) wykaz osób, skierowanych przez Wykonawcę do realizacji zamówienia publicznego, w szczególności odpowiedzialnych za świadczenie usług, wraz z informacjami na temat ich kwalifikacji zawodowych, posiadanych uprawnień (jeżeli są wymagane), wykształcenia (w stosunku do osób nadzoru) niezbędnych do wykonania zamówienia publicznego, a także zakresu wykonywanych przez nie czynności oraz informacją o podstawie do dysponowania tymi osobami (wzór wykazu osób skierowanych przez Wykonawcę do realizacji zamówienia stanowi Załącznik nr 10 do SWZ),
- e) wykaz urzędzeń technicznych dostępnych Wykonawcy w celu wykonania zamówienia publicznego wraz z informacją o podstawie do dysponowania tymi zasobami - (wzór wykazu urzędzeń technicznych dostępnych Wykonawcy w celu wykonania zamówienia stanowi Załącznik nr 11 do SWZ).

9.3. W celu potwierdzenia braku podstaw do wykluczenia, Zamawiający przed wyborem najkorzystniejszej oferty, działając na podstawie art. 126 ust. 1 PZP wezwie Wykonawcę, którego oferta została najwyżej oceniona, do złożenia w wyznaczonym terminie, nie krótszym niż 10 dni, aktualnych na dzień złożenia następujących podmiotowych środków dowodowych:

- a) informacji z Krajowego Rejestru Karnego w zakresie:
- (a) art. 108 ust. 1 pkt 1 i 2 PZP,
 - (b) art. 108 ust. 1 pkt 4 PZP, dotyczącej orzeczenia zakazu ubiegania się o zamówienie publiczne tytułem środka karnego,
 - (c) art. 109 ust. 1 pkt 2 lit a) PZP,
 - (d) art. 109 ust. 1 pkt 2 lit b) PZP, dotyczącej ukarania za wykroczenie, za które wymierzono karę aresztu,
 - (e) art. 109 ust. 1 pkt 3 PZP, dotyczącej skazania za przestępstwo lub ukarania za wykroczenie, za które wymierzono karę aresztu
- sporządzonej nie wcześniej niż 6 miesięcy przed jej złożeniem,
- b) oświadczenia Wykonawcy, w zakresie art. 108 ust. 1 pkt 5 PZP, o braku przynależności do tej samej grupy kapitałowej, w rozumieniu ustawy z dnia 16 lutego 2007 r. o ochronie konkurencji i konsumentów (tekst jedn. Dz. U. z 2021 r. poz. 275 z późn. zm.), z innym Wykonawcą, który złożył odrębną ofertę lub ofertę częściową, albo oświadczenia o przynależności do tej samej grupy kapitałowej wraz z dokumentami lub informacjami potwierdzającymi przygotowanie oferty lub oferty częściowej niezależnie od innego Wykonawcy należącego do tej samej grupy kapitałowej - (wzór oświadczenia Wykonawcy w zakresie art. 108 ust. 1 pkt 5 PZP o przynależności lub braku przynależności do tej samej grupy kapitałowej stanowi Załącznik nr 7 do SWZ),
- c) zaświadczenia właściwego naczelnika urzędu skarbowego potwierdzającego, że Wykonawca nie zalega z opłacaniem podatków i opłat, w zakresie art. 109 ust. 1 pkt 1) PZP, wystawionego nie wcześniej niż 3 miesiące przed jego złożeniem, a w przypadku zalegania z opłaceniem podatków lub opłat wraz z zaświadczeniem Zamawiający żąda złożenia dokumentów potwierdzających, że przed upływem terminu składania ofert Wykonawca dokonał płatności należnych podatków lub opłat wraz z odsetkami lub grzywnami lub zawarł wiążące porozumienie w sprawie spłat tych należności,
- d) zaświadczenia albo innego dokumentu właściwej terenowej jednostki organizacyjnej Zakładu Ubezpieczeń Społecznych lub właściwego oddziału regionalnego lub właściwej placówki terenowej Kasy Rolniczego Ubezpieczenia Społecznego potwierdzającego, że Wykonawca nie zalega z opłacaniem składek na ubezpieczenia społeczne i zdrowotne, w zakresie art. 109 ust. 1 pkt 1) PZP, wystawionego nie wcześniej niż 3 miesiące przed jego złożeniem, a w przypadku zalegania z opłaceniem składek na ubezpieczenie społeczne lub zdrowotne wraz z zaświadczeniem albo innym dokumentem Zamawiający żąda złożenia dokumentów potwierdzających, że przed upływem terminu składania ofert Wykonawca dokonał płatności należnych składek na ubezpieczenia społeczne lub zdrowotne wraz z odsetkami lub grzywnami lub zawarł wiążące porozumienie w sprawie spłat tych należności,
- e) odpisu lub informacji z Krajowego Rejestru Sądowego lub z Centralnej Ewidencji i Informacji o Działalności Gospodarczej, w zakresie art. 109 ust. 1 pkt 4) PZP, sporządzonych nie wcześniej niż 3 miesiące przed jej złożeniem, jeżeli odrębne przepisy wymagają wpisu do rejestru lub ewidencji,
- f) oświadczenia Wykonawcy o aktualności informacji zawartych w oświadczeniu, o którym mowa w art. 125 ust. 1 PZP, w zakresie podstaw wykluczenia z postępowania wskazanych przez Zamawiającego, o których mowa w:

- (a) art. 108 ust. 1 pkt 3 PZP,
 - (b) art. 108 ust. 1 pkt 4 PZP, dotyczących orzeczenia zakazu ubiegania się o zamówienie publiczne tytułem środka zapobiegawczego,
 - (c) art. 108 ust. 1 pkt 5 PZP, dotyczących zawarcia z innymi wykonawcami porozumienia mającego na celu zakłócenie konkurencji,
 - (d) art. 108 ust. 1 pkt 6 PZP,
 - (e) art. 109 ust. 1 pkt 1 PZP, odnośnie do naruszenia obowiązków dotyczących płatności podatków i opłat lokalnych, o których mowa w ustawie z dnia 12 stycznia 1991 r. o podatkach i opłatach lokalnych (tekst jedn. Dz. U. z 2023 r. poz. 70),
 - (f) art. 109 ust. 1 pkt 2 lit b) PZP, dotyczących ukarania za wykroczenie, za które wymierzono karę ograniczenia wolności lub karę grzywny,
 - (g) art. 109 ust. 1 pkt 2 lit c) PZP,
 - (h) art. 109 ust. 1 pkt 3 PZP, dotyczących ukarania za wykroczenie, za które wymierzono karę ograniczenia wolności lub karę grzywny,
 - (i) art. 109 ust. 1 pkt 5, 7-10 PZP.
- (wzór oświadczenie o aktualności informacji zawartych w oświadczeniu, o którym mowa w art. 125 ust. 1 PZP w zakresie podstaw wykluczenia z postępowania stanowi Załącznik nr 8 do SWZ).

9.4. Wykonawca może w celu potwierdzenia spełnienia warunków udziału w postępowaniu polegać na zdolnościach technicznych lub zawodowych (warunki wskazane w pkt 7.1. ppkt 4) SWZ) lub sytuacji finansowej (warunki wskazane w pkt 7.1. ppkt 3) SWZ) innych podmiotów, niezależnie od charakteru prawnego łączących go z nimi stosunków prawnych.

Wykonawca, który polega na zdolnościach technicznych lub zawodowych (warunki wskazane w pkt 7.1. ppkt 4) SWZ) lub sytuacji finansowej (warunki wskazane w pkt 7.1. ppkt 3) SWZ) podmiotów udostępniających zasoby, **składa wraz z ofertą:**

- 1) zobowiązanie podmiotu udostępniającego zasoby do oddania mu do dyspozycji niezbędnych zasobów na potrzeby realizacji niniejszego zamówienia lub inny podmiotowy środek dowodowy potwierdzający, że Wykonawca realizując zamówienie, będzie dysponował niezbędnymi zasobami tych podmiotów.

Zobowiązanie podmiotu udostępniającego zasoby, o którym mowa wyżej, potwierdza, że stosunek łączący Wykonawcę z podmiotami udostępniającymi zasoby gwarantuje rzeczywisty dostęp do tych zasobów oraz określa w szczególności: (1) zakres dostępnych Wykonawcy zasobów podmiotu udostępniającego zasoby; (2) sposób i okres udostępnienia Wykonawcy i wykorzystania przez niego zasobów podmiotu udostępniającego te zasoby przy wykonywaniu zamówienia; (3) czy i w jakim zakresie podmiot udostępniający zasoby, na zdolnościach którego Wykonawca polega w odniesieniu do warunków udziału w postępowaniu dotyczących wykształcenia, kwalifikacji zawodowych lub doświadczenia, zrealizuje usługi, których wskazane zdolności dotyczą. Niewiążący wzór zobowiązania do oddania wykonawcy do dyspozycji niezbędnych zasobów na potrzeby wykonania zamówienia stanowi Załącznik nr 6 do SWZ;

- 2) oświadczenie podmiotu udostępniającego zasoby, potwierdzające brak podstaw wykluczenia tego podmiotu oraz spełnienie warunków udziału w postępowaniu

(w zakresie warunku, w jakim Wykonawca powołuje się na jego zasoby) złożone na formularzu JEDZ. JEDZ podmiotu udostępniającego zasoby powinien zostać złożony pod rygorem nieważności, w formie elektronicznej (tj. w postaci elektronicznej opatrzonej kwalifikowanym podpisem elektronicznym);

- 3) oświadczenie podmiotu udostępniającego zasoby o braku podstaw wykluczenia tego podmiotu w zakresie, o którym mowa w art. 5k rozporządzenia Rady (UE) Nr 833/2014 z dnia 31 lipca 2014 r. dotyczącego środków ograniczających w związku z działaniami Rosji destabilizującymi sytuację na Ukrainie (Dz. Urz. UE nr L 229 z 31.7.2014, str. 1 z późn. zm.) – (wzór oświadczenia podmiotu udostępniającego zasoby dotyczącego przesłanek wykluczenia z art. 5k rozporządzenia 833/2014 stanowi Załącznik nr 5A do SWZ). Oświadczenie to powinno zostać złożone pod rygorem nieważności, w formie elektronicznej (tj. w postaci elektronicznej opatrzonej kwalifikowanym podpisem elektronicznym).

Wykonawca, który polega na zdolnościach technicznych lub zawodowych (warunki wskazane w pkt 7.1. ppkt 4) SWZ) lub sytuacji finansowej (warunki wskazane w pkt 7.1. ppkt 3) SWZ) na zasadach określonych w art. 118 PZP zobowiązany będzie do przedstawienia podmiotowych środków dowodowych, o których mowa w pkt 9.3. lit a), c)-f) SWZ, dotyczących tych podmiotów, potwierdzających, że nie zachodzą wobec tych podmiotów podstawy wykluczenia z postępowania. Dokumenty, o których mowa w pkt 9.3. lit a), c)-f) SWZ Wykonawca będzie obowiązany złożyć w terminie wskazanym przez Zamawiającego, nie krótszym niż 10 dni, określonym w wezwaniu wystosowanym przez Zamawiającego do Wykonawcy w trybie art. 126 ust. 1 PZP.

Do podmiotów udostępniających zasoby na zasadach określonych w art. 118 PZP, mających siedzibę lub miejsce zamieszkania poza terytorium Rzeczypospolitej Polskiej, postanowienia zawarte poniżej w pkt 9.5.-9.7 SWZ stosuje się odpowiednio.

9.5. Jeżeli Wykonawca ma siedzibę lub miejsce zamieszkania poza granicami Rzeczypospolitej Polskiej, zamiast:

- 1) informacji z Krajowego Rejestru Karnego, o której mowa w pkt 9.3. lit. a) SWZ - składa informację z odpowiedniego rejestru, takiego jak rejestr sądowy, albo, w przypadku braku takiego rejestru, inny równoważny dokument wydany przez właściwy organ sądowy lub administracyjny kraju, w którym Wykonawca ma siedzibę lub miejsce zamieszkania, w zakresie, o którym mowa w pkt 9.3. lit a) SWZ,
- 2) zaświadczenia, o którym mowa w pkt 9.3. lit c) SWZ, zaświadczenia albo innego dokumentu potwierdzającego, że Wykonawca nie zalega z opłacaniem składek na ubezpieczenia społeczne lub zdrowotne, o których mowa w pkt 9.3. lit d) SWZ, lub odpisu albo informacji z Krajowego Rejestru Sądowego lub z Centralnej Ewidencji i Informacji o Działalności Gospodarczej, o których mowa w pkt 9.3. lit e) SWZ - składa dokument lub dokumenty wystawione w kraju, w którym Wykonawca ma siedzibę lub miejsce zamieszkania, potwierdzające odpowiednio, że:
 - (a) nie naruszył obowiązków dotyczących płatności podatków, opłat lub składek na ubezpieczenie społeczne lub zdrowotne,
 - (b) nie otwarto jego likwidacji, nie ogłoszono upadłości, jego aktywami nie zarządza likwidator lub sąd, nie zawarł układu z wierzycielami, jego działalność gospodarcza nie jest zawieszona ani nie znajduje się on w innej tego rodzaju sytuacji wynikającej z podobnej procedury przewidzianej w przepisach miejsca wszczęcia tej procedury.

- 9.6. Dokument, o którym mowa w pkt 9.5. ppkt 1) SWZ powinien być wystawiony nie wcześniej niż 6 miesięcy przed jego złożeniem. Dokumenty, o których mowa w pkt 9.5. ppkt 2) SWZ powinny być wystawione nie wcześniej niż 3 miesiące przed ich złożeniem.
- 9.7. Jeżeli w kraju, w którym Wykonawca ma siedzibę lub miejsce zamieszkania, nie wydaje się dokumentów, o których mowa w pkt. 9.5. SWZ, lub gdy dokumenty te nie odnoszą się do wszystkich przypadków, o których mowa w art. 108 ust. 1 pkt 1, 2 i 4 PZP, art. 109 ust. 1 pkt 1, 2 lit a) i b) oraz pkt 3 PZP, zastępuje się je odpowiednio w całości lub w części dokumentem zawierającym odpowiednio oświadczenie Wykonawcy, ze wskazaniem osoby albo osób uprawnionych do jego reprezentacji, lub oświadczenie osoby, której dokument miał dotyczyć, złożone pod przysięgą, lub, jeżeli w kraju, w którym Wykonawca ma siedzibę lub miejsce zamieszkania nie ma przepisów o oświadczeniu pod przysięgą, złożone przed organem sądowym lub administracyjnym, notariuszem, organem samorządu zawodowego lub gospodarczego, właściwym ze względu na siedzibę lub miejsce zamieszkania Wykonawcy. Postanowienia pkt. 9.6. stosuje się.
- 9.8. Jeżeli złożone przez Wykonawcę oświadczenie, o którym mowa w art. 125 ust. 1 PZP, lub podmiotowe środki dowodowe budzą wątpliwości Zamawiającego, może on zwrócić się bezpośrednio do podmiotu, który jest w posiadaniu informacji lub dokumentów istotnych w tym zakresie dla oceny spełniania przez Wykonawcę warunków udziału w postępowaniu lub braku podstaw wykluczenia, o przedstawienie takich informacji lub dokumentów.
- 9.9. Jeżeli w dokumentach złożonych na potwierdzenie spełnienia warunków udziału w postępowaniu jakiegokolwiek wartości zostaną podane w walucie obcej, to Zamawiający przeliczy wartość waluty na złote wedle średniego kursu NBP z dnia przekazania ogłoszenia o zamówieniu do Dziennika Urzędowego Unii Europejskiej.
- 9.10. W przypadku oferty Wykonawców wspólnie ubiegających się o udzielenie zamówienia (konsorcjum):
- 1) w Formularzu Oferty należy wskazać firmy (nazwy) wszystkich Wykonawców wspólnie ubiegających się o udzielenie zamówienia;
 - 2) oferta musi być podpisana w taki sposób, by wiązała prawnie wszystkich Wykonawców wspólnie ubiegających się o udzielenie zamówienia. Osoba podpisująca ofertę musi posiadać umocowanie prawne do reprezentacji. Umocowanie musi wynikać z treści pełnomocnictwa załączonego do oferty – treść pełnomocnictwa powinna dokładnie określać zakres umocowania;
 - 3) JEDZ oraz oświadczenie dotyczące przesłanek wykluczenia z art. 5k rozporządzenia 833/2014 (sporządzone wg Załącznika nr 5 do SWZ) składa każdy z Wykonawców wspólnie ubiegających się o zamówienie. Oświadczenia zawarte w JEDZ potwierdzają brak podstaw wykluczenia oraz spełnienie warunków udziału w postępowaniu w zakresie, w jakim każdy z wykonawców wykazuje spełnianie warunków udziału w postępowaniu. Oświadczenia Wykonawców wspólnie ubiegających się o udzielenie zamówienia składane na formularzu JEDZ oraz na Załączniku nr 5 do SWZ powinny zostać złożone wraz z ofertą pod rygorem nieważności, w formie elektronicznej (tj. w postaci elektronicznej opatrzonej kwalifikowanym podpisem elektronicznym).
 - 4) dokumenty, o których mowa w pkt 9.3 SWZ obowiązany będzie złożyć każdy z wykonawców wspólnie ubiegających się o udzielenie zamówienia
 - 5) wszyscy Wykonawcy wspólnie ubiegający się o udzielenie zamówienia będą ponosić odpowiedzialność solidarną za wykonanie umowy;

- 6) Wykonawcy wspólnie ubiegający się o udzielenie zamówienia wyznaczają spośród siebie Wykonawcę kierującego (lidera), upoważnionego do zaciągania zobowiązań, otrzymywania poleceń oraz instrukcji dla i w imieniu każdego, jak też dla wszystkich partnerów;
- 7) Zamawiający może w ramach odpowiedzialności solidarnej żądać wykonania umowy w całości przez lidera lub od wszystkich Wykonawców wspólnie ubiegających się o udzielenie zamówienia łącznie lub każdego z osobna.
- 8) Zamawiający informuje o treści przepisu art. 117 ust. 3 PZP, zgodnie z którym w odniesieniu do warunków dotyczących wykształcenia, kwalifikacji zawodowych lub doświadczenia Wykonawcy wspólnie ubiegający się o udzielenie zamówienia mogą polegać na zdolnościach tych z wykonawców, którzy wykonują usługi, do realizacji których te zdolności są wymagane.

W związku z powyższym zgodnie z art. 117 ust. 4 PZP Wykonawca jest zobowiązany załączyć do oferty podmiotowy środek dowodowy w postaci oświadczenia, z którego wynika, które usługi wykonają poszczególni Wykonawcy. Wzór stosownego oświadczenia został zawarty w Formularzu Oferty (stanowiącym Załącznik nr 1 do SWZ) i Zamawiający zaleca złożyć to oświadczenie właśnie w tym Formularzu. Obowiązek złożenia oświadczenia, o którym mowa w art. 117 ust. 4 PZP odnosi się również do Wykonawców, prowadzących działalność w formie spółki cywilnej.

9.11. W przypadku Wykonawców wykonujących działalność w formie spółki cywilnej postanowienia dot. oferty Wykonawców wspólnie ubiegających się o udzielenie zamówienia (konsorcjum) stosuje się odpowiednio, z zastrzeżeniem, że do odpowiedzi na wezwanie Zamawiającego do złożenia dokumentów, o którym mowa w pkt 9.3. należy załączyć (1) zaświadczenie właściwego naczelnika urzędu skarbowego potwierdzające, że Wykonawca nie zalega z opłacaniem podatków i opłat, wystawione nie wcześniej niż 3 miesiące przed jego złożeniem, a w przypadku zalegania z opłacaniem podatków lub opłat wraz z zaświadczeniem, Zamawiający żąda złożenia dokumentów potwierdzających, że przed upływem terminu składania ofert Wykonawca dokonał płatności należnych podatków lub opłat wraz z odsetkami lub grzywnami lub zawarł wiążące porozumienie w sprawie spłat tych należności oraz (2) zaświadczenie albo inny dokument właściwej terenowej jednostki organizacyjnej Zakładu Ubezpieczeń Społecznych lub właściwego oddziału regionalnego lub właściwej placówki terenowej Kasy Rolniczego Ubezpieczenia Społecznego potwierdzające, że Wykonawca nie zalega z opłacaniem składek na ubezpieczenia społeczne i zdrowotne, w zakresie art. 109 ust. 1 pkt 1 PZP, wystawione nie wcześniej niż 3 miesiące przed jego złożeniem, a w przypadku zalegania z opłacaniem składek na ubezpieczenia społeczne lub zdrowotne wraz z zaświadczeniem albo innym dokumentem Zamawiający żąda złożenia dokumentów potwierdzających, że przed upływem terminu składania ofert Wykonawca dokonał płatności należnych składek na ubezpieczenia społeczne lub zdrowotne wraz z odsetkami lub grzywnami lub zawarł wiążące porozumienie w sprawie spłat tych należności - **odrębnie dla każdego ze współników oraz odrębnie dla spółki.**

9.12. Jeżeli jest to niezbędne do zapewnienia odpowiedniego przebiegu postępowania o udzielenie zamówienia, Zamawiający może na każdym etapie postępowania wezwać Wykonawców do złożenia wszystkich lub niektórych podmiotowych środków dowodowych aktualnych na dzień ich złożenia. Jeżeli zachodzą uzasadnione podstawy do uznania, że złożone uprzednio podmiotowe środki dowodowe nie są już aktualne, Zamawiający może w każdym czasie wezwać Wykonawcę lub Wykonawców do złożenia

wszystkich lub niektórych podmiotowych środków dowodowych aktualnych nie dzień ich złożenia.

- 9.13.** Podmiotowe środki dowodowe oraz inne dokumenty lub oświadczenia, sporządzone w języku obcym przekazuje się wraz z tłumaczeniem na język polski.
- 9.14.** Podmiotowe środki dowodowe, w tym oświadczenie, o którym mowa w art. 117 ust. 4 PZP oraz zobowiązanie podmiotu udostępniającego zasoby, niewystawione przez upoważnione podmioty, oraz pełnomocnictwo przekazuje się w postaci elektronicznej i opatruje się kwalifikowanym podpisem elektronicznym.
- 9.15.** W przypadku gdy podmiotowe środki dowodowe, w tym oświadczenie, o którym mowa w art. 117 ust. 4 PZP, oraz zobowiązanie podmiotu udostępniającego zasoby, niewystawione przez upoważnione podmioty lub pełnomocnictwo, zostały sporządzone jako dokument w postaci papierowej i opatrzone własnoręcznym podpisem, przekazuje się cyfrowe odwzorowanie tego dokumentu opatrzone kwalifikowanym podpisem elektronicznym, poświadczającym zgodność cyfrowego odwzorowania z dokumentem w postaci papierowej.
- 9.16.** Poświadczenia zgodności cyfrowego odwzorowania z dokumentem w postaci papierowej, o którym mowa w pkt 9.15., dokonuje w przypadku:
- 1) podmiotowych środków dowodowych - odpowiednio Wykonawca, Wykonawca wspólnie ubiegający się o udzielenie zamówienia lub podmiot udostępniający zasoby, w zakresie podmiotowych środków dowodowych, które każdego z nich dotyczą;
 - 2) oświadczenia, o którym mowa w art. 117 ust. 4 PZP, lub zobowiązania podmiotu udostępniającego zasoby – odpowiednio Wykonawca lub Wykonawca wspólnie ubiegający się o udzielenie zamówienia,
 - 3) pełnomocnictwa - mocodawca.
- 9.17.** Poświadczenia zgodności cyfrowego odwzorowania z dokumentem w postaci papierowej, o którym mowa pkt 9.15., może dokonać również notariusz.
- 9.18.** W przypadku gdy podmiotowe środki dowodowe, inne dokumenty, lub dokumenty potwierdzające umocowanie do reprezentowania odpowiednio Wykonawcy, Wykonawców wspólnie ubiegających się o udzielenie zamówienia publicznego lub podmiotu udostępniającego zasoby na zasadach określonych w art. 118 PZP, zostały wystawione przez upoważnione podmioty inne niż Wykonawca, Wykonawca wspólnie ubiegający się o udzielenie zamówienia lub podmiot udostępniający zasoby, jako dokument elektroniczny, przekazuje się ten dokument.
- 9.19.** W przypadku gdy podmiotowe środki dowodowe, inne dokumenty, lub dokumenty potwierdzające umocowanie do reprezentowania, zostały wystawione przez upoważnione podmioty jako dokument w postaci papierowej, przekazuje się cyfrowe odwzorowanie tego dokumentu opatrzone kwalifikowanym podpisem elektronicznym, poświadczające zgodność cyfrowego odwzorowania z dokumentem w postaci papierowej.
- 9.20.** Poświadczenia zgodności cyfrowego odwzorowania z dokumentem w postaci papierowej, o którym mowa w pkt 9.19., dokonuje w przypadku:
- 1) podmiotowych środków dowodowych oraz dokumentów potwierdzających umocowanie do reprezentowania - odpowiednio Wykonawca, Wykonawca wspólnie ubiegający się o udzielenie zamówienia lub podmiot udostępniający zasoby, w zakresie podmiotowych środków dowodowych lub dokumentów

potwierdzających umocowanie do reprezentowania, które każdego z nich dotyczą;

- 2) innych dokumentów – odpowiednio Wykonawca lub Wykonawca wspólnie ubiegający się o udzielenie zamówienia, w zakresie dokumentów, które każdego z nich dotyczą.

9.21. Poświadczenia zgodności cyfrowego odwzorowania z dokumentem w postaci papierowej, o którym mowa w pkt 9.19, może dokonać również notariusz.

9.22. Przez cyfrowe odwzorowanie, o którym mowa wyżej, należy rozumieć dokument elektroniczny będący kopią elektroniczną treści zapisanej w postaci papierowej umożliwiający zapoznanie się z tą treścią i jej zrozumienie, bez konieczności bezpośredniego dostępu do oryginału

9.23. Sposób sporządzenia podmiotowych środków dowodowych, zobowiązania podmiotu udostępniającego zasoby, pełnomocnictw oraz innych dokumentów lub oświadczeń musi być zgodny z wymaganiami określonymi w rozporządzeniu Prezesa Rady Ministrów z dnia 30 grudnia 2020 r. w sprawie sposobu sporządzania i przekazywania informacji oraz wymagań technicznych dla dokumentów elektronicznych oraz środków komunikacji elektronicznej w postępowaniu o udzielenie zamówienia publicznego lub konkursie (Dz.U. z 2020 r. poz. 2452).

9.24. Zamawiający nie wzywa do złożenia podmiotowych środków dowodowych, jeżeli:

- 1) może je uzyskać za pomocą bezpłatnych i ogólnodostępnych baz danych, w szczególności rejestrów publicznych w rozumieniu ustawy dnia 17 lutego 2005 r. o informatyzacji działalności podmiotów realizujących zadania publiczne (tekst jedn. Dz. U. z 2023 r. poz. 57 z późn. zm.), o ile Wykonawca wskazał w JEDZ dane umożliwiające dostęp do tych środków,
- 2) podmiotowym środkiem dowodowym jest oświadczenie, którego treść odpowiada zakresowi oświadczenia, o którym mowa w art. 125 ust. 1 PZP.

9.25. Wykonawca nie jest zobowiązany do złożenia podmiotowych środków dowodowych, które Zamawiający posiada, jeżeli Wykonawca wskaże te środki oraz potwierdzi ich prawidłowość i aktualność.

10. WSKAZANIE OSÓB UPRAWNIONYCH DO KOMUNIKOWANIA SIĘ Z WYKONAWCAMI. INFORMACJE O ŚRODKACH KOMUNIKACJI ELEKTRONICZNEJ, PRZY UŻYCIU KTÓRYCH ZAMAWIAJĄCY BĘDZIE KOMUNIKOWAŁ SIĘ Z WYKONAWCAMI ORAZ INFORMACJE O WYMAGANIACH TECHNICZNYCH I ORGANIZACYJNYCH SPORZĄDZANIA, WYSYŁANIA I ODBIERANIA KORESPONDENCJI ELEKTRONICZNEJ

10.1. Osobą uprawnioną do porozumiewania się z Wykonawcami jest:

Zastępca Nadleśniczego P. Jarosław Gwardiak
e- mail: jaroslaw.gwardiak@lublin.lasy.gov.pl

od poniedziałku do piątku w godz. 7:00 – 15:00, z wyłączeniem dni wolnych od pracy.

10.2. Komunikacja między Zamawiającym, a Wykonawcami odbywa się przy użyciu platformy https://platformazakupowa.pl/pn/lasy_chelm oraz poczty elektronicznej, z zastrzeżeniem, że złożenie oferty następuje wyłącznie przy użyciu platformy https://platformazakupowa.pl/pn/lasy_chelm.

- 10.3.** Wymagania techniczne i organizacyjne wysyłania i odbierania dokumentów elektronicznych, cyfrowego odwzorowania dokumentów w postaci papierowej (elektronicznych kopii dokumentów stworzonych w postaci papierowej) oraz informacji przekazywanych przy ich użyciu opisane zostały w Regulaminie korzystania z platformy https://platformazakupowa.pl/pn/lasy_chelm/, stanowiącym załącznik nr 13 do SWZ. Wykonawca, przystępując do niniejszego postępowania o udzielenie zamówienia, akceptuje te wymagania oraz warunki korzystania z ww. platformy.
- 10.4.** Maksymalny rozmiar plików przesyłanych za pośrednictwem platformy https://platformazakupowa.pl/pn/lasy_chelm/ wynosi 150 MB.
- 10.5.** Za datę przekazania oferty przyjmuje się datę jej złożenia na platformie https://platformazakupowa.pl/pn/lasy_chelm/. Za datę przekazania wniosków, zawiadomień, dokumentów elektronicznych, oświadczeń lub cyfrowych odwzorowań dokumentów w postaci papierowej (elektronicznych kopii dokumentów stworzonych w postaci papierowej) oraz innych informacji przyjmuje się datę ich przekazania na adres poczty elektronicznej Zamawiającego wskazany w pkt 10.9 lit b) SWZ lub złożenia na platformie https://platformazakupowa.pl/pn/lasy_chelm/
- 10.6.** Zamawiający określa niezbędne wymagania techniczne umożliwiające pracę na platformie https://platformazakupowa.pl/pn/lasy_chelm/ tj.
- Komputer z zainstalowaną przeglądarką stron WWW, skonfigurowany do składania podpisu elektronicznego, z dostępem do Internetu oraz zainstalowanym pakietem biurowym.
- 10.7.** Ofertę, JEDZ oraz oświadczenia dotyczące przesłanek wykluczenia z art. 5k rozporządzenia 833/2014 (sporządzone wg Załącznika nr 5/5A do SWZ), sporządza się, pod rygorem nieważności, w formie elektronicznej (tj. w postaci elektronicznej opatrzonej kwalifikowanym podpisem elektronicznym).
- Szczegółowe informacje o sposobie pozyskania usługi kwalifikowanego podpisu elektronicznego oraz warunkach jej użycia można znaleźć na stronach internetowych kwalifikowanych dostawców usług zaufania, których lista znajduje się pod adresem internetowym: <http://www.nccert.pl/kontakt.htm>
- 10.8.** Złożenie oferty:
- a) Wykonawca składa ofertę za pośrednictwem formularza **ofertowego** dostępnego na platformie https://platformazakupowa.pl/pn/lasy_chelm/
W Formularzu Oferty (Załącznik nr 1 do SWZ) Wykonawca zobowiązany jest podać adres poczty elektronicznej, na którym prowadzona będzie korespondencja związana z postępowaniem.
 - b) Wykonawca zamierzający złożyć ofertę w niniejszym postępowaniu o udzielenie zamówienia publicznego musi zarejestrować się na platformie zakupowej pod adresem: https://platformazakupowa.pl/pn/lasy_chelm/
 - c) Ofertę należy sporządzić w języku polskim. Ofertę składa się, pod rygorem nieważności, w formie elektronicznej (tj. w postaci elektronicznej opatrzonej kwalifikowanym podpisem elektronicznym), w formatach danych określonych w rozporządzeniu Rady Ministrów z dnia 12 kwietnia 2012 r. w sprawie Krajowych Ram Interoperacyjności, minimalnych wymagań dla rejestrów publicznych i wymiany informacji w postaci elektronicznej oraz minimalnych wymagań dla systemów teleinformatycznych (tekst jedn.: Dz. U. z 2017 r. poz. 2247 z późn. zm.). Zamawiający rekomenduje złożenie oferty w formacie .pdf i podpisanie jej kwalifikowanym podpisem elektronicznym w formacie .pades.

Sposób złożenia oferty, w tym zaszyfrowania oferty opisany został w Regulaminie korzystania z platformy https://platformazakupowa.pl/pn/lasy_chelm (załącznik nr 13 do SIWZ).

- d) Wszelkie informacje stanowiące tajemnicę przedsiębiorstwa w rozumieniu ustawy z dnia 16 kwietnia 1993 r. o zwalczaniu nieuczciwej konkurencji, które Wykonawca zastrzeże jako tajemnicę przedsiębiorstwa, powinny zostać złożone w osobnym pliku wraz z jednoczesnym zaznaczeniem polecenia „Załącznik stanowiący tajemnicę przedsiębiorstwa” a następnie wraz z plikami stanowiącymi jawną część skompresowane do jednego pliku archiwum (ZIP).
- e) Do oferty należy dołączyć JEDZ oraz oświadczenia dotyczące przesłanek wykluczenia z art. 5k rozporządzenia 833/2014 (sporządzone wg Załącznika nr 5/5A do SWZ) w formie elektronicznej (tj. w postaci elektronicznej opatrzonej kwalifikowanym podpisem elektronicznym), a następnie zaszyfrować wraz z plikami stanowiącymi ofertę.
- f) Wykonawca może przed upływem terminu do składania ofert zmienić lub wycofać ofertę. Sposób zmiany i wycofania oferty został opisany w Regulaminie korzystania z platformy <https://platformazakupowa.pl/strona/45-instrukcje>.
- g) Wykonawca po upływie terminu do składania ofert nie może skutecznie dokonać zmiany ani wycofać złożonej oferty.

10.9. Sposób komunikowania się Zamawiającego z Wykonawcami (nie dotyczy składania i wycofania ofert):

- a) komunikacja pomiędzy Zamawiającym a Wykonawcami, w tym w szczególności składanie oświadczeń, wniosków, zawiadomień oraz przekazywanie informacji odbywa się elektronicznie za pośrednictwem dedykowane formularza dostępnego na platformie https://platformazakupowa.pl/pn/lasy_chelm oraz poczty elektronicznej. We wszelkiej korespondencji Zamawiający i Wykonawcy posługują się numerem postępowania wskazanym w SWZ.
- b) Zamawiający będzie również komunikować się z Wykonawcami za pomocą poczty elektronicznej, email chelm@lublin.lasy.gov.pl
- c) Dokumenty elektroniczne, oświadczenia lub cyfrowe odwzorowania dokumentów w postaci papierowej (elektroniczne kopie dokumentów stworzonych w postaci papierowej) składane są przez Wykonawcę za pośrednictwem poczty elektronicznej, na wskazany w lit b) adres email.

Dokumenty elektroniczne, oświadczenia lub cyfrowe odwzorowania dokumentów w postaci papierowej (elektroniczne kopie dokumentów stworzonych w postaci papierowej) składane są przez Wykonawcę za pośrednictwem platformy https://platformazakupowa.pl/pn/lasy_chelm jako załączniki.

Sposób sporządzenia dokumentów elektronicznych musi być zgodny z wymaganiami określonymi w rozporządzeniu Prezesa Rady Ministrów z dnia 30 grudnia 2020 r. r. w sprawie sposobu sporządzania i przekazywania informacji oraz wymagań technicznych dla dokumentów elektronicznych oraz środków komunikacji elektronicznej w postępowaniu o udzielenie zamówienia publicznego lub konkursie (Dz. U. z 2020 r., poz. 2452) oraz w rozporządzeniu Ministra Rozwoju, Pracy i Technologii z dnia 23 grudnia 2020 r. w sprawie podmiotowych środków dowodowych oraz innych dokumentów

lub oświadczeń, jakich może żądać zamawiający od wykonawcy (Dz. U. z 2020 r. poz. 2415).

- 10.10.** Niniejsze postępowanie prowadzone jest w języku polskim. Zamawiający nie wymaga składania ofert w formie katalogów elektronicznych.
- 10.11.** Wykonawca zobowiązany jest do powiadomienia Zamawiającego o wszelkiej zmianie adresu poczty elektronicznej podanego w Formularzu Oferty.
- 10.12.** Zamawiający przewiduje możliwość zwołania zebrania Wykonawców w celu wyjaśnienia treści SWZ. Zamawiający zamieści na stronie internetowej prowadzonego postępowania informacje o dacie i miejscu zebrania w terminie późniejszym.
- 10.13.** Wykonawca może zwrócić się do Zamawiającego z wnioskiem o wyjaśnienie treści SWZ. Zamawiający jest obowiązany udzielić wyjaśnień niezwłocznie, jednak nie później niż na 6 dni przed upływem terminu składania ofert pod warunkiem, że wniosek o wyjaśnienie treści SWZ wpłynął do Zamawiającego nie później niż na 14 dni przed upływem terminu składania ofert.
- 10.14.** Jeżeli Zamawiający nie udzieli wyjaśnień w terminie, o którym mowa w pkt 10.13. SWZ, przedłuży termin składania ofert o czas niezbędny do zapoznania się wszystkich zainteresowanych Wykonawców z wyjaśnieniami niezbędnymi do należytego przygotowania i złożenia ofert.
- 10.15.** Przedłużenie terminu składania ofert nie wpływa na bieg terminu składania wniosku o wyjaśnienie treści SWZ, o którym mowa w pkt 10.13 SWZ. W przypadku gdy wniosek o wyjaśnienie treści SWZ nie wpłynął w terminie, o którym mowa w pkt 10.13 SWZ, Zamawiający nie ma obowiązku udzielania wyjaśnień SWZ oraz obowiązku przedłużenia terminu składania ofert.
- 10.16.** Treść zapytań wraz z wyjaśnieniami Zamawiający udostępni na stronie internetowej prowadzonego postępowania.
- 10.17.** W uzasadnionych przypadkach Zamawiający może przed upływem terminu składania ofert zmienić treść SWZ. Dokonaną zmianę treści SWZ Zamawiający udostępni na stronie internetowej prowadzonego postępowania.
- 10.18.** W przypadku gdy zmiana treści SWZ prowadzi do zmiany treści ogłoszenia o zamówieniu, Zamawiający przekaże Urzędowi Publikacji Unii Europejskiej sprostowanie, ogłoszenie o zmianie lub dodatkowych informacji.
- 10.19.** W przypadku gdy zmiany treści SWZ są istotne dla sporządzenia oferty lub wymagają od Wykonawców dodatkowego czasu na zapoznanie się ze zmianą SWZ i przygotowanie ofert, Zamawiający przedłuży termin składania ofert o czas niezbędny na zapoznanie się ze zmianą SWZ i przygotowanie oferty.

11. WYMAGANIA DOTYCZĄCE WADIUM

11.1. Zamawiający wymaga wniesienia wadium w wysokości określonej poniżej dla Pakietów:

dla Pakietu 01-Les.01,15	w wysokości 19 600 zł
dla Pakietu 02-Les.03	w wysokości 10 700 zł
dla Pakietu 03-Les.04	w wysokości 11 700 zł
dla Pakietu 04-Les.05	w wysokości 12 100 zł
dla Pakietu 05-Les.06	w wysokości 12 100 zł
dla Pakietu 06-Les.07	w wysokości 8 700 zł
dla Pakietu 07-Les.09	w wysokości 12 700 zł
dla Pakietu 08-Les.10,13	w wysokości 25 900 zł
dla Pakietu 09-Les.11	w wysokości 11 200 zł
dla Pakietu 10-Les.12	w wysokości 12 200 zł
dla Pakietu 11-Les.16	w wysokości 15 000 zł
dla Pakietu 12-Les.17	w wysokości 11 800 zł
dla Pakietu 13-Les.18	w wysokości 13 800 zł

Wadium należy wnieść przed upływem terminu składania ofert i utrzymywać nieprzerwanie do dnia upływu terminu związania ofertą, z wyjątkiem przypadków, o których mowa w art. 98 ust. 1 pkt 2 i 3 oraz ust. 2 PZP.

11.2. Wadium może być wnoszone według wyboru Wykonawcy w jednej lub kilku następujących formach:

- 1) pieniądzu,
- 2) gwarancjach bankowych,
- 3) gwarancjach ubezpieczeniowych,
- 4) poręczeniach udzielonych przez podmioty, o których mowa w art. 6b ust. 5 pkt. 2 ustawy z dnia 9 listopada 2000 r. o utworzeniu Polskiej Agencji Rozwoju Przedsiębiorczości (tekst jedn.: Dz. U. z 2023 r. poz. 462).

11.3. Wadium wnoszone w pieniądzu należy wpłacić przelewem na rachunek bankowy Zamawiającego w banku **PKO BP** nr rachunku: **64 1020 1563 0000 5402 0040 4418** z dopiskiem: wadium na zabezpieczenie oferty w postępowaniu na „Wykonywanie usług z zakresu gospodarki leśnej na terenie Nadleśnictwa Chełm w roku 2024, Pakiet (należy podać pełną nazwę pakietu).” Wniesienie wadium w pieniądzu będzie skuteczne, jeżeli w podanym terminie zostanie zaliczone na rachunku bankowym Zamawiającego. Wadium wniesione w pieniądzu Zamawiający przechowuje na rachunku bankowym.

11.4. Z treści wadium wnoszonego w formie: gwarancji bankowej, gwarancji ubezpieczeniowej lub poręczeniach udzielonych przez podmioty, o których mowa w art. 6b ust. 5 pkt. 2 ustawy z dnia 9 listopada 2000 r. o utworzeniu Polskiej Agencji Rozwoju Przedsiębiorczości powinno wynikać bezwarunkowe, na pierwsze pisemne żądanie zgłoszone przez Zamawiającego w terminie związania ofertą, zobowiązanie gwaranta

do wypłaty Zamawiającemu pełnej kwoty wadium w okolicznościach określonych w art. 98 ust. 6 PZP.

- 11.5.** Wadium wnoszone w formie gwarancji lub poręczenia, o których mowa w pkt 11.2. ppkt 2)-4) należy przekazać Zamawiającemu wraz z Ofertą w oryginale w postaci elektronicznej tj. opatrzonej kwalifikowanym podpisem elektronicznymi osób upoważnionych do jego wystawienia. Wadium musi zabezpieczać ofertę na daną część zamówienia przez cały okres związania ofertą. Oferta Wykonawcy, który nie wniesie wadium lub wniesie wadium w sposób nieprawidłowy, lub nie będzie utrzymywał wadium nieprzerwanie do upływu terminu związania ofertą lub złoży wniosek o zwrot wadium w przypadku, o którym mowa w art. 98 ust. 2 pkt 3 PZP zostanie odrzucona z postępowania na podstawie art. 226 ust. 1 pkt 14 PZP.
- 11.6.** Treść wadium wnoszonego w formie gwarancji lub poręczenia, o których mowa w pkt 11.2. ppkt 2)-4) SWZ musi zawierać następujące elementy:
- 1) nazwę dającego zlecenie (Wykonawcy), beneficjenta gwarancji/poręczenia (Zamawiającego), gwaranta (banku lub instytucji ubezpieczeniowej udzielających gwarancji/poręczenia) oraz wskazanie ich siedzib,
 - 2) określenie wierzytelności, która ma być zabezpieczona gwarancją/poręczeniem – określenie przedmiotu zamówienia,
 - 3) kwotę gwarancji/poręczenia,
 - 4) zobowiązanie gwaranta/poręczyciela do zapłacenia bezwarunkowo i nieodwołalnie kwoty gwarancji/poręczenia na pierwsze pisemne żądanie Zamawiającego w okolicznościach określonych w art. 98 ust. 6 PZP.
- 11.7.** W przypadku Wykonawców wspólnie ubiegających się o udzielenie zamówienia Zamawiający wymaga, aby w treści wadium wnoszonego w formach, o których mowa w pkt 11.2. ppkt 2)-4) SWZ zostali wymienieni wszyscy Wykonawcy wspólnie ubiegający się o udzielenie zamówienia albo powinno z niej wynikać, że Wykonawca, na którego gwarancja/poręczenie zostały wystawione działa w imieniu innych Wykonawców wspólnie ubiegających się o udzielenie zamówienia, bądź w ich treści powinien zostać ujęty szerszy zakres odpowiedzialności gwaranta/poręczyciela niż tylko dotyczący działań/zaniechań odnoszących się do Wykonawcy, na którego gwarancja/poręczenie to zostało wystawione (zob. wyrok Krajowej Izby Odwoławczej z dnia 24 czerwca 2020 r. sygn. akt KIO 662/20; wyrok Krajowej Izby Odwoławczej z dnia 15 czerwca 2020 r., sygn. akt KIO 970/20; wyrok Krajowej Izby Odwoławczej z dnia 31 lipca 2020 r., sygn. akt KIO 1183/20, uchwała Krajowej Izby Odwoławczej z dnia 11 marca 2021 r., sygn. akt KIO/KD 6/21).
- 11.8.** Zamawiający zwraca wadium na zasadach uregulowanych w art. 98 ust. 1 - 5 PZP.

12. TERMIN ZWIĄZANIA OFERTA

- 12.1.** Wykonawca związany jest ofertą przez 90 dni od dnia upływu terminu składania ofert, przy czym pierwszym dniem terminu związania ofertą jest dzień, w którym upływa termin składania ofert tj. **do dnia 27.11.2023 r.**
- 12.2.** W przypadku gdy wybór najkorzystniejszej oferty nie nastąpi przed upływem terminu związania ofertą, o którym mowa w pkt 12.1. SWZ, Zamawiający przed upływem

terminu związania ofertą, zwraca się jednokrotnie do wykonawców o wyrażenie zgody na przedłużenie tego terminu o wskazywany przez niego okres, nie dłuższy niż 60 dni.

- 12.3.** Przedłużenie terminu związania ofertą, o którym mowa w pkt 12.1. SWZ wymaga złożenia przez wykonawcę pisemnego oświadczenia o wyrażeniu zgody na przedłużenie terminu związania ofertą. Przedłużenie terminu związania ofertą, o którym mowa w pkt 12.1. SWZ, następuje wraz z przedłużeniem okresu ważności wadium albo, jeżeli nie jest to możliwe, z wniesieniem nowego wadium na przedłużony okres związania ofertą.

13. OPIS SPOSOBU PRZYGOTOWANIA OFERT

- 13.1.** Oferta musi być sporządzona pod rygorem nieważności, w formie elektronicznej (tj. w postaci elektronicznej opatrzonej kwalifikowanym podpisem elektronicznym). Oferta musi być sporządzona w języku polskim, podpisana przez osobę upoważnioną.
- 13.2.** Wykonawcy ponoszą wszelkie koszty związane z przygotowaniem i złożeniem oferty.
- 13.3.** Wykonawcy przedstawiają ofertę zgodnie ze wszystkimi wymaganiami określonymi w SWZ.
- 13.4.** W terminie składania ofert określonym w pkt 14.1. SWZ Wykonawca zobowiązany jest złożyć Zamawiającemu Ofertę zawierającą:
- a) Formularz Oferty wraz z zawartym w nim Kosztorysem Ofertowym (wg wzoru stanowiącego Załącznik nr 1 do SWZ), sporządzony pod rygorem nieważności, w formie elektronicznej (tj. w postaci elektronicznej opatrzonej kwalifikowanym podpisem elektronicznym),
 - b) oświadczenie JEDZ, sporządzone pod rygorem nieważności, w formie elektronicznej (tj. w postaci elektronicznej opatrzonej kwalifikowanym podpisem elektronicznym) podpisane przez osobę/osoby upoważnione do reprezentacji podmiotu składającego oświadczenie, złożone przez:
 - Wykonawcę,
 - każdego z Wykonawców wspólnie ubiegających się o udzielenie zamówienia (w przypadku wspólnego ubiegania się o udzielenie zamówienia),
 - każdego z podmiotów udostępniających Wykonawcy zasoby na zasadzie art. 118 PZP (o ile Wykonawca polega na zasobach innych podmiotów).
 - c) oświadczenie Wykonawcy dotyczące przesłanek wykluczenia z art. 5k rozporządzenia 833/2014 (wg wzoru stanowiącego Załącznik nr 5 do SWZ), sporządzone pod rygorem nieważności w formie elektronicznej (tj. w postaci elektronicznej opatrzonej kwalifikowanym podpisem elektronicznym), podpisane przez osobę/osoby upoważnione do reprezentacji podmiotu składającego oświadczenie, złożone przez:
 - Wykonawcę,
 - każdego z Wykonawców wspólnie ubiegających się o udzielenie zamówienia (w przypadku wspólnego ubiegania się o udzielenie zamówienia),

- d) oświadczenie podmiotu udostępniającego zasoby dotyczące przesłanek wykluczenia z art. 5k rozporządzenia 833/2014 (wg wzoru stanowiącego Załącznik nr 5A do SWZ), sporządzone pod rygorem nieważności w formie elektronicznej (tj. w postaci elektronicznej opatrzonej kwalifikowanym podpisem elektronicznym) podpisane przez osobę/osoby upoważnione do reprezentacji podmiotu składającego oświadczenie, złożone przez:
- każdego z podmiotów udostępniających Wykonawcy zasoby na zasadzie art. 118 PZP (o ile Wykonawca polega na zasobach innych podmiotów).
- e) zobowiązanie podmiotu udostępniającego zasoby do oddania Wykonawcy do dyspozycji niezbędnych zasobów na potrzeby realizacji zamówienia lub inny podmiotowy środek dowodowy potwierdzający, że Wykonawca realizując zamówienie, będzie dysponował niezbędnymi zasobami tych podmiotów zgodnie z pkt 9.4. SWZ, jeżeli Wykonawca wykazując spełnienie warunków udziału w postępowaniu polega na zdolnościach lub sytuacji innych podmiotów; (Niewiążący wzór zobowiązania do oddania Wykonawcy do dyspozycji niezbędnych zasobów na potrzeby wykonania zamówienia stanowi Załącznik nr 6 do SWZ),
- f) odpis lub informację z Krajowego Rejestru Sądowego, Centralnej Ewidencji i Informacji o Działalności Gospodarczej lub innego właściwego rejestru w celu potwierdzenia, że osoba działająca w imieniu Wykonawcy/podmiotu udostępniającego zasoby jest umocowana do jego reprezentowania. Wykonawca nie jest zobowiązany do złożenia dokumentów, o których mowa w zdaniu poprzednim, jeżeli Zamawiający może je uzyskać za pomocą bezpłatnych i ogólnodostępnych baz danych, o ile Wykonawca/podmiot udostępniający zasoby dostarczy dane umożliwiające dostęp do tych dokumentów,
- g) pełnomocnictwo lub inny dokument potwierdzający umocowanie do reprezentowania Wykonawcy/podmiotu udostępniającego zasoby na zasadach określonych w art. 118 PZP, jeżeli w imieniu Wykonawcy/podmiotu udostępniającego zasoby działa osoba, której umocowanie do jego reprezentowania nie wynika z innych dokumentów złożonych wraz z ofertą (np. odpisu lub informacji z Krajowego Rejestru Sądowego, Centralnej Ewidencji i Informacji o Działalności Gospodarczej lub innego właściwego rejestru), sporządzone pod rygorem nieważności, w formie elektronicznej (tj. w postaci elektronicznej opatrzonej kwalifikowanym podpisem elektronicznym) lub w formie określonej w pkt 9.15-9.17 SWZ,
- h) pełnomocnictwo lub inny dokument potwierdzający umocowanie dla pełnomocnika ustanowionego przez Wykonawców wspólnie ubiegających się o udzielenie zamówienia do reprezentowania ich w postępowaniu albo do reprezentowania w postępowaniu i zawarcia umowy w sprawie zamówienia publicznego, jeżeli ofertę składają Wykonawcy wspólnie ubiegający się o udzielenie zamówienia, sporządzone pod rygorem nieważności, w formie elektronicznej (tj. w postaci elektronicznej opatrzonej kwalifikowanym podpisem elektronicznym) lub w formie określonej w pkt 9.15-9.17 SWZ,
- i) podmiotowy środek dowodowy w postaci oświadczenia, o którym mowa w art. 117 ust. 4 PZP (Zamawiający rekomenduje wykorzystać oświadczenie znajdujące się w Formularzu Oferty),
- j) wadium w oryginale w postaci elektronicznej, opatrzonej kwalifikowanym podpisem elektronicznym osób upoważnionych do jego wystawienia (tylko, gdy Wykonawca wnosi wadium w formie niepieniężnej).

- 13.5.** Dokumenty składane wraz z ofertą, w tym pełnomocnictwa powinny zostać sporządzone w sposób określony w rozporządzeniu Prezesa Rady Ministrów z dnia 30 grudnia 2020 r. w sprawie sposobu sporządzania i przekazywania informacji oraz wymagań technicznych dla dokumentów elektronicznych oraz środków komunikacji elektronicznej w postępowaniu o udzielenie zamówienia publicznego lub konkursie (Dz. U. z 2020 r. poz. 2452).
- 13.6.** Zamawiający nie ujawnia informacji stanowiących tajemnicę przedsiębiorstwa w rozumieniu art. 11 ust. 2 ustawy z dnia 16 kwietnia 1993 r. o zwalczaniu nieuczciwej konkurencji (tekst jedn.: Dz. U. z 2022 r., poz. 1233), jeżeli Wykonawca, wraz z przekazaniem takich informacji, zastrzegł, że nie mogą być one udostępnione oraz wykazał, że zastrzeżone informacje stanowią tajemnicę przedsiębiorstwa. Wykonawca nie może zastrzec informacji, o których mowa w art. 222 ust. 5 PZP.
- Jeżeli Wykonawca składa wraz z ofertą informacje stanowiące tajemnicę przedsiębiorstwa, to wówczas informacje te muszą być wyodrębnione w formie osobnego pliku i złożone zgodnie z zasadami opisanymi w pkt 10.8. lit d) SWZ. Zamawiający nie ponosi odpowiedzialności za niezgodne z SWZ przygotowanie w/w pliku przez Wykonawcę. Stosowne zastrzeżenie Wykonawca winien złożyć na Formularzu Oferty (Załącznik nr 1 do SWZ) oraz powinien wykazać, że zastrzeżone informacje stanowią tajemnicę przedsiębiorstwa. W przeciwnym razie cała Oferta zostanie ujawniona na wniosek każdej zainteresowanej osoby.
- 13.7.** Zastrzeżenie informacji, które nie stanowią tajemnicy przedsiębiorstwa w rozumieniu ww. ustawy w momencie odmowy na wezwanie Zamawiającego do odtajnienia przez Wykonawcę tej części oferty, skutkować będzie odtajnieniem tej części oferty nie będącej tajemnicą przedsiębiorstwa przez Zamawiającego.
- 13.8.** W przypadku nieprawidłowego złożenia oferty, Zamawiający nie bierze odpowiedzialności za złe jej przesłanie lub przedterminowe otwarcie. Oferta taka nie weźmie udziału w postępowaniu.
- 13.9.** W przypadku gdy Wykonawca składa ofertę na więcej niż jedną część zamówienia, każdą ofertę musi złożyć oddzielnie.

14. SPOSÓB ORAZ TERMIN SKŁADANIA OFERT. TERMIN OTWARCIA OFERT.

- 14.1.** Ofertę należy złożyć za pośrednictwem platformy https://platformazakupowa.pl/pn/lasy_chelm do dnia 27.11.2023 r., godz. 10:00
- 14.2.** Otwarcie ofert nastąpi dnia 27.11.2023 r. o godz. 10:30.
- 14.3.** Otwarcie ofert następuje poprzez odszyfrowanie i otwarcie ofert za pomocą platformy https://platformazakupowa.pl/pn/lasy_chelm
- 14.4.** W przypadku awarii sytemu teleinformatycznego przy użyciu którego Zamawiający dokonuje otwarcia ofert, która powoduje brak możliwości otwarcia ofert w terminie określonym przez Zamawiającego w pkt 14.2. SWZ, otwarcie ofert następuje niezwłocznie po usunięciu awarii. Zamawiający poinformuje o zmianie terminu otwarcia ofert na stronie internetowej prowadzonego postępowania.
- 14.4.** Zamawiający, najpóźniej przed otwarciem ofert, udostępnia na stronie internetowej prowadzonego postępowania informację o kwocie, jaką zamierza przeznaczyć na sfinansowanie zamówienia oraz poszczególnych części Pakietów.

- 14.6.** Zamawiający, niezwłocznie po otwarciu ofert, udostępnia na stronie internetowej prowadzonego postępowania informacje o:
- 1) nazwach albo imionach i nazwiskach oraz siedzibach lub miejscach prowadzonej działalności gospodarczej albo miejscach zamieszkania Wykonawców, których oferty zostały otwarte;
 - 2) cenach zawartych w ofertach.

15. SPOSÓB OBLICZENIA CENY

- 15.1.** Wykonawca zobowiązany jest podać w Formularzu Oferty (Załącznik nr 1 do SWZ) łączną cenę za wszystkie pozycje (prace) przewidziane w Kosztorysie Ofertowym dla Pakietu, na który składa swoją ofertę. Kosztorys Ofertowy zawarty jest w pkt 2 Formularza Oferty (Załącznik nr 1 do SWZ) i stanowi jego integralną część.
- 15.2.** Ceny jednostkowe za poszczególne pozycje (prace) wchodzące w skład Pakietu powinny być podane na Kosztorysie Ofertowym zawartym w pkt 2 Formularza Oferty (Załącznik nr 1 do SWZ). Każda cena jednostkowa musi być tak podana, aby pokrywać wszelkie koszty i ryzyka Wykonawcy związane z realizacją czynności, której dotyczy. Wykonawca nie może kosztów realizacji danej czynności doliczać do kosztów realizacji innych czynności. Cena łączna wynikająca z Kosztorysu Ofertowego za poszczególne pozycje (prace) wchodzące w skład danego Pakietu powinna zostać podana w pkt 1 Formularza Oferty (Załącznik nr 1 do SWZ).
- 15.3.** Formularz Oferty wraz z zawartym w nim Kosztorysem Ofertowym (Załącznik nr 1 do SWZ) musi być wypełniony odrębnie dla każdego Pakietu, na który ofertę składa Wykonawca.
- 15.4.** Cenę łączną należy podać w złotych w kwocie brutto w odniesieniu do całego przedmiotu zamówienia dla danego Pakietu, z dokładnością do dwóch miejsc po przecinku (zgodnie z matematycznymi zasadami zaokrągleń) wraz z wyszczególnieniem w Kosztorysie Ofertowym zawartym w pkt 2 Formularza Oferty (Załącznik nr 1 do SWZ) zastosowanej stawki podatku VAT.
- 15.5.** Stawkę podatku od towarów i usług (VAT) należy uwzględnić w wysokości obowiązującej na dzień składania ofert.
- 15.6.** Określony w SWZ rzeczowy zakres przedmiotu zamówienia oraz postanowienia wynikające ze wzoru umowy załączonego do SWZ (Załącznik nr 12 do SWZ) stanowią podstawę do obliczenia cen jednostkowych oraz ceny łącznej wynikającej z oferty.
- 15.7.** Wykonawca, składając ofertę, obowiązany jest poinformować Zamawiającego (w Formularzu Oferty – Załącznik nr 1 do SWZ), czy wybór jego oferty będzie prowadzić do powstania u Zamawiającego obowiązku podatkowego zgodnie z przepisami o podatku od towarów i usług, wskazując nazwę (rodzaj) towaru lub usługi, których dostawa lub świadczenie będzie prowadzić do jego powstania, oraz ich wartość bez kwoty podatku, a także wskazując stawkę podatku od towarów i usług, która zgodnie z wiedzą Wykonawcy, będzie miała zastosowanie. Brak wskazania w Formularzu Oferty (Załącznik nr 1 do SWZ) informacji czy wybór oferty będzie prowadzić do powstania u Zamawiającego obowiązku podatkowego zgodnie z przepisami o podatku od towarów i usług będzie uznawane jako informacja, że wybór oferty Wykonawcy nie będzie

prowadzić do powstania u Zamawiającego obowiązku podatkowego zgodnie z przepisami o podatku od towarów i usług.

- 15.8.** Rozliczenia między Zamawiającym a Wykonawcą nie będą prowadzone w walucie obcej.

16. OPISY KRYTERIÓW OCENY OFERT WRAZ Z PODANIEM WAG TYCH KRYTERIÓW I SPOSOBU OCENY OFERT.

- 16.1.** Przy wyborze ofert w każdym Pakiecie Zamawiający będzie się kierował następującym kryterium oceny ofert:

Cena - 100 %

- 16.2.** Sposób obliczania punktów:

W ramach kryterium „Cena” ocena ofert zostanie dokonana przy zastosowaniu wzoru:

$$C = \frac{C_n}{C_o} \times 100 \% \times 100 \text{ pkt}$$

gdzie:

C - liczba punktów w ramach kryterium „Cena”,

C_n - najniższa cena spośród ofert ocenianych

C_o - cena oferty ocenianej

Ocenię w ramach kryterium „Cena” podlegać będzie cena łączna brutto podana w Formularzu Oferty dla danego Pakietu (Załącznik nr 1 do SWZ).

Z uwagi na postanowienia art. 225 ust. 1 PZP, jeżeli złożono ofertę, której wybór prowadziłby do powstania u Zamawiającego obowiązku podatkowego zgodnie z przepisami o podatku od towarów i usług, Zamawiający w celu oceny takiej oferty dolicza do przedstawionej w niej ceny podatek od towarów i usług, który miałby obowiązek rozliczyć zgodnie z tymi przepisami.

- 16.3.** Za najkorzystniejszą ofertę w danym Pakiecie uznana zostanie Oferta Wykonawcy, która uzyska największą liczbę punktów.

- 16.4.** Jeżeli nie można dokonać wyboru najkorzystniejszej oferty ze względu na to, że zostały złożone oferty o takiej samej cenie, Zamawiający wzywa Wykonawców, którzy złożyli te oferty, do złożenia w terminie określonym przez Zamawiającego ofert dodatkowych zawierających nową cenę.

- 16.5.** Ocena ofert zostanie dokonana oddzielnie dla każdego Pakietu.

17. INFORMACJA O FORMALNOŚCIACH, JAKIE MUSZĄ ZOSTAĆ DOPEŁNIONE PO WYBORZE OFERTY W CELU ZAWARCIA UMOWY W SPRAWIE ZAMÓWIENIA PUBLICZNEGO.

17.1. Przed zawarciem umowy w sprawie zamówienia publicznego, Wykonawca, którego oferta została uznana za najkorzystniejszą zobowiązany jest dopełnić następujących formalności:

- 1) wnieść wymagane zabezpieczenie należytego wykonania umowy;
- 2) przedłożyć Zamawiającemu do wglądu:
 - a) kopię umowy regulującej współpracę Wykonawców wspólnie ubiegających się o udzielenie zamówienia (np. umowę konsorcjum), jeżeli zamówienie będzie realizowane przez Wykonawców wspólnie ubiegających się o udzielenie zamówienia,
 - b) zaświadczenia o ukończeniu z wynikiem pozytywnym szkolenia specjalistycznego z zakresu pracy pilarką dla osób wskazanych przez Wykonawcę w dokumentach potwierdzających spełnienie warunku udziału w postępowaniu,
 - c) dokumenty potwierdzające warunek posiadanego wykształcenia osób wskazanych przez Wykonawcę jako osoby nadzorujące w dokumentach potwierdzających spełnienie warunku udziału w postępowaniu,
 - d) dokument potwierdzający posiadanie ubezpieczenia od odpowiedzialności cywilnej określony we wzorze umowy w sprawie zamówienia publicznego (Załącznik nr 12 do SWZ) w wysokości:
 - 1) dla Pakietu 01-Les.01,15 1 200 000,00 zł;
 - 2) dla Pakietu 02-Les.03 700 000,00 zł;
 - 3) dla Pakietu 03-Les.04 900 000,00 zł;
 - 4) dla Pakietu 04-Les.05 900 000,00 zł;
 - 5) dla Pakietu 05-Les.06 800 000,00 zł;
 - 6) dla Pakietu 06-Les.07 600 000,00 zł;
 - 7) dla Pakietu 07-Les.09 800 000,00 zł;
 - 8) dla Pakietu 08-Les.10, 13 1 400 000,00 zł;
 - 9) dla Pakietu 09-Les.11 700 000,00 zł;
 - 10) dla Pakietu 10-Les.12 1 000 000,00 zł;
 - 11) dla Pakietu 11-Les.16 1 100 000,00 zł;
 - 12) dla Pakietu 12-Les.17 900 000 zł;
 - 13) dla Pakietu 13-Les.18 1 000 000 zł.

W sytuacji, gdy Wykonawca zostanie wybrany na więcej niż jeden Pakiet, to powinien przedłożyć dokument potwierdzający posiadanie ubezpieczenia od odpowiedzialności cywilnej o wartości

odpowiadającej sumie kwot ubezpieczenia wymaganego dla każdego Pakietu.

- e) umowę zawartą z firmą posiadającą uprawnienia do odbioru i utylizacji absorbentów skażonych olejami (w przypadku Wykonawcy wykonującego zabiegi z użyciem środków chemicznych umowa musi obejmować odbiór oraz utylizację zbędnych bądź przeterminowanych środków chemicznych, opakowań po nich itp.);
- f) dokumenty wskazane w § 8 ust. 4 wzoru umowy (stanowiącego Załącznik nr 12 do SWZ) dot. osób wykonujących w realizacji Przedmiotu Umowy czynności polegające na pozyskaniu i zrywce surowca drzewnego, jeżeli wykonanie tych czynności polega na wykonywaniu pracy w sposób określony w art. 22 § 1 ustawy z dnia 26 czerwca 1974 r. - Kodeks pracy (tekst jedn.: Dz. U. z 2023 r. poz. 1465), tj. wedle wyboru Wykonawcy:
 - (i) oświadczenia Wykonawcy lub podwykonawcy o zatrudnieniu pracownika na podstawie umowy o pracę, zawierające informacje, w tym dane osobowe niezbędne do zweryfikowania zatrudnienia na podstawie umowy o pracę, w szczególności imię i nazwisko zatrudnionego pracownika, datę zawarcia umowy o pracę, rodzaj umowy o pracę, wymiar etatu oraz zakres obowiązków pracownika.
 - (ii) poświadczoną za zgodność z oryginałem odpowiednio przez Wykonawcę lub podwykonawcę kopię umowy/umów o pracę osób, do których odnosi się Obowiązek Zatrudnienia wraz z dokumentem regulującym zakres obowiązków, jeżeli został sporządzony. Kopia umowy/umów powinna zawierać informacje, w tym dane osobowe niezbędne do zweryfikowania zatrudnienia na podstawie umowy o pracę, w szczególności imię i nazwisko zatrudnionego pracownika, datę zawarcia umowy o pracę, rodzaj umowy o pracę, wymiar etatu oraz zakres obowiązków pracownika.
 - (iii) dokument potwierdzający zgłoszenie pracownika przez pracodawcę do ubezpieczeń lub opłacenie przez pracodawcę ubezpieczeń pracownika, zanonimizowany w sposób zapewniający ochronę danych osobowych pracowników. Imię i nazwisko pracownika nie podlega anonimizacji.

Niedopełnienie wskazanych formalności będzie traktowane jako uchylenie się przez Wykonawcę od zawarcia umowy w sprawie zamówienia publicznego.

- 17.2.** W dniu zawarcia umowy, w przypadku, gdy zamówienie realizują Wykonawcy, którzy wspólnie ubiegali się o udzielenie zamówienia (konsorcjum) jeden z Wykonawców wspólnie ubiegających się o udzielenie zamówienia powinien zostać wyznaczony jako Wykonawca kierujący (lider), upoważniony do zaciągania zobowiązań, otrzymywania poleceń oraz instrukcji dla i w imieniu każdego, jak też dla wszystkich Wykonawców wspólnie ubiegających się o udzielenie zamówienia. Lider odpowiada również za wskazanie dla konkretnego leśnictwa jednego z członków konsorcjum jako odpowiedzialnego za przyjmowanie zleceń, odbioru prac oraz ich rozliczania, w tym wystawiania faktur.

18. PROJEKTOWANE POSTANOWIENIA UMOWY W SPRAWIE ZAMÓWIENIA PUBLICZNEGO, KTÓRE ZOSTANĄ WPROWADZONE DO UMOWY W SPRAWIE ZAMÓWIENIA PUBLICZNEGO

- 18.1.** Projektowane postanowienia umowy w sprawie zamówienia publicznego zawiera wzór umowy stanowiący Załącznik nr 12 do SWZ.
- 18.2.** Umowa zostanie zawarta na podstawie złożonej oferty Wykonawcy. Zamawiający przewiduje możliwość zmian postanowień zawartej umowy w stosunku do treści oferty, na podstawie której dokonano wyboru Wykonawcy, w przypadku wystąpienia co najmniej jednej z okoliczności w niej wymienionych z uwzględnieniem podanych we wzorze umowy warunków ich wprowadzenia.

19. POUCZENIE O ŚRODKACH OCHRONY PRAWNEJ PRZYSŁUGUJĄCYCH WYKONAWCY.

- 19.1.** Wykonawcy, a także innemu podmiotowi, jeżeli ma lub miał interes w uzyskaniu zamówienia oraz poniósł lub może ponieść szkodę w wyniku naruszenia przez Zamawiającego przepisów PZP, przysługują środki ochrony prawnej określone w dziale IX PZP tj. odwołanie i skarga do sądu. Postępowanie odwoławcze uregulowane zostało w przepisach art. 506-578 PZP, a postępowanie skargowe w przepisach art. 579-590 PZP.
- 19.2.** Odwołanie przysługuje na:
- 1) niezgodną z przepisami PZP czynność Zamawiającego, podjętą w postępowaniu o udzielenie zamówienia, w tym na projektowane postanowienie umowy;
 - 2) zaniechanie czynności w postępowaniu o udzielenie zamówienia, do której Zamawiający był obowiązany na podstawie PZP;
 - 3) zaniechanie przeprowadzenia postępowania o udzielenie zamówienia na podstawie PZP, mimo że Zamawiający był do tego obowiązany.
- 19.3.** Odwołanie wnosi się do Prezesa Krajowej Izby Odwoławczej. Odwołujący przekazuje Zamawiającemu odwołanie wniesione w formie elektronicznej albo w postaci elektronicznej albo kopię tego odwołania, jeżeli zostało ono wniesione w formie pisemnej, przed upływem terminu do wniesienia odwołania w taki sposób, aby mógł on zapoznać się z jego treścią przed upływem tego terminu. Domniemywa się, że Zamawiający mógł zapoznać się z treścią odwołania przed upływem terminu do jego wniesienia, jeżeli przekazanie odpowiednio odwołania albo jego kopii nastąpiło przed upływem terminu do jego wniesienia przy użyciu środków komunikacji elektronicznej.
- 19.4.** Odwołanie wnosi się w terminie: (a) 10 dni od dnia przekazania informacji o czynności Zamawiającego stanowiącej podstawę jego wniesienia, jeżeli informacja została przekazana przy użyciu środków komunikacji elektronicznej, (b) 15 dni od dnia przekazania informacji o czynności Zamawiającego stanowiącej podstawę jego wniesienia, jeżeli informacja została przekazana w sposób inny niż określony w lit. (a).

- 19.5.** Odwołanie wobec treści ogłoszenia wszczynającego postępowanie o udzielenie zamówienia lub wobec treści dokumentów zamówienia wnosi się w terminie 10 dni od dnia publikacji ogłoszenia w Dzienniku Urzędowym Unii Europejskiej lub zamieszczenia dokumentów zamówienia na stronie internetowej.
- 19.6.** Odwołanie w przypadkach innych niż określone w pkt 19.4. i 19.5 SWZ wnosi się w terminie 10 dni od dnia, w którym powzięto lub przy zachowaniu należytej staranności można było powziąć wiadomość o okolicznościach stanowiących podstawę jego wniesienia.
- 19.7.** Na orzeczenie Krajowej Izby Odwoławczej oraz postanowienie Prezesa Krajowej Izby Odwoławczej, o którym mowa w art. 519 ust. 1 PZP, stronom oraz uczestnikom postępowania przysługuje skarga do sądu. Skargę wnosi się do Sądu Okręgowego w Warszawie - sądu zamówień publicznych. Skargę wnosi się za pośrednictwem Prezesa Krajowej Izby Odwoławczej, w terminie 14 dni od dnia doręczenia orzeczenia Krajowej Izby Odwoławczej lub postanowienia Prezesa Krajowej Izby Odwoławczej, o którym mowa w art. 519 ust. 1 PZP, przesyłając jednocześnie jej odpis przeciwnikowi skargi. Złożenie skargi w placówce pocztowej operatora wyznaczonego w rozumieniu ustawy z dnia 23 listopada 2012 r. - Prawo pocztowe (tekst jedn. Dz. U. z 2022 r. poz. 896 z późn. zm.), jest równoznaczne z jej wniesieniem. .

20. ZABEZPIECZENIE NALEŻYTEGO WYKONANIA UMOWY

- 20.1.** Zamawiający wymaga wniesienia zabezpieczenia należytego wykonania umowy przez Wykonawcę, którego oferta została uznana za najkorzystniejszą w danym Pakiecie.
- 20.2.** Zabezpieczenie należytego wykonania umowy wynosić będzie 1 % ceny łącznej wynikającej na daną część zamówienia (dany Pakiet).
- 20.3.** Zabezpieczenie może być wnoszone według wyboru Wykonawcy w jednej lub w kilku następujących formach:
- 1) pieniądzu;
 - 2) poręczeniach bankowych lub poręczeniach spółdzielczej kasy oszczędnościowo-kredytowej, z tym że zobowiązanie kasy jest zawsze zobowiązaniem pieniężnym;
 - 3) gwarancjach bankowych;
 - 4) gwarancjach ubezpieczeniowych;
 - 5) poręczeniach udzielanych przez podmioty, o których mowa w art. 6b ust. 5 pkt 2 ustawy z dnia 9 listopada 2000 r. o utworzeniu Polskiej Agencji Rozwoju Przedsiębiorczości.
- 20.4.** W przypadku wniesienia wadium w pieniądzu Wykonawca może wyrazić zgodę na zaliczenie kwoty wadium na poczet zabezpieczenia.
- 20.5.** Zabezpieczenie wnoszone w pieniądzu Wykonawca wpłaca przelewem na rachunek bankowy wskazany przez Zamawiającego. Jeżeli zabezpieczenie wniesiono w pieniądzu, Zamawiający przechowuje je na oprocentowanym rachunku bankowym. Zamawiający zwraca zabezpieczenie wniesione w pieniądzu z odsetkami wynikającymi z umowy rachunku bankowego, na którym było ono przechowywane, pomniejszone o koszt

prowadzenia tego rachunku oraz prowizji bankowej za przelew pieniędzy na rachunek bankowy Wykonawcy.

- 20.4.** Zabezpieczenie należytego wykonania umowy, we wszystkich formach przewidzianych w pkt 20.3. SWZ, powinno zabezpieczać roszczenia wynikające z niewykonania bądź nienależytego wykonania umowy w taki sam sposób, co oznacza, iż zabezpieczenie wniesione w formie innej niż pieniądź nie może zabezpieczać roszczeń Zamawiającego w sposób mniej korzystny, niż jakby miało to miejsce w przypadku wniesienia zabezpieczenia w pieniądzu. Zabezpieczenie należytego wykonania umowy w formie gwarancji/poręczenia powinno być nieodwołalne, bezwarunkowe i płatne na pierwsze pisemne żądanie Zamawiającego. Zamawiający nie dopuszcza możliwości uzależnienia wypłaty kwot z gwarancji/poręczenia od przedłożenia jakichkolwiek dodatkowych dokumentów, bądź spełnienia jakichkolwiek warunków, poza oświadczeniem Zamawiającego, iż żądana kwota jest należna z tytułu niewykonania bądź nienależytego wykonania umowy.
- 20.5.** Zamawiający zwróci zabezpieczenie w terminie 30 dni od dnia wykonania zamówienia i uznania przez Zamawiającego za należycie wykonane.

21. KLAUZULA INFORMACYJNA DOTYCZĄCA PRZETWARZANIA DANYCH OSOBOWYCH.

- 21.1.** Stosownie do art. 13 ust. 1 i 2 rozporządzenia Parlamentu Europejskiego i Rady (UE) 2016/679 z dnia 27 kwietnia 2016 r. w sprawie ochrony osób fizycznych w związku z przetwarzaniem danych osobowych i w sprawie swobodnego przepływu takich danych oraz uchylenia dyrektywy 95/46/WE (ogólne rozporządzenie o ochronie danych osobowych)(Dz. Urz. UE L 119 z 04 maja 2016 r., str. 1 – „RODO”) Zamawiający informuje, iż administratorem danych osobowych jest Nadleśnictwo Chełm ul. Hrubieszowska 123, 22-100 Chełm tel.(082) 560-32-98, (082) 560-32-09.
- Administrator wyznaczył Inspektora Ochrony Danych Osobowych, z którym w sprawach dotyczących przetwarzania danych osobowych można skontaktować się za pośrednictwem poczty elektronicznej pod adresem chelm@lublin.lasy.gov.pl lub telefonicznie pod numerem (082) 560-32-98, (082) 560-32-09.
- 21.2.** Zamawiający przetwarza dane osobowe zebrane w niniejszym postępowaniu o udzielenie zamówienia publicznego w sposób gwarantujący zabezpieczenie przed ich bezprawnym rozpowszechnianiem.
- 21.3.** Zamawiający udostępnia dane osobowe, o których mowa w art. 10 RODO w celu umożliwienia korzystania ze środków ochrony prawnej, o których mowa w dziale IX PZP, do upływu terminu do ich wniesienia.
- 21.4.** Do przetwarzania danych osobowych, o których mowa w art. 10 RODO mogą być dopuszczone wyłącznie osoby posiadające upoważnienie. Osoby dopuszczone do przetwarzania takich danych są obowiązane do zachowania ich w poufności
- 21.5.** Dane osobowe przetwarzane będą na podstawie art. 6 ust. 1 lit. c RODO w celu związanym z prowadzeniem niniejszego postępowania o udzielenie zamówienia publicznego oraz jego rozstrzygnięciem, jak również, jeżeli nie ziszczą się przesłanki określone w art. 255-256 PZP – w celu zawarcia umowy w sprawie zamówienia publicznego oraz jej realizacji, a także udokumentowania postępowania o udzielenie zamówienia i jego archiwizacji.

- 21.6.** Odbiorcami danych osobowych będą osoby lub podmioty, którym dokumentacja postępowania zostanie udostępniona w oparciu o przepisy PZP, a także ustawy o dostępie do informacji publicznej.
- 21.7.** Dane osobowe pozyskane w związku z prowadzeniem niniejszego postępowania o udzielenie zamówienia publicznego będą przechowywane, zgodnie z art. 78 ust. 1 PZP, przez okres 4 lat od dnia zakończenia postępowania o udzielenie zamówienia publicznego, a jeżeli czas trwania umowy przekracza 4 lata, okres przechowywania obejmuje cały czas trwania umowy w sprawie zamówienia publicznego.
- 21.8.** Niezależnie od postanowień pkt 21.7. powyżej, w przypadku zawarcia umowy w sprawie zamówienia publicznego, dane osobowe będą przetwarzane do upływu okresu przedawnienia roszczeń wynikających z umowy w sprawie zamówienia publicznego.
- 21.9.** Dane osobowe pozyskane w związku z prowadzeniem niniejszego postępowania o udzielenie zamówienia mogą zostać przekazane podmiotom świadczącym usługi doradcze, w tym usługi prawne, i konsultingowe,
- 21.10.** Stosownie do art. 22 RODO, decyzje dotyczące danych osobowych nie będą podejmowane w sposób zautomatyzowany.
- 21.11.** Osoba, której dotyczą pozyskane w związku z prowadzeniem niniejszego postępowania dane osobowe, ma prawo:
- 1) dostępu do swoich danych osobowych – zgodnie z art. 15 RODO, przy czym w sytuacji, gdy wykonanie obowiązków, o których mowa w art. 15 ust. 1 -3 RODO wymagałoby niewspółmiernie dużego wysiłku Zamawiający może żądać wskazania dodatkowych informacji mających na celu sprecyzowanie żądania, w szczególności podania nazwy lub daty bieżącego bądź zakończonego postępowania o udzielenie zamówienia publicznego;
 - 2) do sprostowania swoich danych osobowych – zgodnie z art. 16 RODO, przy czym skorzystanie z uprawnienia do sprostowania lub uzupełnienia danych osobowych, o którym mowa w art. 16 RODO, nie może skutkować zmianą wyniku postępowania o udzielenie zamówienia publicznego, ani zmianą postanowień umowy w zakresie niezgodnym z PZP oraz nie może naruszać integralności protokołu oraz jego załączników;
 - 3) do żądania od Zamawiającego – jako administratora, ograniczenia przetwarzania danych osobowych z zastrzeżeniem przypadków, o których mowa w art. 18 ust. 2 RODO, przy czym prawo do ograniczenia przetwarzania nie ma zastosowania w odniesieniu do przechowywania, w celu zapewnienia korzystania ze środków ochrony prawnej lub w celu ochrony praw innej osoby fizycznej lub prawnej, lub z uwagi na ważne względy interesu publicznego Unii Europejskiej lub państwa członkowskiego; prawo to nie ogranicza przetwarzania danych osobowych do czasu zakończenia postępowania o udzielenie zamówienia publicznego;
 - 4) wniesienia skargi do Prezesa Urzędu Ochrony Danych Osobowych w przypadku uznania, iż przetwarzanie jej danych osobowych narusza przepisy o ochronie danych osobowych, w tym przepisy RODO.
- 21.12.** Obowiązek podania danych osobowych jest wymogiem ustawowym określonym w przepisach PZP, związanym z udziałem w postępowaniu o udzielenie zamówienia publicznego; konsekwencje niepodania określonych danych określa PZP.

21.13. Osobie, której dane osobowe zostały pozyskane przez Zamawiającego w związku z prowadzeniem niniejszego postępowania o udzielenie zamówienia publicznego nie przysługuje:

- 1) prawo do usunięcia danych osobowych, o czym przesadza art. 17 ust. 3 lit. b, d lub e RODO,
- 2) prawo do przenoszenia danych osobowych, o którym mowa w art. 20 RODO, określone w art. 21 RODO prawo sprzeciwu wobec przetwarzania danych osobowych, a to z uwagi na fakt, że podstawą prawną przetwarzania danych osobowych jest art. 6 ust. 1 lit. c RODO.

21.14. Dane osobowe mogą być przekazywane do organów publicznych i urzędów państwowych lub innych podmiotów upoważnionych na podstawie przepisów prawa lub wykonujących zadania realizowane w interesie publicznym lub w ramach sprawowania władzy publicznej, w szczególności do podmiotów prowadzących działalność kontrolną wobec Zamawiającego. Dane osobowe są przekazywane do podmiotów przetwarzających dane w imieniu administratora danych osobowych.

22. OFERTY WARIANTOWE. UMOWA RAMOWA

Zamawiający nie dopuszcza składania ofert wariantowych oraz nie przewiduje zawarcia umowy ramowej.

23. AUKCJA ELEKTRONICZNA.

Zamawiający nie przewiduje wyboru najkorzystniejszej oferty z zastosowaniem aukcji elektronicznej.

24. ZWROT KOSZTÓW UDZIAŁU W POSTĘPOWANIU.

Zamawiający nie przewiduje zwrotu kosztów udziału w postępowaniu.

25. ZAŁĄCZNIKI DO SWZ

- 1) Załącznik nr 1 – Formularz Oferty;
- 2) Załącznik nr 2 – Opis Przedmiotu Zamówienia obejmujący:
 - Załącznik nr 2.1. – planowany rozmiar prac;
 - Załącznik nr 2.2. - szczegółowy rozmiar prac według grup czynności, czynności i lokalizacji;

- Załącznik nr 2.3.1. – charakterystyka leśnictwa w zakresie pozyskania drewna;
 - Załącznik nr 2.3.2. – układ sortymentowy pozyskania drewna w leśnictwie;
 - Załącznik nr 2.3.3. – zestawienie odległości i warunków zrywki drewna;
 - Załącznik nr 2.3.4. – zestawienie pozycji z dodatkowymi utrudnieniami w zakresie pozyskania i zrywki;
 - Załącznik nr 2.3.5. – zestawienie pozycji nieudostępniionych dla pozyskania maszynowego;
 - Załącznik nr 2.3.6. – informacja o optymalnej technologii pozyskania drewna (potencjał);
 - Załącznik nr 2.4.1. - informacja o charakterze pielęgnacji lasu (strefy dla wykaszania chwastów);
 - Załącznik nr 2.4.2. - zestawienie pozycji nieudostępniionych do odnowień wykonywanych przy pomocy sadzarki;
 - Załącznik nr 3.1. „Opis standardu technologii wykonawstwa prac leśnych”, przekazany przez Dyрекcję Generalną Lasów Państwowych do decyzji nr 161. Dyrektora Generalnego Lasów Państwowych z dnia 12 września 2023 r. w sprawie wprowadzenia do stosowania „opisu standardu technologii wykonawstwa prac leśnych w jednostkach organizacyjnych Lasów Państwowych wraz ze zmianami wprowadzonymi decyzjami zmieniającymi”;
- 4) Załącznik nr 4 - Wzór formularza jednolitego europejskiego dokumentu zamówienia (JEDZ);
 - 5) Załącznik nr 5 - Oświadczenie Wykonawcy dotyczące przesłanek wykluczenia z art. 5k rozporządzenia 833/2014;
 - 6) Załącznik nr 5A – Oświadczenie podmiotu udostępniającego zasoby dotyczące przesłanek wykluczenia z art. 5k rozporządzenia 833/2014;
 - 7) Załącznik nr 6 – Niewiążący wzór zobowiązania do oddania wykonawcy do dyspozycji niezbędnych zasobów na potrzeby wykonania zamówienia;
 - 8) Załącznik nr 7 – Oświadczenie Wykonawcy w zakresie art. 108 ust. 1 pkt 5 PZP o przynależności lub braku przynależności do tej samej grupy kapitałowej,
 - 9) Załącznik nr 8 – Oświadczenie o aktualności informacji zawartych w oświadczeniu, o którym mowa w art. 125 ust. 1 PZP w zakresie podstaw wykluczenia z postępowania,
 - 10) Załącznik nr 9 – Wykaz wykonanych usług;
 - 11) Załącznik nr 10 – Wykaz osób skierowanych przez Wykonawcę do realizacji zamówienia;
 - 12) Załącznik nr 11 – Wykaz urządzeń technicznych dostępnych Wykonawcy w celu wykonania zamówienia publicznego;
 - 13) Załącznik nr 12 – Wzór umowy;
 - 14) Załącznik nr 13 – Regulamin korzystania z platformy <https://platformazakupowa.pl/>

(Nazwa i adres wykonawcy)

_____, dnia _____

FORMULARZ OFERTOWY

Skarb Państwa

Państwowe Gospodarstwo Leśne Lasy Państwowe

Nadleśnictwo Chełm

22-100 Chełm; Hrubieszowska 123

Odpowiadając na ogłoszenie o przetargu nieograniczonym na „Wykonywanie usług z zakresu gospodarki leśnej na terenie Nadleśnictwa Chełm w roku 2024” składamy niniejszym ofertę na pakiet 01-Les.01,15 tego zamówienia:

1. Za wykonanie przedmiotu zamówienia w tym Pakiecie oferujemy następujące wynagrodzenie brutto: _____ PLN.
2. Wynagrodzenie zaoferowane w pkt 1 powyżej wynika z poniższego Kosztorysu Ofertowego i stanowi sumę wartości całkowitych brutto za poszczególne pozycje (prace) tworzące ten Pakiet:

Pozostałe cięcia rębne

Lp.	Nr poz. w STWPL	Kod czynności do rozliczenia	Czynność - opis prac	Jedn. miary	Ilość	Cena jednostkowa netto w PLN	Wartość całkowita netto w PLN	Stawka VAT	Wartość VAT w PLN	Wartość całkowita brutto w PLN
1	2	CWD-D	Całkowity wyrób drewna technologią dowolną	M3	6 204,00			8		

Trzebieże późne i cięcia sanitarno – selekcyjne

Lp.	Nr poz. w STWPL	Kod czynności do rozliczenia	Czynność - opis prac	Jedn. miary	Ilość	Cena jednostkowa netto w PLN	Wartość całkowita netto w PLN	Stawka VAT	Wartość VAT w PLN	Wartość całkowita brutto w PLN
2	2	CWD-D	Całkowity wyrób drewna technologią dowolną	M3	3 235,00			8		

Trzebieże wczesne i czyszczenia późne z pozyskaniem masy, cięcia przygodne w trzebieżach wczesnych

Lp.	Nr poz. w STWPL	Kod czynności do rozliczenia	Czynność - opis prac	Jedn. miary	Ilość	Cena jednostkowa netto w PLN	Wartość całkowita netto w PLN	Stawka VAT	Wartość VAT w PLN	Wartość całkowita brutto w PLN
3	2	CWD-D	Całkowity wyrób drewna technologią dowolną	M3	668,00			8		

Cięcia przygodne i pozostałe

Lp.	Nr poz. w STWPL	Kod czynności do rozliczenia	Czynność - opis prac	Jedn. miary	Ilość	Cena jednostkowa netto w PLN	Wartość całkowita netto w PLN	Stawka VAT	Wartość VAT w PLN	Wartość całkowita brutto w PLN
4	2	CWD-D	Całkowity wyrób drewna technologią dowolną	M3	1 003,00			8		

Lp.	Nr poz. w STWPL	Kod czynności do rozliczenia	Czynność - opis prac	Jedn. miary	Ilość	Cena jednostkowa netto w PLN	Wartość całkowita netto w PLN	Stawka VAT	Wartość VAT w PLN	Wartość całkowita brutto w PLN
5	14	ROZDR-PP	Rozdrabnianie pozostałości drzewnych na całej powierzchni bez mieszania z glebą	HA	11,73			8		
6	19	WPOD-N	Wycinanie podszytów i podrostów (teren równy lub falisty)	HA	12,70			8		
7	25	PORZ-ROZD	Znoszenie i układanie pozostałości do rozdrabniania	M3P	1 824,00			8		
8	100	SADZ WIEL	Sadzenie wieloletek z odkrytym systemem korzeniowym	TSZT	6,10			8		

9	101	SADZ SADZ	Sadzenie jednolatek i wielolatek sadzarką	TSZT	102,20			8		
10	102	SADZ POP	Sadzenie jednolatek i wielolatek w poprawkach i uzupełnieniach	TSZT	2,10			8		
11	111	DOW-SADZ	Dowóz sadzonek	TSZT	110,40			23		
12	116	KOSZ UB	Wykaszenie chwastów w uprawach i usuwanie zbędnych nalotów - stopień trudności III i IV	HA	87,27			8		
13	117	KOSZ UC	Wykaszenie chwastów w uprawach i usuwanie zbędnych nalotów - stopień trudności V i VI	HA	48,48			8		
14	120	CW-W	Czyszczenia wczesne	HA	11,97			8		
15	124	CP-W	Czyszczenia późne	HA	23,04			8		
16	141	SZUK-PĘDR	Badanie zapędrczenia gleby - dół o objętości 0,5 m3	SZT	92,00			8		
17	142	SZUK-OWAD	Próbne poszukiwania owadów w ściółce	SZT	10,00			8		
18	147	GRODZ-SN	Grodzenie upraw przed zwierzyną siatką	HM	109,30			23		
19	149	GRODZ-SRN	Grodzenie upraw przed zwierzyną siatką rozbiórkową	HM	5,25			23		
20	153	GRODZ-DEM	Demontaż (likwidacja) ogrodzeń	HM	15,60			23		
21	154	K GRODZEŃ	Naprawa (konserwacja) ogrodzeń upraw leśnych	H	663,00			23		
22	156	PORZ-SPAL	Spalanie gałęzi ułożonych w stosy	M3P	25,00			8		
23	157	PORZ-STOS	Wynoszenie i układanie pozostałości w stosy niewymiarowe	M3P	25,00			8		
24	166	DRZ-ZGRYZ	Wykładanie drzew zgryzowych	SZT	35,00			8		
25	171	PPOŻ-PORZ	Porządkowanie terenów na pasach przeciwpożarowych	HA	54,00			8		
26	174	DOZ DOG	Prace wykonywane ręcznie przy dogaszaniu i dozorowaniu pożarysk	H	96,00			8		
27	396	GODZ RH8	Prace wykonywane ręcznie	H	995,00			8		
28	397	GODZ PILA	Prace wykonywane ręcznie z użyciem pilarki	H	130,00			8		
29	403	GODZ MH8	Prace wykonywane innym sprzętem mechaniczny	H	225,00			8		

Cena łączna netto w PLN	
Cena łączna brutto w PLN	

3. Informujemy, że wybór oferty nie będzie/będzie* prowadzić do powstania u Zamawiającego obowiązku podatkowego zgodnie z przepisami o podatku od towarów i usług.

Nazwa (rodzaj) towaru lub usługi, których dostawa lub świadczenie będzie prowadzić do powstania u Zamawiającego obowiązku podatkowego zgodnie z przepisami o podatku od towarów i usług (VAT):

Wartość ww. towaru lub usługi objętego obowiązkiem podatkowym Zamawiającego bez kwoty podatku od towarów i usług (VAT) wynosi: _____ PLN.

Stawka podatku od towaru i usług (VAT), która zgodnie z naszą wiedzą będzie miała zastosowanie to _____%.

4. Oświadczamy, że zapoznaliśmy się ze specyfikacją warunków zamówienia, w tym także ze wzorem umowy i uzyskaliśmy wszelkie informacje niezbędne do przygotowania niniejszej oferty. W przypadku wyboru naszej oferty zobowiązujemy się do zawarcia umowy zgodnej z niniejszą ofertą, na warunkach określonych w specyfikacji warunków zamówienia oraz w miejscu i terminie wyznaczonym przez Zamawiającego, a przed zawarciem umowy wniesienia zabezpieczenia należytego wykonania umowy.

5. Oświadczamy, że uważamy się za związanych niniejszą ofertą przez czas wskazany w specyfikacji warunków zamówienia.

6. Następujące zakresy rzeczowe wchodzące w przedmiot zamówienia zamierzamy zlecić następującym podwykonawcom:

Podwykonawca (firma lub nazwa, adres)	Zakres rzeczowy

Nazwy (firmy) podwykonawców, na których zasoby powołujemy się na zasadach określonych w art. 118 PZP, w celu wykazania spełniania warunków udziału w postępowaniu:

7. Oświadczamy, że następujące usługi stanowiące przedmiot zamówienia wykonają poszczególni Wykonawcy wspólnie ubiegający się o udzielenie zamówienia**:

Wykonawca wspólnie ubiegający się o udzielenie zamówienia (nazwa/firma, adres)	Zakres zamówienia, który zostanie wykonany przez danego Wykonawcę wspólnie ubiegającego się o udzielenie zamówienia

8. Następujące informacje zawarte w naszej ofercie stanowią tajemnicę przedsiębiorstwa:

Uzasadnienie zastrzeżenia ww. informacji jako tajemnicy przedsiębiorstwa zostało załączone do naszej oferty.

9. Wszelką korespondencję w sprawie niniejszego postępowania należy kierować na:

e-mail: _____

10. Oświadczamy, iż realizując zamówienie będziemy stosować przepisy rozporządzenia Parlamentu Europejskiego i Rady (UE) 2016/679 z dnia 27 kwietnia 2016 r. w sprawie ochrony osób fizycznych w związku z przetwarzaniem danych osobowych i w sprawie swobodnego przepływu takich danych oraz uchylenia dyrektywy 95/46/WE (ogólne rozporządzenie o ochronie danych, Dz. Urz. UE L 2016 r. nr. 119 s. 1 – „RODO”).

11. Oświadczamy, że wypełniliśmy obowiązki informacyjne przewidziane w art. 13 lub art. 14 RODO wobec osób fizycznych, od których dane osobowe bezpośrednio lub pośrednio pozyskaliśmy w celu ubiegania się o udzielenie zamówienia publicznego w niniejszym postępowaniu.

12. Oświadczamy, że Wykonawca jest (proszę zaznaczyć właściwe):

- mikroprzedsiębiorstwem
- małym przedsiębiorstwem
- średnim przedsiębiorstwem
- dużym przedsiębiorstwem
- prowadzi jednoosobową działalność gospodarczą
- jest osobą fizyczną nieprowadzącą działalności gospodarczej
- inny rodzaj

13. Załącznikami do niniejszej oferty są:

(podpis)

Dokument musi być złożony pod rygorem nieważności
w formie elektronicznej (tj. w postaci elektronicznej opatrzonej
kwalifikowanym podpisem elektronicznym)

* - niepotrzebne skreślić

** - oświadczenie, zgodne z art. 117 ust. 4 PZP składają Wykonawcy wspólnie ubiegający się o udzielenie zamówienia oraz działający w formie spółki cywilnej.

(Nazwa i adres wykonawcy)

_____, dnia _____

FORMULARZ OFERTOWY

Skarb Państwa

Państwowe Gospodarstwo Leśne Lasy Państwowe

Nadleśnictwo Chełm

22-100 Chełm; Hrubieszowska 123

Odpowiadając na ogłoszenie o przetargu nieograniczonym na „Wykonywanie usług z zakresu gospodarki leśnej na terenie Nadleśnictwa Chełm w roku 2024” składamy niniejszym ofertę na pakiet 02-Les.03 tego zamówienia:

1. Za wykonanie przedmiotu zamówienia w tym Pakiecie oferujemy następujące wynagrodzenie brutto: _____ PLN.
2. Wynagrodzenie zaoferowane w pkt 1 powyżej wynika z poniższego Kosztorysu Ofertowego i stanowi sumę wartości całkowitych brutto za poszczególne pozycje (prace) tworzące ten Pakiet:

Cięcia zupełne - rębne (rębnie I)

Lp.	Nr poz. w STWPL	Kod czynności do rozliczenia	Czynność - opis prac	Jedn. miary	Ilość	Cena jednostkowa netto w PLN	Wartość całkowita netto w PLN	Stawka VAT	Wartość VAT w PLN	Wartość całkowita brutto w PLN
1	2	CWD-D	Całkowity wyrób drewna technologią dowolną	M3	8,00			8		

Pozostałe cięcia rębne

Lp.	Nr poz. w STWPL	Kod czynności do rozliczenia	Czynność - opis prac	Jedn. miary	Ilość	Cena jednostkowa netto w PLN	Wartość całkowita netto w PLN	Stawka VAT	Wartość VAT w PLN	Wartość całkowita brutto w PLN
2	2	CWD-D	Całkowity wyrób drewna technologią dowolną	M3	4 317,00			8		

Trzebieże późne i cięcia sanitarno – selekcyjne

Lp.	Nr poz. w STWPL	Kod czynności do rozliczenia	Czynność - opis prac	Jedn. miary	Ilość	Cena jednostkowa netto w PLN	Wartość całkowita netto w PLN	Stawka VAT	Wartość VAT w PLN	Wartość całkowita brutto w PLN
3	2	CWD-D	Całkowity wyrób drewna technologią dowolną	M3	1 412,00			8		

Trzebieże wczesne i czyszczenia późne z pozyskaniem masy, cięcia przygodne w trzebieżach wczesnych

Lp.	Nr poz. w STWPL	Kod czynności do rozliczenia	Czynność - opis prac	Jedn. miary	Ilość	Cena jednostkowa netto w PLN	Wartość całkowita netto w PLN	Stawka VAT	Wartość VAT w PLN	Wartość całkowita brutto w PLN
4	2	CWD-D	Całkowity wyrób drewna technologią dowolną	M3	271,00			8		

Cięcia przygodne i pozostałe

Lp.	Nr poz. w STWPL	Kod czynności do rozliczenia	Czynność - opis prac	Jedn. miary	Ilość	Cena jednostkowa netto w PLN	Wartość całkowita netto w PLN	Stawka VAT	Wartość VAT w PLN	Wartość całkowita brutto w PLN
5	2	CWD-D	Całkowity wyrób drewna technologią dowolną	M3	897,00			8		

Lp.	Nr poz. w STWPL	Kod czynności do rozliczenia	Czynność - opis prac	Jedn. miary	Ilość	Cena jednostkowa netto w PLN	Wartość całkowita netto w PLN	Stawka VAT	Wartość VAT w PLN	Wartość całkowita brutto w PLN
-----	-----------------	------------------------------	----------------------	-------------	-------	------------------------------	-------------------------------	------------	-------------------	--------------------------------

6	14	ROZDR-PP	Rozdrabnianie pozostałości drzewnych na całej powierzchni bez mieszania z glebą	HA	2,58			8		
7	19	WPOD-N	Wycinanie podszytów i podrostów (teren równy lub falisty)	HA	10,31			8		
8	25	PORZ-ROZD	Znoszenie i układanie pozostałości do rozdrabniania	M3P	1 933,00			8		
9	68	WYK-PASCZ	Wyorywanie bruzd pługiem leśnym na powierzchni pow. 0,50 ha	KMTR	5,56			8		
10	100	SADZ WIEL	Sadzenie wielolatek z odkrytym systemem korzeniowym	TSZT	3,50			8		
11	101	SADZ SADZ	Sadzenie jednolatek i wielolatek sadzarką	TSZT	53,40			8		
12	111	DOW-SADZ	Dowóz sadzonek	TSZT	56,90			23		
13	116	KOSZ UB	Wykaszenie chwastów w uprawach i usuwanie zbędnych nalotów - stopień trudności III i IV	HA	33,01			8		
14	117	KOSZ UC	Wykaszenie chwastów w uprawach i usuwanie zbędnych nalotów - stopień trudności V i VI	HA	33,20			8		
15	120	CW-W	Czyszczenia wczesne	HA	18,61			8		
16	124	CP-W	Czyszczenia późne	HA	1,40			8		
17	141	SZUK-PĘDR	Badanie zapędrczenia gleby - dół o objętości 0,5 m3	SZT	55,00			8		
18	142	SZUK-OWAD	Próbne poszukiwania owadów w ściółce	SZT	4,00			8		
19	147	GRODZ-SN	Grodzenie upraw przed zwierzyną siatką	HM	8,40			23		
20	154	K GRODZEŃ	Naprawa (konserwacja) ogrodzeń upraw leśnych	H	152,00			23		
21	156	PORZ-SPAL	Spalanie gałęzi ułożonych w stosy	M3P	100,00			8		
22	157	PORZ-STOS	Wynoszenie i układanie pozostałości w stosy niewymiarowe	M3P	100,00			8		
23	166	DRZ-ZGRYZ	Wykładanie drzew zgryzowych	SZT	104,00			8		
24	171	PPOŻ-PORZ	Porządkowanie terenów na pasach przeciwpożarowych	HA	23,90			8		
25	173	ODN-PASP	Odchwaszczanie, odnawianie pasów przeciwpożarowych	KMTR	1,10			8		
26	174	DOZ DOG	Prace wykonywane ręcznie przy dogaszaniu i dozorowaniu pożarzysk	H	48,00			8		
27	396	GODZ RH8	Prace wykonywane ręcznie	H	490,00			8		
28	397	GODZ PILA	Prace wykonywane ręcznie z użyciem pilarki	H	120,00			8		

29	403	GODZ MH8	Prace wykonywane innym sprzętem mechaniczny	H	147,00			8		
----	-----	----------	---	---	--------	--	--	---	--	--

Cena łączna netto w PLN	
Cena łączna brutto w PLN	

3. Informujemy, że wybór oferty nie będzie/będzie* prowadzić do powstania u Zamawiającego obowiązku podatkowego zgodnie z przepisami o podatku od towarów i usług.

Nazwa (rodzaj) towaru lub usługi, których dostawa lub świadczenie będzie prowadzić do powstania u Zamawiającego obowiązku podatkowego zgodnie z przepisami o podatku od towarów i usług (VAT):

Wartość ww. towaru lub usługi objętego obowiązkiem podatkowym Zamawiającego bez kwoty podatku od towarów i usług (VAT) wynosi: _____ PLN.

Stawka podatku od towaru i usług (VAT), która zgodnie z naszą wiedzą będzie miała zastosowanie to _____ %.

4. Oświadczamy, że zapoznaliśmy się ze specyfikacją warunków zamówienia, w tym także ze wzorem umowy i uzyskaliśmy wszelkie informacje niezbędne do przygotowania niniejszej oferty. W przypadku wyboru naszej oferty zobowiązujemy się do zawarcia umowy zgodnej z niniejszą ofertą, na warunkach określonych w specyfikacji warunków zamówienia oraz w miejscu i terminie wyznaczonym przez Zamawiającego, a przed zawarciem umowy wniesienia zabezpieczenia należytego wykonania umowy.

5. Oświadczamy, że uważamy się za związanych niniejszą ofertą przez czas wskazany w specyfikacji warunków zamówienia.

6. Następujące zakresy rzeczowe wchodzące w przedmiot zamówienia zamierzamy zlecić następującym podwykonawcom:

Podwykonawca (firma lub nazwa, adres)	Zakres rzeczowy

Nazwy (firmy) podwykonawców, na których zasoby powołujemy się na zasadach określonych w art. 118 PZP, w celu wykazania spełnienia warunków udziału w postępowaniu:

7. Oświadczamy, że następujące usługi stanowiące przedmiot zamówienia wykonają poszczególni Wykonawcy wspólnie ubiegający się o udzielenie zamówienia**:

Wykonawca wspólnie ubiegający się o udzielenie zamówienia (nazwa/firma, adres)	Zakres zamówienia, który zostanie wykonany przez danego Wykonawcę wspólnie ubiegającego się o udzielenie zamówienia

8. Następujące informacje zawarte w naszej ofercie stanowią tajemnicę przedsiębiorstwa:

Uzasadnienie zastrzeżenia ww. informacji jako tajemnicy przedsiębiorstwa zostało załączone do naszej oferty.

9. Wszelką korespondencję w sprawie niniejszego postępowania należy kierować na:

e-mail: _____

10. Oświadczamy, iż realizując zamówienie będziemy stosować przepisy rozporządzenia Parlamentu Europejskiego i Rady (UE) 2016/679 z dnia 27 kwietnia 2016 r. w sprawie ochrony osób fizycznych w związku z przetwarzaniem danych osobowych i w sprawie swobodnego przepływu takich danych oraz uchylenia dyrektywy 95/46/WE (ogólne rozporządzenie o ochronie danych, Dz. Urz. UE L 2016 r. nr. 119 s. 1 – „RODO”).

11. Oświadczamy, że wypełniliśmy obowiązki informacyjne przewidziane w art. 13 lub art. 14 RODO wobec osób fizycznych, od których dane osobowe bezpośrednio lub pośrednio pozyskaliśmy w celu ubiegania się o udzielenie zamówienia publicznego w niniejszym postępowaniu.

12. Oświadczamy, że Wykonawca jest (proszę zaznaczyć właściwe):

- mikroprzedsiębiorstwem
- małym przedsiębiorstwem
- średnim przedsiębiorstwem
- dużym przedsiębiorstwem
- prowadzi jednoosobową działalność gospodarczą
- jest osobą fizyczną nieprowadzącą działalności gospodarczej
- inny rodzaj

13. Załącznikami do niniejszej oferty są:

(podpis)

Dokument musi być złożony pod rygorem nieważności
w formie elektronicznej (tj. w postaci elektronicznej opatrzonej
kwalifikowanym podpisem elektronicznym)

* - niepotrzebne skreślić

** - oświadczenie, zgodne z art. 117 ust. 4 PZP składają Wykonawcy wspólnie ubiegający się o udzielenie zamówienia oraz działający w formie spółki cywilnej.

(Nazwa i adres wykonawcy)

_____, dnia _____

FORMULARZ OFERTOWY

Skarb Państwa

Państwowe Gospodarstwo Leśne Lasy Państwowe

Nadleśnictwo Chełm

22-100 Chełm; Hrubieszowska 123

Odpowiadając na ogłoszenie o przetargu nieograniczonym na „Wykonywanie usług z zakresu gospodarki leśnej na terenie Nadleśnictwa Chełm w roku 2024” składamy niniejszym ofertę na pakiet 03-Les.04 tego zamówienia:

1. Za wykonanie przedmiotu zamówienia w tym Pakiecie oferujemy następujące wynagrodzenie brutto: _____ PLN.
2. Wynagrodzenie zaoferowane w pkt 1 powyżej wynika z poniższego Kosztorysu Ofertowego i stanowi sumę wartości całkowitych brutto za poszczególne pozycje (prace) tworzące ten Pakiet:

Cięcia zupełne - rębne (rębnie I)

Lp.	Nr poz. w STWPL	Kod czynności do rozliczenia	Czynność - opis prac	Jedn. miary	Ilość	Cena jednostkowa netto w PLN	Wartość całkowita netto w PLN	Stawka VAT	Wartość VAT w PLN	Wartość całkowita brutto w PLN
1	2	CWD-D	Całkowity wyrób drewna technologią dowolną	M3	386,00			8		

Pozostałe cięcia rębne

Lp.	Nr poz. w STWPL	Kod czynności do rozliczenia	Czynność - opis prac	Jedn. miary	Ilość	Cena jednostkowa netto w PLN	Wartość całkowita netto w PLN	Stawka VAT	Wartość VAT w PLN	Wartość całkowita brutto w PLN
2	2	CWD-D	Całkowity wyrób drewna technologią dowolną	M3	2 845,00			8		

Trzebieże późne i cięcia sanitarno – selekcyjne

Lp.	Nr poz. w STWPL	Kod czynności do rozliczenia	Czynność - opis prac	Jedn. miary	Ilość	Cena jednostkowa netto w PLN	Wartość całkowita netto w PLN	Stawka VAT	Wartość VAT w PLN	Wartość całkowita brutto w PLN
3	2	CWD-D	Całkowity wyrób drewna technologią dowolną	M3	4 405,00			8		

Trzebieże wczesne i czyszczenia późne z pozyskaniem masy, cięcia przygodne w trzebieżach wczesnych

Lp.	Nr poz. w STWPL	Kod czynności do rozliczenia	Czynność - opis prac	Jedn. miary	Ilość	Cena jednostkowa netto w PLN	Wartość całkowita netto w PLN	Stawka VAT	Wartość VAT w PLN	Wartość całkowita brutto w PLN
4	2	CWD-D	Całkowity wyrób drewna technologią dowolną	M3	173,00			8		

Cięcia przygodne i pozostałe

Lp.	Nr poz. w STWPL	Kod czynności do rozliczenia	Czynność - opis prac	Jedn. miary	Ilość	Cena jednostkowa netto w PLN	Wartość całkowita netto w PLN	Stawka VAT	Wartość VAT w PLN	Wartość całkowita brutto w PLN
5	2	CWD-D	Całkowity wyrób drewna technologią dowolną	M3	330,00			8		

Lp.	Nr poz. w STWPL	Kod czynności do rozliczenia	Czynność - opis prac	Jedn. miary	Ilość	Cena jednostkowa netto w PLN	Wartość całkowita netto w PLN	Stawka VAT	Wartość VAT w PLN	Wartość całkowita brutto w PLN
6	14	ROZDR-PP	Rozdrabnianie pozostałości drzewnych na całej powierzchni bez mieszania z glebą	HA	2,77			8		
7	19	WPOD-N	Wycinanie podszytów i podrostów (teren równy lub falisty)	HA	11,11			8		
8	25	PORZ-ROZD	Znoszenie i układanie pozostałości do rozdrabniania	M3P	1 778,00			8		
9	100	SADZ WIEL	Sadzenie wielolatek z odkrytym systemem korzeniowym	TSZT	15,30			8		
10	101	SADZ SADZ	Sadzenie jednolatek i wielolatek sadzarką	TSZT	18,70			8		
11	111	DOW-SADZ	Dowóz sadzonek	TSZT	34,00			23		
12	116	KOSZ UB	Wykaszenie chwastów w uprawach i usuwanie zbędnych nalotów - stopień trudności III i IV	HA	0,88			8		
13	117	KOSZ UC	Wykaszenie chwastów w uprawach i usuwanie zbędnych nalotów - stopień trudności V i VI	HA	39,17			8		
14	120	CW-W	Czyszczenia wczesne	HA	19,10			8		
15	141	SZUK-PĘDR	Badanie zapędrczenia gleby - dół o objętości 0,5 m3	SZT	62,00			8		
16	142	SZUK-OWAD	Próbne poszukiwania owadów w ściółce	SZT	5,00			8		
17	154	K GRODZEŃ	Naprawa (konserwacja) ogrodzeń upraw leśnych	H	4,00			23		
18	156	PORZ-SPAL	Spalanie gałęzi ułożonych w stopy	M3P	200,00			8		
19	157	PORZ-STOS	Wynoszenie i układanie pozostałości w stopy niewymiarowe	M3P	200,00			8		
20	166	DRZ-ZGRYZ	Wykładanie drzew zgryzowych	SZT	20,00			8		
21	171	PPOŻ-PORZ	Porządkowanie terenów na pasach przeciwpożarowych	HA	29,00			8		
22	174	DOZ DOG	Prace wykonywane ręcznie przy dogaszaniu i dozorowaniu pożarysk	H	30,00			8		
23	396	GODZ RH8	Prace wykonywane ręcznie	H	564,00			8		
24	397	GODZ PILA	Prace wykonywane ręcznie z użyciem pilarki	H	120,00			8		
25	403	GODZ MH8	Prace wykonywane innym sprzętem mechaniczny	H	170,00			8		

Cena łączna netto w PLN	
Cena łączna brutto w PLN	

3. Informujemy, że wybór oferty nie będzie/będzie* prowadzić do powstania u Zamawiającego obowiązku podatkowego zgodnie z przepisami o podatku od towarów i usług.

Nazwa (rodzaj) towaru lub usługi, których dostawa lub świadczenie będzie prowadzić do powstania u Zamawiającego obowiązku podatkowego zgodnie z przepisami o podatku od towarów i usług (VAT):

Wartość ww. towaru lub usługi objętego obowiązkiem podatkowym Zamawiającego bez kwoty podatku od towarów i usług (VAT) wynosi: _____ PLN.

Stawka podatku od towaru i usług (VAT), która zgodnie z naszą wiedzą będzie miała zastosowanie to _____ %.

4. Oświadczamy, że zapoznaliśmy się ze specyfikacją warunków zamówienia, w tym także ze wzorem umowy i uzyskaliśmy wszelkie informacje niezbędne do przygotowania niniejszej oferty. W przypadku wyboru naszej oferty zobowiązujemy się do zawarcia umowy zgodnej z niniejszą ofertą, na warunkach określonych w specyfikacji warunków zamówienia oraz w miejscu i terminie wyznaczonym przez Zamawiającego, a przed zawarciem umowy wniesienia zabezpieczenia należytego wykonania umowy.

5. Oświadczamy, że uważamy się za związanych niniejszą ofertą przez czas wskazany w specyfikacji warunków zamówienia.

6. Następujące zakresy rzeczowe wchodzące w przedmiot zamówienia zamierzamy zlecić następującym podwykonawcom:

Podwykonawca (firma lub nazwa, adres)	Zakres rzeczowy

Nazwy (firmy) podwykonawców, na których zasoby powołujemy się na zasadach określonych w art. 118 PZP, w celu wykazania spełniania warunków udziału w postępowaniu:

7. Oświadczamy, że następujące usługi stanowiące przedmiot zamówienia wykonają poszczególni Wykonawcy wspólnie ubiegający się o udzielenie zamówienia**:

Wykonawca wspólnie ubiegający się o udzielenie zamówienia (nazwa/firma, adres)	Zakres zamówienia, który zostanie wykonany przez danego Wykonawcę wspólnie ubiegającego się o udzielenie zamówienia

8. Następujące informacje zawarte w naszej ofercie stanowią tajemnicę przedsiębiorstwa:

Uzasadnienie zastrzeżenia ww. informacji jako tajemnicy przedsiębiorstwa zostało załączone do naszej oferty.

9. Wszelką korespondencję w sprawie niniejszego postępowania należy kierować na:

e-mail: _____

10. Oświadczamy, iż realizując zamówienie będziemy stosować przepisy rozporządzenia Parlamentu Europejskiego i Rady (UE) 2016/679 z dnia 27 kwietnia 2016 r. w sprawie ochrony osób fizycznych w związku z przetwarzaniem danych osobowych i w sprawie swobodnego przepływu takich danych oraz uchylenia dyrektywy 95/46/WE (ogólne rozporządzenie o ochronie danych, Dz. Urz. UE L 2016 r. nr. 119 s. 1 – „RODO”).

11. Oświadczamy, że wypełniliśmy obowiązki informacyjne przewidziane w art. 13 lub art. 14 RODO wobec osób fizycznych, od których dane osobowe bezpośrednio lub pośrednio pozyskaliśmy w celu ubiegania się o udzielenie zamówienia publicznego w niniejszym postępowaniu.

12. Oświadczamy, że Wykonawca jest (proszę zaznaczyć właściwe):

- mikroprzedsiębiorstwem
- małym przedsiębiorstwem
- średnim przedsiębiorstwem
- dużym przedsiębiorstwem
- prowadzi jednoosobową działalność gospodarczą
- jest osobą fizyczną nieprowadzącą działalności gospodarczej
- inny rodzaj

13. Załącznikami do niniejszej oferty są:

(podpis)

Dokument musi być złożony pod rygorem nieważności
w formie elektronicznej (tj. w postaci elektronicznej opatrzonej
kwalifikowanym podpisem elektronicznym)

* - niepotrzebne skreślić

** - oświadczenie, zgodne z art. 117 ust. 4 PZP składają Wykonawcy wspólnie ubiegający się o udzielenie zamówienia oraz działający w formie spółki cywilnej.

(Nazwa i adres wykonawcy)

_____, dnia _____

FORMULARZ OFERTOWY

Skarb Państwa

Państwowe Gospodarstwo Leśne Lasy Państwowe

Nadleśnictwo Chełm

22-100 Chełm; Hrubieszowska 123

Odpowiadając na ogłoszenie o przetargu nieograniczonym na „Wykonywanie usług z zakresu gospodarki leśnej na terenie Nadleśnictwa Chełm w roku 2024” składamy niniejszym ofertę na pakiet 04-Les.05 tego zamówienia:

1. Za wykonanie przedmiotu zamówienia w tym Pakiecie oferujemy następujące wynagrodzenie brutto: _____ PLN.
2. Wynagrodzenie zaoferowane w pkt 1 powyżej wynika z poniższego Kosztorysu Ofertowego i stanowi sumę wartości całkowitych brutto za poszczególne pozycje (prace) tworzące ten Pakiet:

Pozostałe cięcia rębne

Lp.	Nr poz. w STWPL	Kod czynności do rozliczenia	Czynność - opis prac	Jedn. miary	Ilość	Cena jednostkowa netto w PLN	Wartość całkowita netto w PLN	Stawka VAT	Wartość VAT w PLN	Wartość całkowita brutto w PLN
1	2	CWD-D	Całkowity wyrób drewna technologią dowolną	M3	5 298,00			8		

Trzebieże późne i cięcia sanitarno – selekcyjne

Lp.	Nr poz. w STWPL	Kod czynności do rozliczenia	Czynność - opis prac	Jedn. miary	Ilość	Cena jednostkowa netto w PLN	Wartość całkowita netto w PLN	Stawka VAT	Wartość VAT w PLN	Wartość całkowita brutto w PLN
2	2	CWD-D	Całkowity wyrób drewna technologią dowolną	M3	2 370,00			8		

Cięcia przygodne i pozostałe

Lp.	Nr poz. w STWPL	Kod czynności do rozliczenia	Czynność - opis prac	Jedn. miary	Ilość	Cena jednostkowa netto w PLN	Wartość całkowita netto w PLN	Stawka VAT	Wartość VAT w PLN	Wartość całkowita brutto w PLN
3	2	CWD-D	Całkowity wyrób drewna technologią dowolną	M3	363,00			8		

Lp.	Nr poz. w STWPL	Kod czynności do rozliczenia	Czynność - opis prac	Jedn. miary	Ilość	Cena jednostkowa netto w PLN	Wartość całkowita netto w PLN	Stawka VAT	Wartość VAT w PLN	Wartość całkowita brutto w PLN
4	14	ROZDR-PP	Rozdrabnianie pozostałości drzewnych na całej powierzchni bez mieszania z glebą	HA	1,09			8		
5	15	ROZDR-PDR	Rozdrabnianie pozostałości drzewnych na całej powierzchni bez mieszania z glebą na powierzchniach z wyrobioną drobnicą	HA	0,90			8		
6	19	WPOD-N	Wycinanie podszytów i podrostów (teren równy lub falisty)	HA	16,36			8		
7	25	PORZ-ROZD	Znoszenie i układanie pozostałości do rozdrabniania	M3P	2 864,00			8		
8	101	SADZ SADZ	Sadzenie jednolatek i wielolatek sadzarką	TSZT	47,50			8		
9	111	DOW-SADZ	Dowóz sadzonek	TSZT	47,50			23		
10	117	KOSZ UC	Wykaszanie chwastów w uprawach i usuwanie zbędnych nalotów - stopień trudności V i VI	HA	65,79			8		

11	120	CW-W	Czyszczenia wczesne	HA	13,36			8	
12	124	CP-W	Czyszczenia późne	HA	12,83			8	
13	141	SZUK-PĘDR	Badanie zapędrczenia gleby - dół o objętości 0,5 m3	SZT	21,00			8	
14	142	SZUK-OWAD	Próbne poszukiwania owadów w ściółce	SZT	3,00			8	
15	154	K GRODZEŃ	Naprawa (konserwacja) ogrodzeń upraw leśnych	H	30,00			23	
16	156	PORZ-SPAL	Spalanie gałęzi ułożonych w stosy	M3P	100,00			8	
17	157	PORZ-STOS	Wynoszenie i układanie pozostałości w stosy niewymiarowe	M3P	100,00			8	
18	166	DRZ-ZGRYZ	Wykładanie drzew zgryzowych	SZT	60,00			8	
19	171	PPOŻ-PORZ	Porządkowanie terenów na pasach przeciwpożarowych	HA	2,00			8	
20	173	ODN-PASP	Odchwaszczanie, odnawianie pasów przeciwpożarowych	KMTR	0,14			8	
21	174	DOZ DOG	Prace wykonywane ręcznie przy dogaszaniu i dozowaniu pożarzysk	H	40,00			8	
22	396	GODZ RH8	Prace wykonywane ręcznie	H	810,00			8	
23	397	GODZ PILA	Prace wykonywane ręcznie z użyciem pilarki	H	200,00			8	
24	403	GODZ MH8	Prace wykonywane innym sprzętem mechaniczny	H	202,00			8	

Cena łączna netto w PLN

Cena łączna brutto w PLN

3. Informujemy, że wybór oferty nie będzie/będzie* prowadzić do powstania u Zamawiającego obowiązku podatkowego zgodnie z przepisami o podatku od towarów i usług.

Nazwa (rodzaj) towaru lub usługi, których dostawa lub świadczenie będzie prowadzić do powstania u Zamawiającego obowiązku podatkowego zgodnie z przepisami o podatku od towarów i usług (VAT):

Wartość ww. towaru lub usługi objętego obowiązkiem podatkowym Zamawiającego bez kwoty podatku od towarów i usług (VAT) wynosi:
_____ PLN.

Stawka podatku od towaru i usług (VAT), która zgodnie z naszą wiedzą będzie miała zastosowanie to _____ %.

4. Oświadczamy, że zapoznaliśmy się ze specyfikacją warunków zamówienia, w tym także ze wzorem umowy i uzyskaliśmy wszelkie informacje niezbędne do przygotowania niniejszej oferty. W przypadku wyboru naszej oferty zobowiązujemy się do zawarcia umowy zgodnej z niniejszą ofertą, na warunkach określonych w specyfikacji warunków zamówienia oraz w miejscu i terminie wyznaczonym przez Zamawiającego, a przed zawarciem umowy wniesienia zabezpieczenia należytego wykonania umowy.

5. Oświadczamy, że uważamy się za związanych niniejszą ofertą przez czas wskazany w specyfikacji warunków zamówienia.

6. Następujące zakresy rzeczowe wchodzące w przedmiot zamówienia zamierzamy zlecić następującym podwykonawcom:

Podwykonawca (firma lub nazwa, adres)	Zakres rzeczowy

Nazwy (firmy) podwykonawców, na których zasoby powołujemy się na zasadach określonych w art. 118 PZP, w celu wykazania spełniania warunków udziału w postępowaniu:

7. Oświadczamy, że następujące usługi stanowiące przedmiot zamówienia wykonają poszczególni Wykonawcy wspólnie ubiegający się o udzielenie zamówienia**:

Wykonawca wspólnie ubiegający się o udzielenie zamówienia (nazwa/firma, adres)	Zakres zamówienia, który zostanie wykonany przez danego Wykonawcę wspólnie ubiegającego się o udzielenie zamówienia

8. Następujące informacje zawarte w naszej ofercie stanowią tajemnicę przedsiębiorstwa:

Uzasadnienie zastrzeżenia ww. informacji jako tajemnicy przedsiębiorstwa zostało załączone do naszej oferty.

9. Wszelką korespondencję w sprawie niniejszego postępowania należy kierować na:

e-mail: _____

10. Oświadczamy, iż realizując zamówienie będziemy stosować przepisy rozporządzenia Parlamentu Europejskiego i Rady (UE) 2016/679 z dnia 27 kwietnia 2016 r. w sprawie ochrony osób fizycznych w związku z przetwarzaniem danych osobowych i w sprawie swobodnego przepływu takich danych oraz uchylenia dyrektywy 95/46/WE (ogólne rozporządzenie o ochronie danych, Dz. Urz. UE L 2016 r. nr. 119 s. 1 – „RODO”).

11. Oświadczamy, że wypełniliśmy obowiązki informacyjne przewidziane w art. 13 lub art. 14 RODO wobec osób fizycznych, od których dane osobowe bezpośrednio lub pośrednio pozyskaliśmy w celu ubiegania się o udzielenie zamówienia publicznego w niniejszym postępowaniu.

12. Oświadczamy, że Wykonawca jest (proszę zaznaczyć właściwe):

- mikroprzedsiębiorstwem
- małym przedsiębiorstwem
- średnim przedsiębiorstwem
- dużym przedsiębiorstwem
- prowadzi jednoosobową działalność gospodarczą
- jest osobą fizyczną nieprowadzącą działalności gospodarczej
- inny rodzaj

13. Załącznikami do niniejszej oferty są:

(podpis)

Dokument musi być złożony pod rygorem nieważności
w formie elektronicznej (tj. w postaci elektronicznej opatrzonej
kwalifikowanym podpisem elektronicznym)

* - niepotrzebne skreślić

** - oświadczenie, zgodne z art. 117 ust. 4 PZP składają Wykonawcy wspólnie ubiegający się o udzielenie zamówienia oraz działający w formie spółki cywilnej.

(Nazwa i adres wykonawcy)

_____, dnia _____

FORMULARZ OFERTOWY

Skarb Państwa

Państwowe Gospodarstwo Leśne Lasy Państwowe

Nadleśnictwo Chełm

22-100 Chełm; Hrubieszowska 123

Odpowiadając na ogłoszenie o przetargu nieograniczonym na „Wykonywanie usług z zakresu gospodarki leśnej na terenie Nadleśnictwa Chełm w roku 2024” składamy niniejszym ofertę na pakiet 05-Les.06 tego zamówienia:

1. Za wykonanie przedmiotu zamówienia w tym Pakiecie oferujemy następujące wynagrodzenie brutto: _____ PLN.
2. Wynagrodzenie zaoferowane w pkt 1 powyżej wynika z poniższego Kosztorysu Ofertowego i stanowi sumę wartości całkowitych brutto za poszczególne pozycje (prace) tworzące ten Pakiet:

Cięcia zupełne - rębne (rębnie I)

Lp.	Nr poz. w STWPL	Kod czynności do rozliczenia	Czynność - opis prac	Jedn. miary	Ilość	Cena jednostkowa netto w PLN	Wartość całkowita netto w PLN	Stawka VAT	Wartość VAT w PLN	Wartość całkowita brutto w PLN
1	2	CWD-D	Całkowity wyrób drewna technologią dowolną	M3	542,00			8		

Pozostałe cięcia rębne

Lp.	Nr poz. w STWPL	Kod czynności do rozliczenia	Czynność - opis prac	Jedn. miary	Ilość	Cena jednostkowa netto w PLN	Wartość całkowita netto w PLN	Stawka VAT	Wartość VAT w PLN	Wartość całkowita brutto w PLN
2	2	CWD-D	Całkowity wyrób drewna technologią dowolną	M3	4 500,00			8		

Trzebieże późne i cięcia sanitarno – selekcyjne

Lp.	Nr poz. w STWPL	Kod czynności do rozliczenia	Czynność - opis prac	Jedn. miary	Ilość	Cena jednostkowa netto w PLN	Wartość całkowita netto w PLN	Stawka VAT	Wartość VAT w PLN	Wartość całkowita brutto w PLN
3	2	CWD-D	Całkowity wyrób drewna technologią dowolną	M3	1 405,00			8		

Trzebieże wczesne i czyszczenia późne z pozyskaniem masy, cięcia przygodne w trzebieżach wczesnych

Lp.	Nr poz. w STWPL	Kod czynności do rozliczenia	Czynność - opis prac	Jedn. miary	Ilość	Cena jednostkowa netto w PLN	Wartość całkowita netto w PLN	Stawka VAT	Wartość VAT w PLN	Wartość całkowita brutto w PLN
4	2	CWD-D	Całkowity wyrób drewna technologią dowolną	M3	852,00			8		

Cięcia przygodne i pozostałe

Lp.	Nr poz. w STWPL	Kod czynności do rozliczenia	Czynność - opis prac	Jedn. miary	Ilość	Cena jednostkowa netto w PLN	Wartość całkowita netto w PLN	Stawka VAT	Wartość VAT w PLN	Wartość całkowita brutto w PLN
5	2	CWD-D	Całkowity wyrób drewna technologią dowolną	M3	446,00			8		

Lp.	Nr poz. w STWPL	Kod czynności do rozliczenia	Czynność - opis prac	Jedn. miary	Ilość	Cena jednostkowa netto w PLN	Wartość całkowita netto w PLN	Stawka VAT	Wartość VAT w PLN	Wartość całkowita brutto w PLN
6	14	ROZDR-PP	Rozdrabnianie pozostałości drzewnych na całej powierzchni bez mieszania z glebą	HA	10,58			8		
7	19	WPOD-N	Wycinanie podszytów i podrostów (teren równy lub falisty)	HA	10,58			8		
8	101	SADZ SADZ	Sadzenie jednolatek i wielolatek sadzarką	TSZT	43,52			8		
9	111	DOW-SADZ	Dowóz sadzonek	TSZT	43,52			23		
10	117	KOSZ UC	Wykaszenie chwastów w uprawach i usuwanie zbędnych nalotów - stopień trudności V i VI	HA	72,02			8		
11	120	CW-W	Czyszczenia wczesne	HA	10,74			8		
12	124	CP-W	Czyszczenia późne	HA	22,69			8		
13	141	SZUK-PĘDR	Badanie zapędrczenia gleby - dół o objętości 0,5 m3	SZT	16,00			8		
14	142	SZUK-OWAD	Próbne poszukiwania owadów w ściółce	SZT	2,00			8		
15	156	PORZ-SPAL	Spalanie gałęzi ułożonych w stosy	M3P	50,00			8		
16	157	PORZ-STOS	Wynoszenie i układanie pozostałości w stosy niewymiarowe	M3P	50,00			8		
17	166	DRZ-ZGRYZ	Wykładanie drzew zgrzyzowych	SZT	100,00			8		
18	171	PPOŻ-PORZ	Porządkowanie terenów na pasach przeciwpożarowych	HA	15,30			8		
19	174	DOZ DOG	Prace wykonywane ręcznie przy dogaszaniu i dozowaniu pożarzysk	H	10,00			8		
20	396	GODZ RH8	Prace wykonywane ręcznie	H	520,00			8		
21	397	GODZ PILA	Prace wykonywane ręcznie z użyciem pilarki	H	20,00			8		
22	403	GODZ MH8	Prace wykonywane innym sprzętem mechaniczny	H	88,00			8		

Cena łączna netto w PLN	
Cena łączna brutto w PLN	

3. Informujemy, że wybór oferty nie będzie/będzie* prowadzić do powstania u Zamawiającego obowiązku podatkowego zgodnie z przepisami o podatku od towarów i usług.

Nazwa (rodzaj) towaru lub usługi, których dostawa lub świadczenie będzie prowadzić do powstania u Zamawiającego obowiązku podatkowego zgodnie z przepisami o podatku od towarów i usług (VAT):

Wartość ww. towaru lub usługi objętego obowiązkiem podatkowym Zamawiającego bez kwoty podatku od towarów i usług (VAT) wynosi: _____ PLN.

Stawka podatku od towaru i usług (VAT), która zgodnie z naszą wiedzą będzie miała zastosowanie to _____%.

4. Oświadczamy, że zapoznaliśmy się ze specyfikacją warunków zamówienia, w tym także ze wzorem umowy i uzyskaliśmy wszelkie informacje niezbędne do przygotowania niniejszej oferty. W przypadku wyboru naszej oferty zobowiązujemy się do zawarcia umowy zgodnej z niniejszą ofertą, na warunkach określonych w specyfikacji warunków zamówienia oraz w miejscu i terminie wyznaczonym przez Zamawiającego, a przed zawarciem umowy wniesienia zabezpieczenia należytego wykonania umowy.

5. Oświadczamy, że uważamy się za związanych niniejszą ofertą przez czas wskazany w specyfikacji warunków zamówienia.

6. Następujące zakresy rzeczowe wchodzące w przedmiot zamówienia zamierzamy zlecić następującym podwykonawcom:

Podwykonawca (firma lub nazwa, adres)	Zakres rzeczowy

Nazwy (firmy) podwykonawców, na których zasoby powołujemy się na zasadach określonych w art. 118 PZP, w celu wykazania spełniania warunków udziału w postępowaniu:

7. Oświadczamy, że następujące usługi stanowiące przedmiot zamówienia wykonają poszczególni Wykonawcy wspólnie ubiegający się o udzielenie zamówienia**:

Wykonawca wspólnie ubiegający się o udzielenie zamówienia (nazwa/firma, adres)	Zakres zamówienia, który zostanie wykonany przez danego Wykonawcę wspólnie ubiegającego się o udzielenie zamówienia

8. Następujące informacje zawarte w naszej ofercie stanowią tajemnicę przedsiębiorstwa:

Uzasadnienie zastrzeżenia ww. informacji jako tajemnicy przedsiębiorstwa zostało załączone do naszej oferty.

9. Wszelką korespondencję w sprawie niniejszego postępowania należy kierować na:

e-mail: _____

10. Oświadczamy, iż realizując zamówienie będziemy stosować przepisy rozporządzenia Parlamentu Europejskiego i Rady (UE) 2016/679 z dnia 27 kwietnia 2016 r. w sprawie ochrony osób fizycznych w związku z przetwarzaniem danych osobowych i w sprawie swobodnego przepływu takich danych oraz uchylenia dyrektywy 95/46/WE (ogólne rozporządzenie o ochronie danych, Dz. Urz. UE L 2016 r. nr. 119 s. 1 – „RODO”).

11. Oświadczamy, że wypełniliśmy obowiązki informacyjne przewidziane w art. 13 lub art. 14 RODO wobec osób fizycznych, od których dane osobowe bezpośrednio lub pośrednio pozyskaliśmy w celu ubiegania się o udzielenie zamówienia publicznego w niniejszym postępowaniu.

12. Oświadczamy, że Wykonawca jest (proszę zaznaczyć właściwe):

- mikroprzedsiębiorstwem
- małym przedsiębiorstwem
- średnim przedsiębiorstwem
- dużym przedsiębiorstwem
- prowadzi jednoosobową działalność gospodarczą
- jest osobą fizyczną nieprowadzącą działalności gospodarczej
- inny rodzaj

13. Załącznikami do niniejszej oferty są:

(podpis)

Dokument musi być złożony pod rygorem nieważności
w formie elektronicznej (tj. w postaci elektronicznej opatrzonej
kwalifikowanym podpisem elektronicznym)

* - niepotrzebne skreślić

** - oświadczenie, zgodne z art. 117 ust. 4 PZP składają Wykonawcy wspólnie ubiegający się o udzielenie zamówienia oraz działający w formie spółki cywilnej.

(Nazwa i adres wykonawcy)

_____, dnia _____

FORMULARZ OFERTOWY

Skarb Państwa

Państwowe Gospodarstwo Leśne Lasy Państwowe

Nadleśnictwo Chełm

22-100 Chełm; Hrubieszowska 123

Odpowiadając na ogłoszenie o przetargu nieograniczonym na „Wykonywanie usług z zakresu gospodarki leśnej na terenie Nadleśnictwa Chełm w roku 2024” składamy niniejszym ofertę na pakiet 06-Les.07 tego zamówienia:

1. Za wykonanie przedmiotu zamówienia w tym Pakiecie oferujemy następujące wynagrodzenie brutto: _____ PLN.
2. Wynagrodzenie zaoferowane w pkt 1 powyżej wynika z poniższego Kosztorysu Ofertowego i stanowi sumę wartości całkowitych brutto za poszczególne pozycje (prace) tworzące ten Pakiet:

Cięcia zupełne - rębne (rębnie I)

Lp.	Nr poz. w STWPL	Kod czynności do rozliczenia	Czynność - opis prac	Jedn. miary	Ilość	Cena jednostkowa netto w PLN	Wartość całkowita netto w PLN	Stawka VAT	Wartość VAT w PLN	Wartość całkowita brutto w PLN
1	2	CWD-D	Całkowity wyrób drewna technologią dowolną	M3	659,00			8		

Pozostałe cięcia rębne

Lp.	Nr poz. w STWPL	Kod czynności do rozliczenia	Czynność - opis prac	Jedn. miary	Ilość	Cena jednostkowa netto w PLN	Wartość całkowita netto w PLN	Stawka VAT	Wartość VAT w PLN	Wartość całkowita brutto w PLN
2	2	CWD-D	Całkowity wyrób drewna technologią dowolną	M3	1 364,00			8		

Trzebieże późne i cięcia sanitarno – selekcyjne

Lp.	Nr poz. w STWPL	Kod czynności do rozliczenia	Czynność - opis prac	Jedn. miary	Ilość	Cena jednostkowa netto w PLN	Wartość całkowita netto w PLN	Stawka VAT	Wartość VAT w PLN	Wartość całkowita brutto w PLN
3	2	CWD-D	Całkowity wyrób drewna technologią dowolną	M3	2 084,00			8		

Trzebieże wczesne i czyszczenia późne z pozyskaniem masy, cięcia przygodne w trzebieżach wczesnych

Lp.	Nr poz. w STWPL	Kod czynności do rozliczenia	Czynność - opis prac	Jedn. miary	Ilość	Cena jednostkowa netto w PLN	Wartość całkowita netto w PLN	Stawka VAT	Wartość VAT w PLN	Wartość całkowita brutto w PLN
4	2	CWD-D	Całkowity wyrób drewna technologią dowolną	M3	921,00			8		

Cięcia przygodne i pozostałe

Lp.	Nr poz. w STWPL	Kod czynności do rozliczenia	Czynność - opis prac	Jedn. miary	Ilość	Cena jednostkowa netto w PLN	Wartość całkowita netto w PLN	Stawka VAT	Wartość VAT w PLN	Wartość całkowita brutto w PLN
5	2	CWD-D	Całkowity wyrób drewna technologią dowolną	M3	190,00			8		

Lp.	Nr poz. w STWPL	Kod czynności do rozliczenia	Czynność - opis prac	Jedn. miary	Ilość	Cena jednostkowa netto w PLN	Wartość całkowita netto w PLN	Stawka VAT	Wartość VAT w PLN	Wartość całkowita brutto w PLN
-----	-----------------	------------------------------	----------------------	-------------	-------	------------------------------	-------------------------------	------------	-------------------	--------------------------------

6	14	ROZDR-PP	Rozdrabnianie pozostałości drzewnych na całej powierzchni bez mieszania z glebą	HA	3,62			8	
7	19	WPOD-N	Wycinanie podszytów i podrostów (teren równy lub falisty)	HA	7,37			8	
8	25	PORZ-ROZD	Znoszenie i układanie pozostałości do rozdrabniania	M3P	426,00			8	
9	100	SADZ WIEL	Sadzenie wielolatek z odkrytym systemem korzeniowym	TSZT	6,06			8	
10	101	SADZ SADZ	Sadzenie jednolatek i wielolatek sadzarką	TSZT	33,54			8	
11	111	DOW-SADZ	Dowóz sadzonek	TSZT	39,60			23	
12	116	KOSZ UB	Wykaszenie chwastów w uprawach i usuwanie zbędnych nalotów - stopień trudności III i IV	HA	23,57			8	
13	117	KOSZ UC	Wykaszenie chwastów w uprawach i usuwanie zbędnych nalotów - stopień trudności V i VI	HA	34,48			8	
14	120	CW-W	Czyszczenia wczesne	HA	7,94			8	
15	124	CP-W	Czyszczenia późne	HA	1,50			8	
16	141	SZUK-PĘDR	Badanie zapędrczenia gleby - dół o objętości 0,5 m3	SZT	47,00			8	
17	142	SZUK-OWAD	Próbne poszukiwania owadów w ściółce	SZT	5,00			8	
18	147	GRODZ-SN	Grodzenie upraw przed zwierzyną siatką	HM	5,80			23	
19	149	GRODZ-SRN	Grodzenie upraw przed zwierzyną siatką rozbiórkową	HM	2,50			23	
20	153	GRODZ-DEM	Demontaż (likwidacja) ogrodzeń	HM	18,30			23	
21	154	K GRODZEŃ	Naprawa (konserwacja) ogrodzeń upraw leśnych	H	223,00			23	
22	156	PORZ-SPAL	Spalanie gałęzi ułożonych w stopy	M3P	50,00			8	
23	157	PORZ-STOS	Wynoszenie i układanie pozostałości w stopy niewymiarowe	M3P	50,00			8	
24	166	DRZ-ZGRYZ	Wykładanie drzew zgrzyzowych	SZT	50,00			8	
25	171	PPOŻ-PORZ	Porządkowanie terenów na pasach przeciwpożarowych	HA	20,00			8	
26	174	DOZ DOG	Prace wykonywane ręcznie przy dogaszaniu i dozorowaniu pożarysk	H	10,00			8	
27	396	GODZ RH8	Prace wykonywane ręcznie	H	583,00			8	
28	397	GODZ PILA	Prace wykonywane ręcznie z użyciem pilarki	H	75,00			8	
29	403	GODZ MH8	Prace wykonywane innym sprzętem mechanicznym	H	90,00			8	

Cena łączna netto w PLN	
Cena łączna brutto w PLN	

3. Informujemy, że wybór oferty nie będzie/będzie* prowadzić do powstania u Zamawiającego obowiązku podatkowego zgodnie z przepisami o podatku od towarów i usług.

Nazwa (rodzaj) towaru lub usługi, których dostawa lub świadczenie będzie prowadzić do powstania u Zamawiającego obowiązku podatkowego zgodnie z przepisami o podatku od towarów i usług (VAT):

Wartość ww. towaru lub usługi objętego obowiązkiem podatkowym Zamawiającego bez kwoty podatku od towarów i usług (VAT) wynosi: _____ PLN.

Stawka podatku od towaru i usług (VAT), która zgodnie z naszą wiedzą będzie miała zastosowanie to _____ %.

4. Oświadczamy, że zapoznaliśmy się ze specyfikacją warunków zamówienia, w tym także ze wzorem umowy i uzyskaliśmy wszelkie informacje niezbędne do przygotowania niniejszej oferty. W przypadku wyboru naszej oferty zobowiązujemy się do zawarcia umowy zgodnej z niniejszą ofertą, na warunkach określonych w specyfikacji warunków zamówienia oraz w miejscu i terminie wyznaczonym przez Zamawiającego, a przed zawarciem umowy wniesienia zabezpieczenia należytego wykonania umowy.

5. Oświadczamy, że uważamy się za związanych niniejszą ofertą przez czas wskazany w specyfikacji warunków zamówienia.

6. Następujące zakresy rzeczowe wchodzące w przedmiot zamówienia zamierzamy zlecić następującym podwykonawcom:

Podwykonawca (firma lub nazwa, adres)	Zakres rzeczowy

Nazwy (firmy) podwykonawców, na których zasoby powołujemy się na zasadach określonych w art. 118 PZP, w celu wykazania spełniania warunków udziału w postępowaniu:

7. Oświadczamy, że następujące usługi stanowiące przedmiot zamówienia wykonają poszczególni Wykonawcy wspólnie ubiegający się o udzielenie zamówienia**:

Wykonawca wspólnie ubiegający się o udzielenie zamówienia (nazwa/firma, adres)	Zakres zamówienia, który zostanie wykonany przez danego Wykonawcę wspólnie ubiegającego się o udzielenie zamówienia

8. Następujące informacje zawarte w naszej ofercie stanowią tajemnicę przedsiębiorstwa:

Uzasadnienie zastrzeżenia ww. informacji jako tajemnicy przedsiębiorstwa zostało załączone do naszej oferty.

9. Wszelką korespondencję w sprawie niniejszego postępowania należy kierować na:

e-mail: _____

10. Oświadczamy, iż realizując zamówienie będziemy stosować przepisy rozporządzenia Parlamentu Europejskiego i Rady (UE) 2016/679 z dnia 27 kwietnia 2016 r. w sprawie ochrony osób fizycznych w związku z przetwarzaniem danych osobowych i w sprawie swobodnego przepływu takich danych oraz uchylenia dyrektywy 95/46/WE (ogólne rozporządzenie o ochronie danych, Dz. Urz. UE L 2016 r. nr. 119 s. 1 – „RODO”).

11. Oświadczamy, że wypełniliśmy obowiązki informacyjne przewidziane w art. 13 lub art. 14 RODO wobec osób fizycznych, od których dane osobowe bezpośrednio lub pośrednio pozyskaliśmy w celu ubiegania się o udzielenie zamówienia publicznego w niniejszym postępowaniu.

12. Oświadczamy, że Wykonawca jest (proszę zaznaczyć właściwe):

- mikroprzedsiębiorstwem
- małym przedsiębiorstwem
- średnim przedsiębiorstwem
- dużym przedsiębiorstwem
- prowadzi jednoosobową działalność gospodarczą
- jest osobą fizyczną nieprowadzącą działalności gospodarczej
- inny rodzaj

13. Załącznikami do niniejszej oferty są:

(podpis)

Dokument musi być złożony pod rygorem nieważności
w formie elektronicznej (tj. w postaci elektronicznej opatrzonej
kwalifikowanym podpisem elektronicznym)

* - niepotrzebne skreślić

** - oświadczenie, zgodne z art. 117 ust. 4 PZP składają Wykonawcy wspólnie ubiegający się o udzielenie zamówienia oraz działający w formie spółki cywilnej.

(Nazwa i adres wykonawcy)

_____, dnia _____

FORMULARZ OFERTOWY

Skarb Państwa

Państwowe Gospodarstwo Leśne Lasy Państwowe

Nadleśnictwo Chełm

22-100 Chełm; Hrubieszowska 123

Odpowiadając na ogłoszenie o przetargu nieograniczonym na „Wykonywanie usług z zakresu gospodarki leśnej na terenie Nadleśnictwa Chełm w roku 2024” składamy niniejszym ofertę na pakiet 07-Les.09 tego zamówienia:

1. Za wykonanie przedmiotu zamówienia w tym Pakiecie oferujemy następujące wynagrodzenie brutto: _____ PLN.
2. Wynagrodzenie zaoferowane w pkt 1 powyżej wynika z poniższego Kosztorysu Ofertowego i stanowi sumę wartości całkowitych brutto za poszczególne pozycje (prace) tworzące ten Pakiet:

Pozostałe cięcia rębne

Lp.	Nr poz. w STWPL	Kod czynności do rozliczenia	Czynność - opis prac	Jedn. miary	Ilość	Cena jednostkowa netto w PLN	Wartość całkowita netto w PLN	Stawka VAT	Wartość VAT w PLN	Wartość całkowita brutto w PLN
1	2	CWD-D	Całkowity wyrób drewna technologią dowolną	M3	3 858,00			8		

Trzebieże późne i cięcia sanitarno – selekcyjne

Lp.	Nr poz. w STWPL	Kod czynności do rozliczenia	Czynność - opis prac	Jedn. miary	Ilość	Cena jednostkowa netto w PLN	Wartość całkowita netto w PLN	Stawka VAT	Wartość VAT w PLN	Wartość całkowita brutto w PLN
2	2	CWD-D	Całkowity wyrób drewna technologią dowolną	M3	3 330,00			8		

Trzebieże wczesne i czyszczenia późne z pozyskaniem masy, cięcia przygodne w trzebieżach wczesnych

Lp.	Nr poz. w STWPL	Kod czynności do rozliczenia	Czynność - opis prac	Jedn. miary	Ilość	Cena jednostkowa netto w PLN	Wartość całkowita netto w PLN	Stawka VAT	Wartość VAT w PLN	Wartość całkowita brutto w PLN
3	2	CWD-D	Całkowity wyrób drewna technologią dowolną	M3	208,00			8		

Cięcia przygodne i pozostałe

Lp.	Nr poz. w STWPL	Kod czynności do rozliczenia	Czynność - opis prac	Jedn. miary	Ilość	Cena jednostkowa netto w PLN	Wartość całkowita netto w PLN	Stawka VAT	Wartość VAT w PLN	Wartość całkowita brutto w PLN
4	2	CWD-D	Całkowity wyrób drewna technologią dowolną	M3	425,00			8		

Lp.	Nr poz. w STWPL	Kod czynności do rozliczenia	Czynność - opis prac	Jedn. miary	Ilość	Cena jednostkowa netto w PLN	Wartość całkowita netto w PLN	Stawka VAT	Wartość VAT w PLN	Wartość całkowita brutto w PLN
5	14	ROZDR-PP	Rozdrabnianie pozostałości drzewnych na całej powierzchni bez mieszania z glebą	HA	6,77			8		
6	19	WPOD-N	Wycinanie podszytów i podrostów (teren równy lub falisty)	HA	8,71			8		
7	68	WYK-PASCZ	Wyorywanie bruzd plugiem leśnym na powierzchni pow. 0,50 ha	KMTR	25,30			8		

8	69	WYK-PA5CZ	Wyorywanie bruzd pługiem leśnym na pow. do 0,50 ha (np. gniazda)	KMTR	10,20			8		
9	99	SADZ 1R	Sadzenie 1-latek z odkrytym systemem korzeniowym	TSZT	0,55			8		
10	100	SADZ WIEL	Sadzenie wielolatek z odkrytym systemem korzeniowym	TSZT	4,60			8		
11	101	SADZ SADZ	Sadzenie jednolatek i wielolatek sadzarką	TSZT	11,86			8		
12	111	DOW-SADZ	Dowóz sadzonek	TSZT	16,29			23		
13	115	KOSZ UA	Wykaszanie chwastów w uprawach i usuwanie zbędnych nalotów - stopień trudności I i II	HA	8,02			8		
14	116	KOSZ UB	Wykaszanie chwastów w uprawach i usuwanie zbędnych nalotów - stopień trudności III i IV	HA	26,50			8		
15	117	KOSZ UC	Wykaszanie chwastów w uprawach i usuwanie zbędnych nalotów - stopień trudności V i VI	HA	75,07			8		
16	120	CW-W	Czyszczenia wczesne	HA	11,38			8		
17	124	CP-W	Czyszczenia późne	HA	3,06			8		
18	141	SZUK-PĘDR	Badanie zapędrczenia gleby - dół o objętości 0,5 m3	SZT	16,00			8		
19	142	SZUK-OWAD	Próbne poszukiwania owadów w ściółce	SZT	4,00			8		
20	147	GRODZ-SN	Grodzenie upraw przed zwierzyną siatką	HM	10,10			23		
21	149	GRODZ-SRN	Grodzenie upraw przed zwierzyną siatką rozbiórkową	HM	15,80			23		
22	153	GRODZ-DEM	Demontaż (likwidacja) ogrodzeń	HM	14,90			23		
23	154	K GRODZEŃ	Naprawa (konserwacja) ogrodzeń upraw leśnych	H	270,00			23		
24	156	PORZ-SPAL	Spalanie gałęzi ułożonych w stosy	M3P	50,00			8		
25	157	PORZ-STOS	Wynoszenie i układanie pozostałości w stosy niewymiarowe	M3P	50,00			8		
26	166	DRZ-ZGRYZ	Wykładanie drzew zgryzowych	SZT	20,00			8		
27	171	PPOŻ-PORZ	Porządkowanie terenów na pasach przeciwpożarowych	HA	5,00			8		
28	174	DOZ DOG	Prace wykonywane ręcznie przy dogaszaniu i dozorowaniu pożarysk	H	10,00			8		
29	396	GODZ RH8	Prace wykonywane ręcznie	H	714,00			8		
30	397	GODZ PILA	Prace wykonywane ręcznie z użyciem pilarki	H	80,00			8		

31	403	GODZ MH8	Prace wykonywane innym sprzętem mechaniczny	H	148,00			8		
----	-----	----------	---	---	--------	--	--	---	--	--

Cena łączna netto w PLN	
Cena łączna brutto w PLN	

3. Informujemy, że wybór oferty nie będzie/będzie* prowadzić do powstania u Zamawiającego obowiązku podatkowego zgodnie z przepisami o podatku od towarów i usług.

Nazwa (rodzaj) towaru lub usługi, których dostawa lub świadczenie będzie prowadzić do powstania u Zamawiającego obowiązku podatkowego zgodnie z przepisami o podatku od towarów i usług (VAT):

Wartość ww. towaru lub usługi objętego obowiązkiem podatkowym Zamawiającego bez kwoty podatku od towarów i usług (VAT) wynosi: _____ PLN.

Stawka podatku od towaru i usług (VAT), która zgodnie z naszą wiedzą będzie miała zastosowanie to _____ %.

4. Oświadczamy, że zapoznaliśmy się ze specyfikacją warunków zamówienia, w tym także ze wzorem umowy i uzyskaliśmy wszelkie informacje niezbędne do przygotowania niniejszej oferty. W przypadku wyboru naszej oferty zobowiązujemy się do zawarcia umowy zgodnej z niniejszą ofertą, na warunkach określonych w specyfikacji warunków zamówienia oraz w miejscu i terminie wyznaczonym przez Zamawiającego, a przed zawarciem umowy wniesienia zabezpieczenia należytego wykonania umowy.

5. Oświadczamy, że uważamy się za związanych niniejszą ofertą przez czas wskazany w specyfikacji warunków zamówienia.

6. Następujące zakresy rzeczowe wchodzące w przedmiot zamówienia zamierzamy zlecić następującym podwykonawcom:

Podwykonawca (firma lub nazwa, adres)	Zakres rzeczowy

Nazwy (firmy) podwykonawców, na których zasoby powołujemy się na zasadach określonych w art. 118 PZP, w celu wykazania spełnienia warunków udziału w postępowaniu:

7. Oświadczamy, że następujące usługi stanowiące przedmiot zamówienia wykonają poszczególni Wykonawcy wspólnie ubiegający się o udzielenie zamówienia**:

Wykonawca wspólnie ubiegający się o udzielenie zamówienia (nazwa/firma, adres)	Zakres zamówienia, który zostanie wykonany przez danego Wykonawcę wspólnie ubiegającego się o udzielenie zamówienia

8. Następujące informacje zawarte w naszej ofercie stanowią tajemnicę przedsiębiorstwa:

Uzasadnienie zastrzeżenia ww. informacji jako tajemnicy przedsiębiorstwa zostało załączone do naszej oferty.

9. Wszelką korespondencję w sprawie niniejszego postępowania należy kierować na:

e-mail: _____

10. Oświadczamy, iż realizując zamówienie będziemy stosować przepisy rozporządzenia Parlamentu Europejskiego i Rady (UE) 2016/679 z dnia 27 kwietnia 2016 r. w sprawie ochrony osób fizycznych w związku z przetwarzaniem danych osobowych i w sprawie swobodnego przepływu takich danych oraz uchylenia dyrektywy 95/46/WE (ogólne rozporządzenie o ochronie danych, Dz. Urz. UE L 2016 r. nr. 119 s. 1 – „RODO”).

11. Oświadczamy, że wypełniliśmy obowiązki informacyjne przewidziane w art. 13 lub art. 14 RODO wobec osób fizycznych, od których dane osobowe bezpośrednio lub pośrednio pozyskaliśmy w celu ubiegania się o udzielenie zamówienia publicznego w niniejszym postępowaniu.

12. Oświadczamy, że Wykonawca jest (proszę zaznaczyć właściwe):

- mikroprzedsiębiorstwem
- małym przedsiębiorstwem
- średnim przedsiębiorstwem
- dużym przedsiębiorstwem
- prowadzi jednoosobową działalność gospodarczą
- jest osobą fizyczną nieprowadzącą działalności gospodarczej
- inny rodzaj

13. Załącznikami do niniejszej oferty są:

(podpis)

Dokument musi być złożony pod rygorem nieważności
w formie elektronicznej (tj. w postaci elektronicznej opatrzonej
kwalifikowanym podpisem elektronicznym)

* - niepotrzebne skreślić

** - oświadczenie, zgodne z art. 117 ust. 4 PZP składają Wykonawcy wspólnie ubiegający się o udzielenie zamówienia oraz działający w formie spółki cywilnej.

(Nazwa i adres wykonawcy)

_____, dnia _____

FORMULARZ OFERTOWY

Skarb Państwa

Państwowe Gospodarstwo Leśne Lasy Państwowe

Nadleśnictwo Chełm

22-100 Chełm; Hrubieszowska 123

Odpowiadając na ogłoszenie o przetargu nieograniczonym na „Wykonywanie usług z zakresu gospodarki leśnej na terenie Nadleśnictwa Chełm w roku 2024” składamy niniejszym ofertę na pakiet 08-Les.10,13 tego zamówienia:

1. Za wykonanie przedmiotu zamówienia w tym Pakiecie oferujemy następujące wynagrodzenie brutto: _____ PLN.
2. Wynagrodzenie zaoferowane w pkt 1 powyżej wynika z poniższego Kosztorysu Ofertowego i stanowi sumę wartości całkowitych brutto za poszczególne pozycje (prace) tworzące ten Pakiet:

Cięcia zupełne - rębne (rębnie I)

Lp.	Nr poz. w STWPL	Kod czynności do rozliczenia	Czynność - opis prac	Jedn. miary	Ilość	Cena jednostkowa netto w PLN	Wartość całkowita netto w PLN	Stawka VAT	Wartość VAT w PLN	Wartość całkowita brutto w PLN
1	2	CWD-D	Całkowity wyrób drewna technologią dowolną	M3	2 151,00			8		

Pozostałe cięcia rębne

Lp.	Nr poz. w STWPL	Kod czynności do rozliczenia	Czynność - opis prac	Jedn. miary	Ilość	Cena jednostkowa netto w PLN	Wartość całkowita netto w PLN	Stawka VAT	Wartość VAT w PLN	Wartość całkowita brutto w PLN
2	2	CWD-D	Całkowity wyrób drewna technologią dowolną	M3	3 122,00			8		

Trzebieże późne i cięcia sanitarno – selekcyjne

Lp.	Nr poz. w STWPL	Kod czynności do rozliczenia	Czynność - opis prac	Jedn. miary	Ilość	Cena jednostkowa netto w PLN	Wartość całkowita netto w PLN	Stawka VAT	Wartość VAT w PLN	Wartość całkowita brutto w PLN
3	2	CWD-D	Całkowity wyrób drewna technologią dowolną	M3	6 039,00			8		

Trzebieże wczesne i czyszczenia późne z pozyskaniem masy, cięcia przygodne w trzebieżach wczesnych

Lp.	Nr poz. w STWPL	Kod czynności do rozliczenia	Czynność - opis prac	Jedn. miary	Ilość	Cena jednostkowa netto w PLN	Wartość całkowita netto w PLN	Stawka VAT	Wartość VAT w PLN	Wartość całkowita brutto w PLN
4	2	CWD-D	Całkowity wyrób drewna technologią dowolną	M3	766,00			8		

Cięcia przygodne i pozostałe

Lp.	Nr poz. w STWPL	Kod czynności do rozliczenia	Czynność - opis prac	Jedn. miary	Ilość	Cena jednostkowa netto w PLN	Wartość całkowita netto w PLN	Stawka VAT	Wartość VAT w PLN	Wartość całkowita brutto w PLN
5	2	CWD-D	Całkowity wyrób drewna technologią dowolną	M3	969,00			8		

Lp.	Nr poz. w STWPL	Kod czynności do rozliczenia	Czynność - opis prac	Jedn. miary	Ilość	Cena jednostkowa netto w PLN	Wartość całkowita netto w PLN	Stawka VAT	Wartość VAT w PLN	Wartość całkowita brutto w PLN
-----	-----------------	------------------------------	----------------------	-------------	-------	------------------------------	-------------------------------	------------	-------------------	--------------------------------

6	14	ROZDR-PP	Rozdrabnianie pozostałości drzewnych na całej powierzchni bez mieszania z glebą	HA	8,93			8	
7	15	ROZDR-PDR	Rozdrabnianie pozostałości drzewnych na całej powierzchni bez mieszania z glebą na powierzchniach z wyrobioną drobnicą	HA	1,36			8	
8	19	WPOD-N	Wycinanie podszytów i podrostów (teren równy lub falisty)	HA	15,90			8	
9	25	PORZ-ROZD	Znoszenie i układanie pozostałości do rozdrabniania	M3P	1 316,00			8	
10	68	WYK-PASCZ	Wyorywanie bruzd pługiem leśnym na powierzchni pow. 0,50 ha	KMTR	17,50			8	
11	100	SADZ WIEL	Sadzenie wielolatek z odkrytym systemem korzeniowym	TSZT	18,60			8	
12	101	SADZ SADZ	Sadzenie jednolatek i wielolatek sadzarką	TSZT	72,00			8	
13	111	DOW-SADZ	Dowóz sadzonek	TSZT	90,60			23	
14	115	KOSZ UA	Wykaszenie chwastów w uprawach i usuwanie zbędnych nalotów - stopień trudności I i II	HA	5,76			8	
15	116	KOSZ UB	Wykaszenie chwastów w uprawach i usuwanie zbędnych nalotów - stopień trudności III i IV	HA	125,41			8	
16	117	KOSZ UC	Wykaszenie chwastów w uprawach i usuwanie zbędnych nalotów - stopień trudności V i VI	HA	117,24			8	
17	120	CW-W	Czyszczenia wczesne	HA	22,69			8	
18	124	CP-W	Czyszczenia późne	HA	38,93			8	
19	141	SZUK-PĘDR	Badanie zapędrczenia gleby - dół o objętości 0,5 m3	SZT	162,00			8	
20	142	SZUK-OWAD	Próbne poszukiwania owadów w ściółce	SZT	14,00			8	
21	147	GRODZ-SN	Grodzenie upraw przed zwierzyną siatką	HM	88,50			23	
22	149	GRODZ-SRN	Grodzenie upraw przed zwierzyną siatką rozbiórkową	HM	11,50			23	
23	153	GRODZ-DEM	Demontaż (likwidacja) ogrodzeń	HM	15,10			23	
24	154	K GRODZEŃ	Naprawa (konserwacja) ogrodzeń upraw leśnych	H	845,00			23	
25	156	PORZ-SPAL	Spalanie gałęzi ułożonych w stosy	M3P	150,00			8	
26	157	PORZ-STOS	Wynoszenie i układanie pozostałości w stosy niewymiarowe	M3P	150,00			8	
27	166	DRZ-ZGRYZ	Wykładanie drzew zgrzyzowych	SZT	30,00			8	

28	171	PPOŻ-PORZ	Porządkowanie terenów na pasach przeciwpożarowych	HA	46,80			8		
29	173	ODN-PASP	Odchwaszczanie, odnawianie pasów przeciwpożarowych	KMTR	0,40			8		
30	174	DOZ DOG	Prace wykonywane ręcznie przy dogaszaniu i dozorowaniu pożarzysk	H	100,00			8		
31	396	GODZ RH8	Prace wykonywane ręcznie	H	1 164,00			8		
32	397	GODZ PILA	Prace wykonywane ręcznie z użyciem pilarki	H	260,00			8		
33	403	GODZ MH8	Prace wykonywane innym sprzętem mechaniczny	H	263,00			8		

Cena łączna netto w PLN	
Cena łączna brutto w PLN	

3. Informujemy, że wybór oferty nie będzie/będzie* prowadzić do powstania u Zamawiającego obowiązku podatkowego zgodnie z przepisami o podatku od towarów i usług.

Nazwa (rodzaj) towaru lub usługi, których dostawa lub świadczenie będzie prowadzić do powstania u Zamawiającego obowiązku podatkowego zgodnie z przepisami o podatku od towarów i usług (VAT):

Wartość ww. towaru lub usługi objętego obowiązkiem podatkowym Zamawiającego bez kwoty podatku od towarów i usług (VAT) wynosi: _____ PLN.

Stawka podatku od towaru i usług (VAT), która zgodnie z naszą wiedzą będzie miała zastosowanie to _____ %.

4. Oświadczamy, że zapoznaliśmy się ze specyfikacją warunków zamówienia, w tym także ze wzorem umowy i uzyskaliśmy wszelkie informacje niezbędne do przygotowania niniejszej oferty. W przypadku wyboru naszej oferty zobowiązujemy się do zawarcia umowy zgodnej z niniejszą ofertą, na warunkach określonych w specyfikacji warunków zamówienia oraz w miejscu i terminie wyznaczonym przez Zamawiającego, a przed zawarciem umowy wniesienia zabezpieczenia należytego wykonania umowy.

5. Oświadczamy, że uważamy się za związanych niniejszą ofertą przez czas wskazany w specyfikacji warunków zamówienia.

6. Następujące zakresy rzeczowe wchodzące w przedmiot zamówienia zamierzamy zlecić następującym podwykonawcom:

Podwykonawca (firma lub nazwa, adres)	Zakres rzeczowy

Nazwy (firmy) podwykonawców, na których zasoby powołujemy się na zasadach określonych w art. 118 PZP, w celu wykazania spełnienia warunków udziału w postępowaniu:

7. Oświadczamy, że następujące usługi stanowiące przedmiot zamówienia wykonają poszczególni Wykonawcy wspólnie ubiegający się o udzielenie zamówienia**:

Wykonawca wspólnie ubiegający się o udzielenie zamówienia (nazwa/firma, adres)	Zakres zamówienia, który zostanie wykonany przez danego Wykonawcę wspólnie ubiegającego się o udzielenie zamówienia

8. Następujące informacje zawarte w naszej ofercie stanowią tajemnicę przedsiębiorstwa:

Uzasadnienie zastrzeżenia ww. informacji jako tajemnicy przedsiębiorstwa zostało załączone do naszej oferty.

9. Wszelką korespondencję w sprawie niniejszego postępowania należy kierować na:

e-mail: _____

10. Oświadczamy, iż realizując zamówienie będziemy stosować przepisy rozporządzenia Parlamentu Europejskiego i Rady (UE) 2016/679 z dnia 27 kwietnia 2016 r. w sprawie ochrony osób fizycznych w związku z przetwarzaniem danych osobowych i w sprawie swobodnego przepływu takich danych oraz uchylenia dyrektywy 95/46/WE (ogólne rozporządzenie o ochronie danych, Dz. Urz. UE L 2016 r. nr. 119 s. 1 – „RODO”).

11. Oświadczamy, że wypełniliśmy obowiązki informacyjne przewidziane w art. 13 lub art. 14 RODO wobec osób fizycznych, od których dane osobowe bezpośrednio lub pośrednio pozyskaliśmy w celu ubiegania się o udzielenie zamówienia publicznego w niniejszym postępowaniu.

12. Oświadczamy, że Wykonawca jest (proszę zaznaczyć właściwe):

- mikroprzedsiębiorstwem
- małym przedsiębiorstwem
- średnim przedsiębiorstwem
- dużym przedsiębiorstwem
- prowadzi jednoosobową działalność gospodarczą
- jest osobą fizyczną nieprowadzącą działalności gospodarczej
- inny rodzaj

13. Załącznikami do niniejszej oferty są:

(podpis)

Dokument musi być złożony pod rygorem nieważności
w formie elektronicznej (tj. w postaci elektronicznej opatrzonej
kwalifikowanym podpisem elektronicznym)

* - niepotrzebne skreślić

** - oświadczenie, zgodne z art. 117 ust. 4 PZP składają Wykonawcy wspólnie ubiegający się o udzielenie zamówienia oraz działający w formie spółki cywilnej.

(Nazwa i adres wykonawcy)

_____, dnia _____

FORMULARZ OFERTOWY

Skarb Państwa

Państwowe Gospodarstwo Leśne Lasy Państwowe

Nadleśnictwo Chełm

22-100 Chełm; Hrubieszowska 123

Odpowiadając na ogłoszenie o przetargu nieograniczonym na „Wykonywanie usług z zakresu gospodarki leśnej na terenie Nadleśnictwa Chełm w roku 2024” składamy niniejszym ofertę na pakiet 09-Les.11 tego zamówienia:

1. Za wykonanie przedmiotu zamówienia w tym Pakiecie oferujemy następujące wynagrodzenie brutto: _____ PLN.
2. Wynagrodzenie zaoferowane w pkt 1 powyżej wynika z poniższego Kosztorysu Ofertowego i stanowi sumę wartości całkowitych brutto za poszczególne pozycje (prace) tworzące ten Pakiet:

Cięcia zupełne - rębne (rębnie I)

Lp.	Nr poz. w STWPL	Kod czynności do rozliczenia	Czynność - opis prac	Jedn. miary	Ilość	Cena jednostkowa netto w PLN	Wartość całkowita netto w PLN	Stawka VAT	Wartość VAT w PLN	Wartość całkowita brutto w PLN
1	2	CWD-D	Całkowity wyrób drewna technologią dowolną	M3	806,00			8		

Pozostałe cięcia rębne

Lp.	Nr poz. w STWPL	Kod czynności do rozliczenia	Czynność - opis prac	Jedn. miary	Ilość	Cena jednostkowa netto w PLN	Wartość całkowita netto w PLN	Stawka VAT	Wartość VAT w PLN	Wartość całkowita brutto w PLN
2	2	CWD-D	Całkowity wyrób drewna technologią dowolną	M3	2 463,00			8		

Trzebieże późne i cięcia sanitarno – selekcyjne

Lp.	Nr poz. w STWPL	Kod czynności do rozliczenia	Czynność - opis prac	Jedn. miary	Ilość	Cena jednostkowa netto w PLN	Wartość całkowita netto w PLN	Stawka VAT	Wartość VAT w PLN	Wartość całkowita brutto w PLN
3	2	CWD-D	Całkowity wyrób drewna technologią dowolną	M3	2 755,00			8		

Trzebieże wczesne i czyszczenia późne z pozyskaniem masy, cięcia przygodne w trzebieżach wczesnych

Lp.	Nr poz. w STWPL	Kod czynności do rozliczenia	Czynność - opis prac	Jedn. miary	Ilość	Cena jednostkowa netto w PLN	Wartość całkowita netto w PLN	Stawka VAT	Wartość VAT w PLN	Wartość całkowita brutto w PLN
4	2	CWD-D	Całkowity wyrób drewna technologią dowolną	M3	439,00			8		

Cięcia przygodne i pozostałe

Lp.	Nr poz. w STWPL	Kod czynności do rozliczenia	Czynność - opis prac	Jedn. miary	Ilość	Cena jednostkowa netto w PLN	Wartość całkowita netto w PLN	Stawka VAT	Wartość VAT w PLN	Wartość całkowita brutto w PLN
5	2	CWD-D	Całkowity wyrób drewna technologią dowolną	M3	226,00			8		

Lp.	Nr poz. w STWPL	Kod czynności do rozliczenia	Czynność - opis prac	Jedn. miary	Ilość	Cena jednostkowa netto w PLN	Wartość całkowita netto w PLN	Stawka VAT	Wartość VAT w PLN	Wartość całkowita brutto w PLN
-----	-----------------	------------------------------	----------------------	-------------	-------	------------------------------	-------------------------------	------------	-------------------	--------------------------------

6	14	ROZDR-PP	Rozdrabnianie pozostałości drzewnych na całej powierzchni bez mieszania z glebą	HA	8,62			8		
7	15	ROZDR-PDR	Rozdrabnianie pozostałości drzewnych na całej powierzchni bez mieszania z glebą na powierzchniach z wyrobioną drobnicą	HA	0,84			8		
8	19	WPOD-N	Wycinanie podszytów i podrostów (teren równy lub falisty)	HA	8,82			8		
9	25	PORZ-ROZD	Znoszenie i układanie pozostałości do rozdrabniania	M3P	524,00			8		
10	100	SADZ WIEL	Sadzenie wielolatek z odkrytym systemem korzeniowym	TSZT	7,70			8		
11	101	SADZ SADZ	Sadzenie jednolatek i wielolatek sadzarką	TSZT	55,60			8		
12	102	SADZ POP	Sadzenie jednolatek i wielolatek w poprawkach i uzupełnieniach	TSZT	2,40			8		
13	111	DOW-SADZ	Dowóz sadzonek	TSZT	65,70			23		
14	116	KOSZ UB	Wykaszenie chwastów w uprawach i usuwanie zbędnych nalotów - stopień trudności III i IV	HA	10,49			8		
15	117	KOSZ UC	Wykaszenie chwastów w uprawach i usuwanie zbędnych nalotów - stopień trudności V i VI	HA	50,58			8		
16	120	CW-W	Czyszczenia wczesne	HA	17,96			8		
17	124	CP-W	Czyszczenia późne	HA	14,15			8		
18	141	SZUK-PĘDR	Badanie zapędrczenia gleby - dół o objętości 0,5 m3	SZT	46,00			8		
19	142	SZUK-OWAD	Próbne poszukiwania owadów w ściółce	SZT	3,00			8		
20	147	GRODZ-SN	Grodzenie upraw przed zwierzyną siatką	HM	15,50			23		
21	149	GRODZ-SRN	Grodzenie upraw przed zwierzyną siatką rozbiórkową	HM	3,20			23		
22	153	GRODZ-DEM	Demontaż (likwidacja) ogrodzeń	HM	3,20			23		
23	154	K GRODZEŃ	Naprawa (konserwacja) ogrodzeń upraw leśnych	H	268,00			23		
24	156	PORZ-SPAL	Spalanie gałęzi ułożonych w stosy	M3P	50,00			8		
25	157	PORZ-STOS	Wynoszenie i układanie pozostałości w stosy niewymiarowe	M3P	70,00			8		
26	166	DRZ-ZGRYZ	Wykładanie drzew zgryzowych	SZT	20,00			8		
27	171	PPOŻ-PORZ	Porządkowanie terenów na pasach przeciwpożarowych	HA	14,08			8		

28	174	DOZ DOG	Prace wykonywane ręcznie przy dogaszaniu i dozorowaniu pożarzysk	H	10,00			8		
29	396	GODZ RH8	Prace wykonywane ręcznie	H	490,00			8		
30	397	GODZ PILA	Prace wykonywane ręcznie z użyciem pilarki	H	100,00			8		
31	403	GODZ MH8	Prace wykonywane innym sprzętem mechaniczny	H	101,00			8		

Cena łączna netto w PLN	
Cena łączna brutto w PLN	

3. Informujemy, że wybór oferty nie będzie/będzie* prowadzić do powstania u Zamawiającego obowiązku podatkowego zgodnie z przepisami o podatku od towarów i usług.

Nazwa (rodzaj) towaru lub usługi, których dostawa lub świadczenie będzie prowadzić do powstania u Zamawiającego obowiązku podatkowego zgodnie z przepisami o podatku od towarów i usług (VAT):

Wartość ww. towaru lub usługi objętego obowiązkiem podatkowym Zamawiającego bez kwoty podatku od towarów i usług (VAT) wynosi: _____ PLN.

Stawka podatku od towaru i usług (VAT), która zgodnie z naszą wiedzą będzie miała zastosowanie to _____ %.

4. Oświadczamy, że zapoznaliśmy się ze specyfikacją warunków zamówienia, w tym także ze wzorem umowy i uzyskaliśmy wszelkie informacje niezbędne do przygotowania niniejszej oferty. W przypadku wyboru naszej oferty zobowiązujemy się do zawarcia umowy zgodnej z niniejszą ofertą, na warunkach określonych w specyfikacji warunków zamówienia oraz w miejscu i terminie wyznaczonym przez Zamawiającego, a przed zawarciem umowy wniesienia zabezpieczenia należytego wykonania umowy.

5. Oświadczamy, że uważamy się za związanych niniejszą ofertą przez czas wskazany w specyfikacji warunków zamówienia.

6. Następujące zakresy rzeczowe wchodzące w przedmiot zamówienia zamierzamy zlecić następującym podwykonawcom:

Podwykonawca (firma lub nazwa, adres)	Zakres rzeczowy

Nazwy (firmy) podwykonawców, na których zasoby powołujemy się na zasadach określonych w art. 118 PZP, w celu wykazania spełnienia warunków udziału w postępowaniu:

7. Oświadczamy, że następujące usługi stanowiące przedmiot zamówienia wykonają poszczególni Wykonawcy wspólnie ubiegający się o udzielenie zamówienia**:

Wykonawca wspólnie ubiegający się o udzielenie zamówienia (nazwa/firma, adres)	Zakres zamówienia, który zostanie wykonany przez danego Wykonawcę wspólnie ubiegającego się o udzielenie zamówienia

8. Następujące informacje zawarte w naszej ofercie stanowią tajemnicę przedsiębiorstwa:

Uzasadnienie zastrzeżenia ww. informacji jako tajemnicy przedsiębiorstwa zostało załączone do naszej oferty.

9. Wszelką korespondencję w sprawie niniejszego postępowania należy kierować na:

e-mail: _____

10. Oświadczamy, iż realizując zamówienie będziemy stosować przepisy rozporządzenia Parlamentu Europejskiego i Rady (UE) 2016/679 z dnia 27 kwietnia 2016 r. w sprawie ochrony osób fizycznych w związku z przetwarzaniem danych osobowych i w sprawie swobodnego przepływu takich danych oraz uchylenia dyrektywy 95/46/WE (ogólne rozporządzenie o ochronie danych, Dz. Urz. UE L 2016 r. nr. 119 s. 1 – „RODO”).

11. Oświadczamy, że wypełniliśmy obowiązki informacyjne przewidziane w art. 13 lub art. 14 RODO wobec osób fizycznych, od których dane osobowe bezpośrednio lub pośrednio pozyskaliśmy w celu ubiegania się o udzielenie zamówienia publicznego w niniejszym postępowaniu.

12. Oświadczamy, że Wykonawca jest (proszę zaznaczyć właściwe):

- mikroprzedsiębiorstwem
- małym przedsiębiorstwem
- średnim przedsiębiorstwem
- dużym przedsiębiorstwem
- prowadzi jednoosobową działalność gospodarczą
- jest osobą fizyczną nieprowadzącą działalności gospodarczej
- inny rodzaj

13. Załącznikami do niniejszej oferty są:

(podpis)

Dokument musi być złożony pod rygorem nieważności
w formie elektronicznej (tj. w postaci elektronicznej opatrzonej
kwalifikowanym podpisem elektronicznym)

* - niepotrzebne skreślić

** - oświadczenie, zgodne z art. 117 ust. 4 PZP składają Wykonawcy wspólnie ubiegający się o udzielenie zamówienia oraz działający w formie spółki cywilnej.

(Nazwa i adres wykonawcy)

_____, dnia _____

FORMULARZ OFERTOWY

Skarb Państwa

Państwowe Gospodarstwo Leśne Lasy Państwowe

Nadleśnictwo Chełm

22-100 Chełm; Hrubieszowska 123

Odpowiadając na ogłoszenie o przetargu nieograniczonym na „Wykonywanie usług z zakresu gospodarki leśnej na terenie Nadleśnictwa Chełm w roku 2024” składamy niniejszym ofertę na pakiet 10-Les.12 tego zamówienia:

1. Za wykonanie przedmiotu zamówienia w tym Pakiecie oferujemy następujące wynagrodzenie brutto: _____ PLN.
2. Wynagrodzenie zaoferowane w pkt 1 powyżej wynika z poniższego Kosztorysu Ofertowego i stanowi sumę wartości całkowitych brutto za poszczególne pozycje (prace) tworzące ten Pakiet:

Pozostałe cięcia rębne

Lp.	Nr poz. w STWPL	Kod czynności do rozliczenia	Czynność - opis prac	Jedn. miary	Ilość	Cena jednostkowa netto w PLN	Wartość całkowita netto w PLN	Stawka VAT	Wartość VAT w PLN	Wartość całkowita brutto w PLN
1	2	CWD-D	Całkowity wyrób drewna technologią dowolną	M3	4 567,00			8		

Trzebieże późne i cięcia sanitarno – selekcyjne

Lp.	Nr poz. w STWPL	Kod czynności do rozliczenia	Czynność - opis prac	Jedn. miary	Ilość	Cena jednostkowa netto w PLN	Wartość całkowita netto w PLN	Stawka VAT	Wartość VAT w PLN	Wartość całkowita brutto w PLN
2	2	CWD-D	Całkowity wyrób drewna technologią dowolną	M3	4 371,00			8		

Trzebieże wczesne i czyszczenia późne z pozyskaniem masy, cięcia przygodne w trzebieżach wczesnych

Lp.	Nr poz. w STWPL	Kod czynności do rozliczenia	Czynność - opis prac	Jedn. miary	Ilość	Cena jednostkowa netto w PLN	Wartość całkowita netto w PLN	Stawka VAT	Wartość VAT w PLN	Wartość całkowita brutto w PLN
3	2	CWD-D	Całkowity wyrób drewna technologią dowolną	M3	361,00			8		

Cięcia przygodne i pozostałe

Lp.	Nr poz. w STWPL	Kod czynności do rozliczenia	Czynność - opis prac	Jedn. miary	Ilość	Cena jednostkowa netto w PLN	Wartość całkowita netto w PLN	Stawka VAT	Wartość VAT w PLN	Wartość całkowita brutto w PLN
4	2	CWD-D	Całkowity wyrób drewna technologią dowolną	M3	312,00			8		

Lp.	Nr poz. w STWPL	Kod czynności do rozliczenia	Czynność - opis prac	Jedn. miary	Ilość	Cena jednostkowa netto w PLN	Wartość całkowita netto w PLN	Stawka VAT	Wartość VAT w PLN	Wartość całkowita brutto w PLN
5	14	ROZDR-PP	Rozdrabnianie pozostałości drzewnych na całej powierzchni bez mieszania z glebą	HA	12,32			8		
6	19	WPOD-N	Wycinanie podszytów i podrostów (teren równy lub falisty)	HA	12,32			8		
7	69	WYK-PA5CZ	Wyorywanie bruzd pługiem leśnym na pow. do 0,50 ha (np. gniazda)	KMTR	1,53			8		
8	100	SADZ WIEL	Sadzenie wielolatek z odkrytym systemem korzeniowym	TSZT	2,78			8		

9	101	SADZ SADZ	Sadzenie jednolatek i wielolatek sadzarką	TSZT	37,85			8		
10	111	DOW-SADZ	Dowóz sadzonek	TSZT	40,63			23		
11	116	KOSZ UB	Wykaszenie chwastów w uprawach i usuwanie zbędnych nalotów - stopień trudności III i IV	HA	12,19			8		
12	117	KOSZ UC	Wykaszenie chwastów w uprawach i usuwanie zbędnych nalotów - stopień trudności V i VI	HA	25,62			8		
13	120	CW-W	Czyszczenia wczesne	HA	11,07			8		
14	124	CP-W	Czyszczenia późne	HA	31,70			8		
15	141	SZUK-PĘDR	Badanie zapędrczenia gleby - dół o objętości 0,5 m3	SZT	69,00			8		
16	142	SZUK-OWAD	Próbne poszukiwania owadów w ściółce	SZT	4,00			8		
17	154	K GRODZEŃ	Naprawa (konserwacja) ogrodzeń upraw leśnych	H	50,00			23		
18	156	PORZ-SPAL	Spalanie gałęzi ułożonych w stosy	M3P	20,00			8		
19	157	PORZ-STOS	Wynoszenie i układanie pozostałości w stosy niewymiarowe	M3P	20,00			8		
20	166	DRZ-ZGRYZ	Wykładanie drzew zgryzowych	SZT	20,00			8		
21	171	PPOŻ-PORZ	Porządkowanie terenów na pasach przeciwpożarowych	HA	13,00			8		
22	174	DOZ DOG	Prace wykonywane ręcznie przy dogaszaniu i dozorowaniu pożarysk	H	10,00			8		
23	396	GODZ RH8	Prace wykonywane ręcznie	H	435,00			8		
24	397	GODZ PILA	Prace wykonywane ręcznie z użyciem pilarki	H	80,00			8		
25	403	GODZ MH8	Prace wykonywane innym sprzętem mechaniczny	H	125,00			8		

Cena łączna netto w PLN

Cena łączna brutto w PLN

3. Informujemy, że wybór oferty nie będzie/będzie* prowadzić do powstania u Zamawiającego obowiązku podatkowego zgodnie z przepisami o podatku od towarów i usług.

Nazwa (rodzaj) towaru lub usługi, których dostawa lub świadczenie będzie prowadzić do powstania u Zamawiającego obowiązku podatkowego zgodnie z przepisami o podatku od towarów i usług (VAT):

Wartość ww. towaru lub usługi objętego obowiązkiem podatkowym Zamawiającego bez kwoty podatku od towarów i usług (VAT) wynosi: _____ PLN.

Stawka podatku od towaru i usług (VAT), która zgodnie z naszą wiedzą będzie miała zastosowanie to _____%.

4. Oświadczamy, że zapoznaliśmy się ze specyfikacją warunków zamówienia, w tym także ze wzorem umowy i uzyskaliśmy wszelkie informacje niezbędne do przygotowania niniejszej oferty. W przypadku wyboru naszej oferty zobowiązujemy się do zawarcia umowy zgodnej z niniejszą ofertą, na warunkach określonych w specyfikacji warunków zamówienia oraz w miejscu i terminie wyznaczonym przez Zamawiającego, a przed zawarciem umowy wniesienia zabezpieczenia należytego wykonania umowy.

5. Oświadczamy, że uważamy się za związanych niniejszą ofertą przez czas wskazany w specyfikacji warunków zamówienia.

6. Następujące zakresy rzeczowe wchodzące w przedmiot zamówienia zamierzamy zlecić następującym podwykonawcom:

Podwykonawca (firma lub nazwa, adres)	Zakres rzeczowy

Nazwy (firmy) podwykonawców, na których zasoby powołujemy się na zasadach określonych w art. 118 PZP, w celu wykazania spełniania warunków udziału w postępowaniu:

7. Oświadczamy, że następujące usługi stanowiące przedmiot zamówienia wykonają poszczególni Wykonawcy wspólnie ubiegający się o udzielenie zamówienia**:

Wykonawca wspólnie ubiegający się o udzielenie zamówienia (nazwa/firma, adres)	Zakres zamówienia, który zostanie wykonany przez danego Wykonawcę wspólnie ubiegającego się o udzielenie zamówienia

8. Następujące informacje zawarte w naszej ofercie stanowią tajemnicę przedsiębiorstwa:

Uzasadnienie zastrzeżenia ww. informacji jako tajemnicy przedsiębiorstwa zostało załączone do naszej oferty.

9. Wszelką korespondencję w sprawie niniejszego postępowania należy kierować na:

e-mail: _____

10. Oświadczamy, iż realizując zamówienie będziemy stosować przepisy rozporządzenia Parlamentu Europejskiego i Rady (UE) 2016/679 z dnia 27 kwietnia 2016 r. w sprawie ochrony osób fizycznych w związku z przetwarzaniem danych osobowych i w sprawie swobodnego przepływu takich danych oraz uchylenia dyrektywy 95/46/WE (ogólne rozporządzenie o ochronie danych, Dz. Urz. UE L 2016 r. nr. 119 s. 1 – „RODO”).

11. Oświadczamy, że wypełniliśmy obowiązki informacyjne przewidziane w art. 13 lub art. 14 RODO wobec osób fizycznych, od których dane osobowe bezpośrednio lub pośrednio pozyskaliśmy w celu ubiegania się o udzielenie zamówienia publicznego w niniejszym postępowaniu.

12. Oświadczamy, że Wykonawca jest (proszę zaznaczyć właściwe):

- mikroprzedsiębiorstwem
- małym przedsiębiorstwem
- średnim przedsiębiorstwem
- dużym przedsiębiorstwem
- prowadzi jednoosobową działalność gospodarczą
- jest osobą fizyczną nieprowadzącą działalności gospodarczej
- inny rodzaj

13. Załącznikami do niniejszej oferty są:

(podpis)

Dokument musi być złożony pod rygorem nieważności
w formie elektronicznej (tj. w postaci elektronicznej opatrzonej
kwalifikowanym podpisem elektronicznym)

* - niepotrzebne skreślić

** - oświadczenie, zgodne z art. 117 ust. 4 PZP składają Wykonawcy wspólnie ubiegający się o udzielenie zamówienia oraz działający w formie spółki cywilnej.

(Nazwa i adres wykonawcy)

_____, dnia _____

FORMULARZ OFERTOWY

Skarb Państwa

Państwowe Gospodarstwo Leśne Lasy Państwowe

Nadleśnictwo Chełm

22-100 Chełm; Hrubieszowska 123

Odpowiadając na ogłoszenie o przetargu nieograniczonym na „Wykonywanie usług z zakresu gospodarki leśnej na terenie Nadleśnictwa Chełm w roku 2024” składamy niniejszym ofertę na pakiet 11-Les.16 tego zamówienia:

1. Za wykonanie przedmiotu zamówienia w tym Pakiecie oferujemy następujące wynagrodzenie brutto: _____ PLN.
2. Wynagrodzenie zaoferowane w pkt 1 powyżej wynika z poniższego Kosztorysu Ofertowego i stanowi sumę wartości całkowitych brutto za poszczególne pozycje (prace) tworzące ten Pakiet:

Pozostałe cięcia rębne

Lp.	Nr poz. w STWPL	Kod czynności do rozliczenia	Czynność - opis prac	Jedn. miary	Ilość	Cena jednostkowa netto w PLN	Wartość całkowita netto w PLN	Stawka VAT	Wartość VAT w PLN	Wartość całkowita brutto w PLN
1	2	CWD-D	Całkowity wyrób drewna technologią dowolną	M3	6 894,00			8		

Trzebieże późne i cięcia sanitarno – selekcyjne

Lp.	Nr poz. w STWPL	Kod czynności do rozliczenia	Czynność - opis prac	Jedn. miary	Ilość	Cena jednostkowa netto w PLN	Wartość całkowita netto w PLN	Stawka VAT	Wartość VAT w PLN	Wartość całkowita brutto w PLN
2	2	CWD-D	Całkowity wyrób drewna technologią dowolną	M3	3 447,00			8		

Trzebieże wczesne i czyszczenia późne z pozyskaniem masy, cięcia przygodne w trzebieżach wczesnych

Lp.	Nr poz. w STWPL	Kod czynności do rozliczenia	Czynność - opis prac	Jedn. miary	Ilość	Cena jednostkowa netto w PLN	Wartość całkowita netto w PLN	Stawka VAT	Wartość VAT w PLN	Wartość całkowita brutto w PLN
3	2	CWD-D	Całkowity wyrób drewna technologią dowolną	M3	43,00			8		

Cięcia przygodne i pozostałe

Lp.	Nr poz. w STWPL	Kod czynności do rozliczenia	Czynność - opis prac	Jedn. miary	Ilość	Cena jednostkowa netto w PLN	Wartość całkowita netto w PLN	Stawka VAT	Wartość VAT w PLN	Wartość całkowita brutto w PLN
4	2	CWD-D	Całkowity wyrób drewna technologią dowolną	M3	375,00			8		

Lp.	Nr poz. w STWPL	Kod czynności do rozliczenia	Czynność - opis prac	Jedn. miary	Ilość	Cena jednostkowa netto w PLN	Wartość całkowita netto w PLN	Stawka VAT	Wartość VAT w PLN	Wartość całkowita brutto w PLN
5	14	ROZDR-PP	Rozdrabnianie pozostałości drzewnych na całej powierzchni bez mieszania z glebą	HA	2,48			8		
6	19	WPOD-N	Wycinanie podszytów i podrostów (teren równy lub falisty)	HA	16,35			8		
7	25	PORZ-ROZD	Znoszenie i układanie pozostałości do rozdrabniania	M3P	2 420,16			8		
8	101	SADZ SADZ	Sadzenie jednolatek i wielolatek sadzarką	TSZT	106,60			8		
9	111	DOW-SADZ	Dowóz sadzonek	TSZT	106,60			23		
10	117	KOSZ UC	Wykaszenie chwastów w uprawach i usuwanie zbędnych nalotów - stopień trudności V i VI	HA	103,56			8		
11	120	CW-W	Czyszczenia wczesne	HA	6,08			8		
12	124	CP-W	Czyszczenia późne	HA	8,71			8		
13	141	SZUK-PĘDR	Badanie zapędrczenia gleby - dół o objętości 0,5 m3	SZT	100,00			8		
14	142	SZUK-OWAD	Próbne poszukiwania owadów w ściółce	SZT	5,00			8		
15	154	K GRODZEŃ	Naprawa (konserwacja) ogrodzeń upraw leśnych	H	78,00			23		
16	166	DRZ-ZGRYZ	Wykładanie drzew zgrzyzowych	SZT	20,00			8		
17	171	PPOŻ-PORZ	Porządkowanie terenów na pasach przeciwpożarowych	HA	15,00			8		
18	174	DOZ DOG	Prace wykonywane ręcznie przy dogaszaniu i dozorowaniu pożarzysk	H	10,00			8		
19	396	GODZ RH8	Prace wykonywane ręcznie	H	530,00			8		
20	397	GODZ PILA	Prace wykonywane ręcznie z użyciem pilarki	H	50,00			8		
21	403	GODZ MH8	Prace wykonywane innym sprzętem mechaniczny	H	110,00			8		

Cena łączna netto w PLN

Cena łączna brutto w PLN

3. Informujemy, że wybór oferty nie będzie/będzie* prowadzić do powstania u Zamawiającego obowiązku podatkowego zgodnie z przepisami o podatku od towarów i usług.

Nazwa (rodzaj) towaru lub usługi, których dostawa lub świadczenie będzie prowadzić do powstania u Zamawiającego obowiązku podatkowego zgodnie z przepisami o podatku od towarów i usług (VAT):

Wartość ww. towaru lub usługi objętego obowiązkiem podatkowym Zamawiającego bez kwoty podatku od towarów i usług (VAT) wynosi:
_____ PLN.

Stawka podatku od towaru i usług (VAT), która zgodnie z naszą wiedzą będzie miała zastosowanie to _____ %.

4. Oświadczamy, że zapoznaliśmy się ze specyfikacją warunków zamówienia, w tym także ze wzorem umowy i uzyskaliśmy wszelkie informacje niezbędne do przygotowania niniejszej oferty. W przypadku wyboru naszej oferty zobowiązujemy się do zawarcia umowy zgodnej z niniejszą ofertą, na warunkach określonych w specyfikacji warunków zamówienia oraz w miejscu i terminie wyznaczonym przez Zamawiającego, a przed zawarciem umowy wniesienia zabezpieczenia należytego wykonania umowy.

5. Oświadczamy, że uważamy się za związanych niniejszą ofertą przez czas wskazany w specyfikacji warunków zamówienia.

6. Następujące zakresy rzeczowe wchodzące w przedmiot zamówienia zamierzamy zlecić następującym podwykonawcom:

Podwykonawca (firma lub nazwa, adres)	Zakres rzeczowy

Nazwy (firmy) podwykonawców, na których zasoby powołujemy się na zasadach określonych w art. 118 PZP, w celu wykazania spełniania warunków udziału w postępowaniu:

7. Oświadczamy, że następujące usługi stanowiące przedmiot zamówienia wykonają poszczególni Wykonawcy wspólnie ubiegający się o udzielenie zamówienia**:

Wykonawca wspólnie ubiegający się o udzielenie zamówienia (nazwa/firma, adres)	Zakres zamówienia, który zostanie wykonany przez danego Wykonawcę wspólnie ubiegającego się o udzielenie zamówienia

8. Następujące informacje zawarte w naszej ofercie stanowią tajemnicę przedsiębiorstwa:

Uzasadnienie zastrzeżenia ww. informacji jako tajemnicy przedsiębiorstwa zostało załączone do naszej oferty.

9. Wszelką korespondencję w sprawie niniejszego postępowania należy kierować na:

e-mail: _____

10. Oświadczamy, iż realizując zamówienie będziemy stosować przepisy rozporządzenia Parlamentu Europejskiego i Rady (UE) 2016/679 z dnia 27 kwietnia 2016 r. w sprawie ochrony osób fizycznych w związku z przetwarzaniem danych osobowych i w sprawie swobodnego przepływu takich danych oraz uchylenia dyrektywy 95/46/WE (ogólne rozporządzenie o ochronie danych, Dz. Urz. UE L 2016 r. nr. 119 s. 1 – „RODO”).

11. Oświadczamy, że wypełniliśmy obowiązki informacyjne przewidziane w art. 13 lub art. 14 RODO wobec osób fizycznych, od których dane osobowe bezpośrednio lub pośrednio pozyskaliśmy w celu ubiegania się o udzielenie zamówienia publicznego w niniejszym postępowaniu.

12. Oświadczamy, że Wykonawca jest (proszę zaznaczyć właściwe):

- mikroprzedsiębiorstwem
- małym przedsiębiorstwem
- średnim przedsiębiorstwem
- dużym przedsiębiorstwem
- prowadzi jednoosobową działalność gospodarczą
- jest osobą fizyczną nieprowadzącą działalności gospodarczej
- inny rodzaj

13. Załącznikami do niniejszej oferty są:

(podpis)

Dokument musi być złożony pod rygorem nieważności
w formie elektronicznej (tj. w postaci elektronicznej opatrzonej
kwalifikowanym podpisem elektronicznym)

* - niepotrzebne skreślić

** - oświadczenie, zgodne z art. 117 ust. 4 PZP składają Wykonawcy wspólnie ubiegający się o udzielenie zamówienia oraz działający w formie spółki cywilnej.

(Nazwa i adres wykonawcy)

_____, dnia _____

FORMULARZ OFERTOWY

Skarb Państwa

Państwowe Gospodarstwo Leśne Lasy Państwowe

Nadleśnictwo Chełm

22-100 Chełm; Hrubieszowska 123

Odpowiadając na ogłoszenie o przetargu nieograniczonym na „Wykonywanie usług z zakresu gospodarki leśnej na terenie Nadleśnictwa Chełm w roku 2024” składamy niniejszym ofertę na pakiet 12-Les.17 tego zamówienia:

1. Za wykonanie przedmiotu zamówienia w tym Pakiecie oferujemy następujące wynagrodzenie brutto: _____ PLN.
2. Wynagrodzenie zaoferowane w pkt 1 powyżej wynika z poniższego Kosztorysu Ofertowego i stanowi sumę wartości całkowitych brutto za poszczególne pozycje (prace) tworzące ten Pakiet:

Pozostałe cięcia rębne

Lp.	Nr poz. w STWPL	Kod czynności do rozliczenia	Czynność - opis prac	Jedn. miary	Ilość	Cena jednostkowa netto w PLN	Wartość całkowita netto w PLN	Stawka VAT	Wartość VAT w PLN	Wartość całkowita brutto w PLN
1	2	CWD-D	Całkowity wyrób drewna technologią dowolną	M3	4 461,00			8		

Trzebieże późne i cięcia sanitarno – selekcyjne

Lp.	Nr poz. w STWPL	Kod czynności do rozliczenia	Czynność - opis prac	Jedn. miary	Ilość	Cena jednostkowa netto w PLN	Wartość całkowita netto w PLN	Stawka VAT	Wartość VAT w PLN	Wartość całkowita brutto w PLN
2	2	CWD-D	Całkowity wyrób drewna technologią dowolną	M3	3 623,00			8		

Trzebieże wczesne i czyszczenia późne z pozyskaniem masy, cięcia przygodne w trzebieżach wczesnych

Lp.	Nr poz. w STWPL	Kod czynności do rozliczenia	Czynność - opis prac	Jedn. miary	Ilość	Cena jednostkowa netto w PLN	Wartość całkowita netto w PLN	Stawka VAT	Wartość VAT w PLN	Wartość całkowita brutto w PLN
3	2	CWD-D	Całkowity wyrób drewna technologią dowolną	M3	374,00			8		

Cięcia przygodne i pozostałe

Lp.	Nr poz. w STWPL	Kod czynności do rozliczenia	Czynność - opis prac	Jedn. miary	Ilość	Cena jednostkowa netto w PLN	Wartość całkowita netto w PLN	Stawka VAT	Wartość VAT w PLN	Wartość całkowita brutto w PLN
4	2	CWD-D	Całkowity wyrób drewna technologią dowolną	M3	515,00			8		

Lp.	Nr poz. w STWPL	Kod czynności do rozliczenia	Czynność - opis prac	Jedn. miary	Ilość	Cena jednostkowa netto w PLN	Wartość całkowita netto w PLN	Stawka VAT	Wartość VAT w PLN	Wartość całkowita brutto w PLN
5	19	WPOD-N	Wycinanie podszytów i podrostów (teren równy lub falisty)	HA	3,94			8		
6	25	PORZ-ROZD	Znoszenie i układanie pozostałości do rozdrabniania	M3P	1 238,00			8		
7	100	SADZ WIEL	Sadzenie wielolatek z odkrytym systemem korzeniowym	TSZT	1,70			8		
8	101	SADZ SADZ	Sadzenie jednolatek i wielolatek sadzarką	TSZT	23,40			8		
9	111	DOW-SADZ	Dowóz sadzonek	TSZT	25,10			23		
10	116	KOSZ UB	Wykaszenie chwastów w uprawach i usuwanie zbędnych nalotów - stopień trudności III i IV	HA	54,97			8		
11	117	KOSZ UC	Wykaszenie chwastów w uprawach i usuwanie zbędnych nalotów - stopień trudności V i VI	HA	36,24			8		
12	120	CW-W	Czyszczenia wczesne	HA	21,08			8		
13	124	CP-W	Czyszczenia późne	HA	4,20			8		
14	141	SZUK-PĘDR	Badanie zapędrczenia gleby - dół o objętości 0,5 m3	SZT	24,00			8		
15	142	SZUK-OWAD	Próbne poszukiwania owadów w ściółce	SZT	3,00			8		
16	154	K GRODZEŃ	Naprawa (konserwacja) ogrodzeń upraw leśnych	H	15,00			23		
17	156	PORZ-SPAL	Spalanie gałęzi ułożonych w stosy	M3P	300,00			8		
18	157	PORZ-STOS	Wynoszenie i układanie pozostałości w stosy niewymiarowe	M3P	100,00			8		
19	166	DRZ-ZGRYZ	Wykładanie drzew zgryzowych	SZT	20,00			8		
20	171	PPOŻ-PORZ	Porządkowanie terenów na pasach przeciwpożarowych	HA	3,88			8		
21	174	DOZ DOG	Prace wykonywane ręcznie przy dogaszaniu i dozowaniu pożarzystk	H	24,00			8		
22	396	GODZ RH8	Prace wykonywane ręcznie	H	952,00			8		
23	397	GODZ PILA	Prace wykonywane ręcznie z użyciem pilarki	H	90,00			8		
24	403	GODZ MH8	Prace wykonywane innym sprzętem mechaniczny	H	163,00			8		

Cena łączna netto w PLN	
Cena łączna brutto w PLN	

3. Informujemy, że wybór oferty nie będzie/będzie* prowadzić do powstania u Zamawiającego obowiązku podatkowego zgodnie z przepisami o podatku od towarów i usług.

Nazwa (rodzaj) towaru lub usługi, których dostawa lub świadczenie będzie prowadzić do powstania u Zamawiającego obowiązku podatkowego zgodnie z przepisami o podatku od towarów i usług (VAT):

Wartość ww. towaru lub usługi objętego obowiązkiem podatkowym Zamawiającego bez kwoty podatku od towarów i usług (VAT) wynosi: _____ PLN.

Stawka podatku od towaru i usług (VAT), która zgodnie z naszą wiedzą będzie miała zastosowanie to _____%.

4. Oświadczamy, że zapoznaliśmy się ze specyfikacją warunków zamówienia, w tym także ze wzorem umowy i uzyskaliśmy wszelkie informacje niezbędne do przygotowania niniejszej oferty. W przypadku wyboru naszej oferty zobowiązujemy się do zawarcia umowy zgodnej z niniejszą ofertą, na warunkach określonych w specyfikacji warunków zamówienia oraz w miejscu i terminie wyznaczonym przez Zamawiającego, a przed zawarciem umowy wniesienia zabezpieczenia należytego wykonania umowy.

5. Oświadczamy, że uważamy się za związanych niniejszą ofertą przez czas wskazany w specyfikacji warunków zamówienia.

6. Następujące zakresy rzeczowe wchodzące w przedmiot zamówienia zamierzamy zlecić następującym podwykonawcom:

Podwykonawca (firma lub nazwa, adres)	Zakres rzeczowy

Nazwy (firmy) podwykonawców, na których zasoby powołujemy się na zasadach określonych w art. 118 PZP, w celu wykazania spełniania warunków udziału w postępowaniu:

7. Oświadczamy, że następujące usługi stanowiące przedmiot zamówienia wykonają poszczególni Wykonawcy wspólnie ubiegający się o udzielenie zamówienia**:

Wykonawca wspólnie ubiegający się o udzielenie zamówienia (nazwa/firma, adres)	Zakres zamówienia, który zostanie wykonany przez danego Wykonawcę wspólnie ubiegającego się o udzielenie zamówienia

8. Następujące informacje zawarte w naszej ofercie stanowią tajemnicę przedsiębiorstwa:

Uzasadnienie zastrzeżenia ww. informacji jako tajemnicy przedsiębiorstwa zostało załączone do naszej oferty.

9. Wszelką korespondencję w sprawie niniejszego postępowania należy kierować na:

e-mail: _____

10. Oświadczamy, iż realizując zamówienie będziemy stosować przepisy rozporządzenia Parlamentu Europejskiego i Rady (UE) 2016/679 z dnia 27 kwietnia 2016 r. w sprawie ochrony osób fizycznych w związku z przetwarzaniem danych osobowych i w sprawie swobodnego przepływu takich danych oraz uchylenia dyrektywy 95/46/WE (ogólne rozporządzenie o ochronie danych, Dz. Urz. UE L 2016 r. nr. 119 s. 1 – „RODO”).

11. Oświadczamy, że wypełniliśmy obowiązki informacyjne przewidziane w art. 13 lub art. 14 RODO wobec osób fizycznych, od których dane osobowe bezpośrednio lub pośrednio pozyskaliśmy w celu ubiegania się o udzielenie zamówienia publicznego w niniejszym postępowaniu.

12. Oświadczamy, że Wykonawca jest (proszę zaznaczyć właściwe):

- mikroprzedsiębiorstwem
- małym przedsiębiorstwem
- średnim przedsiębiorstwem
- dużym przedsiębiorstwem
- prowadzi jednoosobową działalność gospodarczą
- jest osobą fizyczną nieprowadzącą działalności gospodarczej
- inny rodzaj

13. Załącznikami do niniejszej oferty są:

(podpis)

Dokument musi być złożony pod rygorem nieważności
w formie elektronicznej (tj. w postaci elektronicznej opatrzonej
kwalifikowanym podpisem elektronicznym)

* - niepotrzebne skreślić

** - oświadczenie, zgodne z art. 117 ust. 4 PZP składają Wykonawcy wspólnie ubiegający się o udzielenie zamówienia oraz działający w formie spółki cywilnej.

(Nazwa i adres wykonawcy)

_____, dnia _____

FORMULARZ OFERTOWY

Skarb Państwa

Państwowe Gospodarstwo Leśne Lasy Państwowe

Nadleśnictwo Chełm

22-100 Chełm; Hrubieszowska 123

Odpowiadając na ogłoszenie o przetargu nieograniczonym na „Wykonywanie usług z zakresu gospodarki leśnej na terenie Nadleśnictwa Chełm w roku 2024” składamy niniejszym ofertę na pakiet 13-Les.18 tego zamówienia:

1. Za wykonanie przedmiotu zamówienia w tym Pakiecie oferujemy następujące wynagrodzenie brutto: _____ PLN.
2. Wynagrodzenie zaoferowane w pkt 1 powyżej wynika z poniższego Kosztorysu Ofertowego i stanowi sumę wartości całkowitych brutto za poszczególne pozycje (prace) tworzące ten Pakiet:

Cięcia zupełne - rębne (rębnie I)

Lp.	Nr poz. w STWPL	Kod czynności do rozliczenia	Czynność - opis prac	Jedn. miary	Ilość	Cena jednostkowa netto w PLN	Wartość całkowita netto w PLN	Stawka VAT	Wartość VAT w PLN	Wartość całkowita brutto w PLN
1	2	CWD-D	Całkowity wyrób drewna technologią dowolną	M3	784,00			8		

Pozostałe cięcia rębne

Lp.	Nr poz. w STWPL	Kod czynności do rozliczenia	Czynność - opis prac	Jedn. miary	Ilość	Cena jednostkowa netto w PLN	Wartość całkowita netto w PLN	Stawka VAT	Wartość VAT w PLN	Wartość całkowita brutto w PLN
2	2	CWD-D	Całkowity wyrób drewna technologią dowolną	M3	5 673,00			8		

Trzebieże późne i cięcia sanitarno – selekcyjne

Lp.	Nr poz. w STWPL	Kod czynności do rozliczenia	Czynność - opis prac	Jedn. miary	Ilość	Cena jednostkowa netto w PLN	Wartość całkowita netto w PLN	Stawka VAT	Wartość VAT w PLN	Wartość całkowita brutto w PLN
3	2	CWD-D	Całkowity wyrób drewna technologią dowolną	M3	2 031,00			8		

Trzebieże wczesne i czyszczenia późne z pozyskaniem masy, cięcia przygodne w trzebieżach wczesnych

Lp.	Nr poz. w STWPL	Kod czynności do rozliczenia	Czynność - opis prac	Jedn. miary	Ilość	Cena jednostkowa netto w PLN	Wartość całkowita netto w PLN	Stawka VAT	Wartość VAT w PLN	Wartość całkowita brutto w PLN
4	2	CWD-D	Całkowity wyrób drewna technologią dowolną	M3	663,00			8		

Cięcia przygodne i pozostałe

Lp.	Nr poz. w STWPL	Kod czynności do rozliczenia	Czynność - opis prac	Jedn. miary	Ilość	Cena jednostkowa netto w PLN	Wartość całkowita netto w PLN	Stawka VAT	Wartość VAT w PLN	Wartość całkowita brutto w PLN
5	2	CWD-D	Całkowity wyrób drewna technologią dowolną	M3	319,00			8		

Lp.	Nr poz. w STWPL	Kod czynności do rozliczenia	Czynność - opis prac	Jedn. miary	Ilość	Cena jednostkowa netto w PLN	Wartość całkowita netto w PLN	Stawka VAT	Wartość VAT w PLN	Wartość całkowita brutto w PLN
6	19	WPOD-N	Wycinanie podszytów i podrostów (teren równy lub falisty)	HA	12,13			8		
7	25	PORZ-ROZD	Znoszenie i układanie pozostałości do rozdrabniania	M3P	3 874,00			8		
8	101	SADZ SADZ	Sadzenie jednolatek i wielolatek sadzarką	TSZT	22,18			8		
9	111	DOW-SADZ	Dowóz sadzonek	TSZT	22,18			23		
10	116	KOSZ UB	Wykaszenie chwastów w uprawach i usuwanie zbędnych nalotów - stopień trudności III i IV	HA	89,52			8		
11	117	KOSZ UC	Wykaszenie chwastów w uprawach i usuwanie zbędnych nalotów - stopień trudności V i VI	HA	37,86			8		
12	120	CW-W	Czyszczenia wczesne	HA	8,19			8		
13	124	CP-W	Czyszczenia późne	HA	7,38			8		
14	141	SZUK-PĘDR	Badanie zapędrczenia gleby - dół o objętości 0,5 m3	SZT	74,00			8		
15	142	SZUK-OWAD	Próbne poszukiwania owadów w ściółce	SZT	9,00			8		
16	154	K GRODZEŃ	Naprawa (konserwacja) ogrodzeń upraw leśnych	H	103,00			23		
17	156	PORZ-SPAL	Spalanie gałęzi ułożonych w stosy	M3P	100,00			8		
18	157	PORZ-STOS	Wynoszenie i układanie pozostałości w stosy niewymiarowe	M3P	100,00			8		
19	166	DRZ-ZGRYZ	Wykładanie drzew zgryzowych	SZT	20,00			8		
20	171	PPOŻ-PORZ	Porządkowanie terenów na pasach przeciwpożarowych	HA	2,00			8		
21	174	DOZ DOG	Prace wykonywane ręcznie przy dogaszaniu i dozorowaniu pożarzysk	H	10,00			8		
22	396	GODZ RH8	Prace wykonywane ręcznie	H	565,00			8		
23	397	GODZ PILA	Prace wykonywane ręcznie z użyciem pilarki	H	60,00			8		
24	403	GODZ MH8	Prace wykonywane innym sprzętem mechaniczny	H	203,00			8		

Cena łączna netto w PLN	
Cena łączna brutto w PLN	

3. Informujemy, że wybór oferty nie będzie/będzie* prowadzić do powstania u Zamawiającego obowiązku podatkowego zgodnie z przepisami o podatku od towarów i usług.

Nazwa (rodzaj) towaru lub usługi, których dostawa lub świadczenie będzie prowadzić do powstania u Zamawiającego obowiązku podatkowego zgodnie z przepisami o podatku od towarów i usług (VAT):

Wartość ww. towaru lub usługi objętego obowiązkiem podatkowym Zamawiającego bez kwoty podatku od towarów i usług (VAT) wynosi: _____ PLN.

Stawka podatku od towaru i usług (VAT), która zgodnie z naszą wiedzą będzie miała zastosowanie to _____%.

4. Oświadczamy, że zapoznaliśmy się ze specyfikacją warunków zamówienia, w tym także ze wzorem umowy i uzyskaliśmy wszelkie informacje niezbędne do przygotowania niniejszej oferty. W przypadku wyboru naszej oferty zobowiązujemy się do zawarcia umowy zgodnej z niniejszą ofertą, na warunkach określonych w specyfikacji warunków zamówienia oraz w miejscu i terminie wyznaczonym przez Zamawiającego, a przed zawarciem umowy wniesienia zabezpieczenia należytego wykonania umowy.

5. Oświadczamy, że uważamy się za związanych niniejszą ofertą przez czas wskazany w specyfikacji warunków zamówienia.

6. Następujące zakresy rzeczowe wchodzące w przedmiot zamówienia zamierzamy zlecić następującym podwykonawcom:

Podwykonawca (firma lub nazwa, adres)	Zakres rzeczowy

Nazwy (firmy) podwykonawców, na których zasoby powołujemy się na zasadach określonych w art. 118 PZP, w celu wykazania spełniania warunków udziału w postępowaniu:

7. Oświadczamy, że następujące usługi stanowiące przedmiot zamówienia wykonają poszczególni Wykonawcy wspólnie ubiegający się o udzielenie zamówienia**:

Wykonawca wspólnie ubiegający się o udzielenie zamówienia (nazwa/firma, adres)	Zakres zamówienia, który zostanie wykonany przez danego Wykonawcę wspólnie ubiegającego się o udzielenie zamówienia

8. Następujące informacje zawarte w naszej ofercie stanowią tajemnicę przedsiębiorstwa:

Uzasadnienie zastrzeżenia ww. informacji jako tajemnicy przedsiębiorstwa zostało załączone do naszej oferty.

9. Wszelką korespondencję w sprawie niniejszego postępowania należy kierować na:

e-mail: _____

10. Oświadczamy, iż realizując zamówienie będziemy stosować przepisy rozporządzenia Parlamentu Europejskiego i Rady (UE) 2016/679 z dnia 27 kwietnia 2016 r. w sprawie ochrony osób fizycznych w związku z przetwarzaniem danych osobowych i w sprawie swobodnego przepływu takich danych oraz uchylenia dyrektywy 95/46/WE (ogólne rozporządzenie o ochronie danych, Dz. Urz. UE L 2016 r. nr. 119 s. 1 – „RODO”).

11. Oświadczamy, że wypełniliśmy obowiązki informacyjne przewidziane w art. 13 lub art. 14 RODO wobec osób fizycznych, od których dane osobowe bezpośrednio lub pośrednio pozyskaliśmy w celu ubiegania się o udzielenie zamówienia publicznego w niniejszym postępowaniu.

12. Oświadczamy, że Wykonawca jest (proszę zaznaczyć właściwe):

- mikroprzedsiębiorstwem
- małym przedsiębiorstwem
- średnim przedsiębiorstwem
- dużym przedsiębiorstwem
- prowadzi jednoosobową działalność gospodarczą
- jest osobą fizyczną nieprowadzącą działalności gospodarczej
- inny rodzaj

13. Załącznikami do niniejszej oferty są:

(podpis)

Dokument musi być złożony pod rygorem nieważności
w formie elektronicznej (tj. w postaci elektronicznej opatrzonej
kwalifikowanym podpisem elektronicznym)

* - niepotrzebne skreślić

** - oświadczenie, zgodne z art. 117 ust. 4 PZP składają Wykonawcy wspólnie ubiegający się o udzielenie zamówienia oraz działający w formie spółki cywilnej.

Planowany rozmiar prac

Pakiet: 01-Les.01,15

Pozostałe cięcia rębne

Lp.	Nr poz. w STWPL	Kod czynności do rozliczenia	Czynność - opis prac	Jedn. miary	Ilość
1	2	CWD-D	Całkowity wyrób drewna technologią dowolną	M3	6 204,00

Trzebieże późne i cięcia sanitarno – selekcyjne

Lp.	Nr poz. w STWPL	Kod czynności do rozliczenia	Czynność - opis prac	Jedn. miary	Ilość
2	2	CWD-D	Całkowity wyrób drewna technologią dowolną	M3	3 235,00

Trzebieże wczesne i czyszczenia późne z pozyskaniem masy, cięcia przygodne w trzebieżach wczesnych

Lp.	Nr poz. w STWPL	Kod czynności do rozliczenia	Czynność - opis prac	Jedn. miary	Ilość
3	2	CWD-D	Całkowity wyrób drewna technologią dowolną	M3	668,00

Cięcia przygodne i pozostałe

Lp.	Nr poz. w STWPL	Kod czynności do rozliczenia	Czynność - opis prac	Jedn. miary	Ilość
4	2	CWD-D	Całkowity wyrób drewna technologią dowolną	M3	1 003,00

Lp.	Nr poz. w STWPL	Kod czynności do rozliczenia	Czynność - opis prac	Jedn. miary	Ilość
5	14	ROZDR-PP	Rozdrabnianie pozostałości drzewnych na całej powierzchni bez mieszania z glebą	HA	11,73
6	19	WPOD-N	Wycinanie podszytów i podrostów (teren równy lub falisty)	HA	12,70
7	25	PORZ-ROZD	Znoszenie i układanie pozostałości do rozdrabniania	M3P	1 824,00
8	100	SADZ WIEL	Sadzenie wieloletek z odkrytym systemem korzeniowym	TSZT	6,10

Lp.	Nr poz. w STWPL	Kod czynności do rozliczenia	Czynność - opis prac	Jedn. miary	Ilość
9	101	SADZ SADZ	Sadzenie jednolatek i wielolatek sadzarką	TSZT	102,20
10	102	SADZ POP	Sadzenie jednolatek i wielolatek w poprawkach i uzupełnieniach	TSZT	2,10
11	111	DOW-SADZ	Dowóz sadzonek	TSZT	110,40
12	116	KOSZ UB	Wykaszenie chwastów w uprawach i usuwanie zbędnych nalotów - stopień trudności III i IV	HA	87,27
13	117	KOSZ UC	Wykaszenie chwastów w uprawach i usuwanie zbędnych nalotów - stopień trudności V i VI	HA	48,48
14	120	CW-W	Czyszczenia wczesne	HA	11,97
15	124	CP-W	Czyszczenia późne	HA	23,04
16	141	SZUK-PĘDR	Badanie zapędrczenia gleby - dół o objętości 0,5 m3	SZT	92,00
17	142	SZUK-OWAD	Próbne poszukiwania owadów w ściółce	SZT	10,00
18	147	GRODZ-SN	Grodzenie upraw przed zwierzyną siatką	HM	109,30
19	149	GRODZ-SRN	Grodzenie upraw przed zwierzyną siatką rozbiórkową	HM	5,25
20	153	GRODZ-DEM	Demontaż (likwidacja) ogrodzeń	HM	15,60
21	154	K GRODZEŃ	Naprawa (konserwacja) ogrodzeń upraw leśnych	H	663,00
22	156	PORZ-SPAL	Spalanie gałęzi ułożonych w stosy	M3P	100,00
23	157	PORZ-STOS	Wynoszenie i układanie pozostałości w stosy niewymiarowe	M3P	100,00
24	166	DRZ-ZGRYZ	Wykładanie drzew zgryzowych	SZT	35,00
25	171	PPOŻ-PORZ	Porządkowanie terenów na pasach przeciwpożarowych	HA	54,00
26	174	DOZ DOG	Prace wykonywane ręcznie przy dogaszaniu i dozorowaniu pożarzysk	H	96,00
27	396	GODZ RH8	Prace wykonywane ręcznie	H	995,00
28	397	GODZ PILA	Prace wykonywane ręcznie z użyciem pilarki	H	130,00
29	403	GODZ MH8	Prace wykonywane innym sprzętem mechaniczny	H	225,00

Planowany rozmiar prac

Pakiet: 02-Les.03

Cięcia zupełne - rębne (rębnie I)

Lp.	Nr poz. w STWPL	Kod czynności do rozliczenia	Czynność - opis prac	Jedn. miary	Ilość
1	2	CWD-D	Całkowity wyrób drewna technologią dowolną	M3	8,00

Pozostałe cięcia rębne

Lp.	Nr poz. w STWPL	Kod czynności do rozliczenia	Czynność - opis prac	Jedn. miary	Ilość
2	2	CWD-D	Całkowity wyrób drewna technologią dowolną	M3	4 317,00

Trzebieże późne i cięcia sanitarno – selekcyjne

Lp.	Nr poz. w STWPL	Kod czynności do rozliczenia	Czynność - opis prac	Jedn. miary	Ilość
3	2	CWD-D	Całkowity wyrób drewna technologią dowolną	M3	1 412,00

Trzebieże wczesne i czyszczenia późne z pozyskaniem masy, cięcia przygodne w trzebieżach wczesnych

Lp.	Nr poz. w STWPL	Kod czynności do rozliczenia	Czynność - opis prac	Jedn. miary	Ilość
4	2	CWD-D	Całkowity wyrób drewna technologią dowolną	M3	271,00

Cięcia przygodne i pozostałe

Lp.	Nr poz. w STWPL	Kod czynności do rozliczenia	Czynność - opis prac	Jedn. miary	Ilość
5	2	CWD-D	Całkowity wyrób drewna technologią dowolną	M3	897,00

Lp.	Nr poz. w STWPL	Kod czynności do rozliczenia	Czynność - opis prac	Jedn. miary	Ilość
6	14	ROZDR-PP	Rozdrabnianie pozostałości drzewnych na całej powierzchni bez mieszania z glebą	HA	2,58

Lp.	Nr poz. w STWPL	Kod czynności do rozliczenia	Czynność - opis prac	Jedn. miary	Ilość
7	19	WPOD-N	Wycinanie podszytów i podrostów (teren równy lub falisty)	HA	10,41
8	25	PORZ-ROZD	Znoszenie i układanie pozostałości do rozdrabniania	M3P	1 933,00
9	68	WYK-PASCZ	Wyorywanie bruzd pługiem leśnym na powierzchni pow. 0,50 ha	KMTR	5,56
10	100	SADZ WIEL	Sadzenie wielolatek z odkrytym systemem korzeniowym	TSZT	3,50
11	101	SADZ SADZ	Sadzenie jednolatek i wielolatek sadzarką	TSZT	53,40
12	111	DOW-SADZ	Dowóz sadzonek	TSZT	56,90
13	116	KOSZ UB	Wykaszenie chwastów w uprawach i usuwanie zbędnych nalotów - stopień trudności III i IV	HA	33,01
14	117	KOSZ UC	Wykaszenie chwastów w uprawach i usuwanie zbędnych nalotów - stopień trudności V i VI	HA	33,20
15	120	CW-W	Czyszczenia wczesne	HA	18,61
16	124	CP-W	Czyszczenia późne	HA	1,40
17	141	SZUK-PĘDR	Badanie zapędrczenia gleby - dół o objętości 0,5 m3	SZT	55,00
18	142	SZUK-OWAD	Próbne poszukiwania owadów w ściółce	SZT	4,00
19	147	GRODZ-SN	Grodzenie upraw przed zwierzyną siatką	HM	8,40
20	154	K GRODZEŃ	Naprawa (konserwacja) ogrodzeń upraw leśnych	H	152,00
21	156	PORZ-SPAL	Spalanie gałęzi ułożonych w stosy	M3P	100,00
22	157	PORZ-STOS	Wynoszenie i układanie pozostałości w stosy niewymiarowe	M3P	100,00
23	166	DRZ-ZGRYZ	Wykładanie drzew zgryzowych	SZT	104,00
24	171	PPOŻ-PORZ	Porządkowanie terenów na pasach przeciwpożarowych	HA	23,90
25	173	ODN-PASP	Odchwaszczanie, odnawianie pasów przeciwpożarowych	KMTR	1,10
26	174	DOZ DOG	Prace wykonywane ręcznie przy dogaszaniu i dozorowaniu pożarzysk	H	48,00
27	396	GODZ RH8	Prace wykonywane ręcznie	H	490,00
28	397	GODZ PILA	Prace wykonywane ręcznie z użyciem pilarki	H	120,00
29	403	GODZ MH8	Prace wykonywane innym sprzętem mechanicznym	H	147,00

Planowany rozmiar prac

Pakiet: 03-Les.04

Cięcia zupełne - rębne (rębnie I)

Lp.	Nr poz. w STWPL	Kod czynności do rozliczenia	Czynność - opis prac	Jedn. miary	Ilość
1	2	CWD-D	Całkowity wyrób drewna technologią dowolną	M3	386,00

Pozostałe cięcia rębne

Lp.	Nr poz. w STWPL	Kod czynności do rozliczenia	Czynność - opis prac	Jedn. miary	Ilość
2	2	CWD-D	Całkowity wyrób drewna technologią dowolną	M3	2 845,00

Trzebieże późne i cięcia sanitarno – selekcyjne

Lp.	Nr poz. w STWPL	Kod czynności do rozliczenia	Czynność - opis prac	Jedn. miary	Ilość
3	2	CWD-D	Całkowity wyrób drewna technologią dowolną	M3	4 405,00

Trzebieże wczesne i czyszczenia późne z pozyskaniem masy, cięcia przygodne w trzebieżach wczesnych

Lp.	Nr poz. w STWPL	Kod czynności do rozliczenia	Czynność - opis prac	Jedn. miary	Ilość
4	2	CWD-D	Całkowity wyrób drewna technologią dowolną	M3	173,00

Cięcia przygodne i pozostałe

Lp.	Nr poz. w STWPL	Kod czynności do rozliczenia	Czynność - opis prac	Jedn. miary	Ilość
5	2	CWD-D	Całkowity wyrób drewna technologią dowolną	M3	330,00

Lp.	Nr poz. w STWPL	Kod czynności do rozliczenia	Czynność - opis prac	Jedn. miary	Ilość
6	14	ROZDR-PP	Rozdrabnianie pozostałości drzewnych na całej powierzchni bez mieszania z glebą	HA	2,77
7	19	WPOD-N	Wycinanie podszytów i podrostów (teren równy lub falisty)	HA	11,11
8	25	PORZ-ROZD	Znoszenie i układanie pozostałości do rozdrabniania	M3P	1 778,00
9	100	SADZ WIEL	Sadzenie wielolatek z odkrytym systemem korzeniowym	TSZT	15,30
10	101	SADZ SADZ	Sadzenie jednolatek i wielolatek sadzarką	TSZT	18,70
11	111	DOW-SADZ	Dowóz sadzonek	TSZT	34,00
12	116	KOSZ UB	Wykaszenie chwastów w uprawach i usuwanie zbędnych nalotów - stopień trudności III i IV	HA	0,88
13	117	KOSZ UC	Wykaszenie chwastów w uprawach i usuwanie zbędnych nalotów - stopień trudności V i VI	HA	39,17
14	120	CW-W	Czyszczenia wczesne	HA	19,10
15	141	SZUK-PĘDR	Badanie zapędraczenia gleby - dół o objętości 0,5 m3	SZT	62,00
16	142	SZUK-OWAD	Próbné poszukiwania owadów w ściółce	SZT	5,00
17	154	K GRODZEŃ	Naprawa (konserwacja) ogrodzeń upraw leśnych	H	4,00
18	156	PORZ-SPAL	Spalanie gałęzi ułożonych w stosy	M3P	200,00
19	157	PORZ-STOS	Wynoszenie i układanie pozostałości w stosy niewymiarowe	M3P	200,00
20	166	DRZ-ZGRYZ	Wykładanie drzew zgryzowych	SZT	20,00
21	171	PPOŻ-PORZ	Porządkowanie terenów na pasach przeciwpożarowych	HA	29,00
22	174	DOZ DOG	Prace wykonywane ręcznie przy dogaszaniu i dozorowaniu pożarzysk	H	30,00
23	396	GODZ RH8	Prace wykonywane ręcznie	H	564,00
24	397	GODZ PILA	Prace wykonywane ręcznie z użyciem pilarki	H	120,00
25	403	GODZ MH8	Prace wykonywane innym sprzętem mechaniczny	H	170,00

Planowany rozmiar prac

Pakiet: 04-Les.05

Pozostałe cięcia rębne

Lp.	Nr poz. w STWPL	Kod czynności do rozliczenia	Czynność - opis prac	Jedn. miary	Ilość
1	2	CWD-D	Całkowity wyrób drewna technologią dowolną	M3	5 298,00

Trzebieże późne i cięcia sanitarno – selekcyjne

Lp.	Nr poz. w STWPL	Kod czynności do rozliczenia	Czynność - opis prac	Jedn. miary	Ilość
2	2	CWD-D	Całkowity wyrób drewna technologią dowolną	M3	2 370,00

Cięcia przygodne i pozostałe

Lp.	Nr poz. w STWPL	Kod czynności do rozliczenia	Czynność - opis prac	Jedn. miary	Ilość
3	2	CWD-D	Całkowity wyrób drewna technologią dowolną	M3	363,00

Lp.	Nr poz. w STWPL	Kod czynności do rozliczenia	Czynność - opis prac	Jedn. miary	Ilość
4	14	ROZDR-PP	Rozdrabnianie pozostałości drzewnych na całej powierzchni bez mieszania z glebą	HA	1,09
5	15	ROZDR-PDR	Rozdrabnianie pozostałości drzewnych na całej powierzchni bez mieszania z glebą na powierzchniach z wyrobioną drobnicą	HA	0,90
6	19	WPOD-N	Wycinanie podszytów i podrostów (teren równy lub falisty)	HA	15,36
7	25	PORZ-ROZD	Znoszenie i układanie pozostałości do rozdrabniania	M3P	2 864,00
8	101	SADZ SADZ	Sadzenie jednolatek i wielolatek sadzarką	TSZT	47,50
9	111	DOW-SADZ	Dowóz sadzonek	TSZT	47,50
10	117	KOSZ UC	Wykaszenie chwastów w uprawach i usuwanie zbędnych nalotów - stopień trudności V i VI	HA	65,79
11	120	CW-W	Czyszczenia wczesne	HA	13,36
12	124	CP-W	Czyszczenia późne	HA	12,83
13	141	SZUK-PĘDR	Badanie zapędrczenia gleby - dół o objętości 0,5 m3	SZT	21,00
14	142	SZUK-OWAD	Próbnne poszukiwania owadów w ściółce	SZT	3,00
15	154	K GRODZEŃ	Naprawa (konserwacja) ogrodzeń upraw leśnych	H	30,00
16	156	PORZ-SPAL	Spalanie gałęzi ułożonych w stosy	M3P	100,00
17	157	PORZ-STOS	Wynoszenie i układanie pozostałości w stosy niewymiarowe	M3P	100,00
18	166	DRZ-ZGRYZ	Wykładanie drzew zgryzowych	SZT	60,00
19	171	PPOŻ-PORZ	Porządkowanie terenów na pasach przeciwpożarowych	HA	2,00
20	173	ODN-PASP	Odchwaszczanie, odnawianie pasów przeciwpożarowych	KMTR	0,14
21	174	DOZ DOG	Prace wykonywane ręcznie przy dogaszaniu i dozorowaniu pożarzysk	H	40,00
22	396	GODZ RH8	Prace wykonywane ręcznie	H	810,00
23	397	GODZ PILA	Prace wykonywane ręcznie z użyciem pilarki	H	200,00
24	403	GODZ MH8	Prace wykonywane innym sprzętem mechaniczny	H	202,00

Planowany rozmiar prac

Pakiet: 05-Les.06

Cięcia zupełne - rębne (rębnie I)

Lp.	Nr poz. w STWPL	Kod czynności do rozliczenia	Czynność - opis prac	Jedn. miary	Ilość
1	2	CWD-D	Całkowity wyrób drewna technologią dowolną	M3	542,00

Pozostałe cięcia rębne

Lp.	Nr poz. w STWPL	Kod czynności do rozliczenia	Czynność - opis prac	Jedn. miary	Ilość
2	2	CWD-D	Całkowity wyrób drewna technologią dowolną	M3	4 500,00

Trzebieże późne i cięcia sanitarno – selekcyjne

Lp.	Nr poz. w STWPL	Kod czynności do rozliczenia	Czynność - opis prac	Jedn. miary	Ilość
3	2	CWD-D	Całkowity wyrób drewna technologią dowolną	M3	1 405,00

Trzebieże wczesne i czyszczenia późne z pozyskaniem masy, cięcia przygodne w trzebieżach wczesnych

Lp.	Nr poz. w STWPL	Kod czynności do rozliczenia	Czynność - opis prac	Jedn. miary	Ilość
4	2	CWD-D	Całkowity wyrób drewna technologią dowolną	M3	852,00

Cięcia przygodne i pozostałe

Lp.	Nr poz. w STWPL	Kod czynności do rozliczenia	Czynność - opis prac	Jedn. miary	Ilość
5	2	CWD-D	Całkowity wyrób drewna technologią dowolną	M3	446,00

Lp.	Nr poz. w STWPL	Kod czynności do rozliczenia	Czynność - opis prac	Jedn. miary	Ilość
6	14	ROZDR-PP	Rozdrabnianie pozostałości drzewnych na całej powierzchni bez mieszania z glebą	HA	10,58
7	19	WPOD-N	Wycinanie podszytów i podrostów (teren równy lub falisty)	HA	10,58
8	101	SADZ SADZ	Sadzenie jednolatek i wielolatek sadzarką	TSZT	43,52
9	111	DOW-SADZ	Dowóz sadzonek	TSZT	43,52
10	117	KOSZ UC	Wykaszenie chwastów w uprawach i usuwanie zbędnych nalotów - stopień trudności V i VI	HA	72,02
11	120	CW-W	Czyszczenia wczesne	HA	10,74
12	124	CP-W	Czyszczenia późne	HA	22,69
13	141	SZUK-PĘDR	Badanie zapędrczenia gleby - dół o objętości 0,5 m3	SZT	16,00
14	142	SZUK-OWAD	Próbnne poszukiwania owadów w ściółce	SZT	2,00
15	156	PORZ-SPAL	Spalanie gałęzi ułożonych w stosy	M3P	50,00
16	157	PORZ-STOS	Wynoszenie i układanie pozostałości w stosy niewymiarowe	M3P	50,00
17	166	DRZ-ZGRYZ	Wykładanie drzew zgryzowych	SZT	100,00
18	171	PPOŻ-PORZ	Porządkowanie terenów na pasach przeciwpożarowych	HA	15,30
19	174	DOZ DOG	Prace wykonywane ręcznie przy dogaszaniu i dozorowaniu pożarzysk	H	10,00
20	396	GODZ RH8	Prace wykonywane ręcznie	H	520,00
21	397	GODZ PILA	Prace wykonywane ręcznie z użyciem pilarki	H	20,00
22	403	GODZ MH8	Prace wykonywane innym sprzętem mechaniczny	H	88,00

Planowany rozmiar prac

Pakiet: 06-Les.07

Cięcia zupełne - rębne (rębnie I)

Lp.	Nr poz. w STWPL	Kod czynności do rozliczenia	Czynność - opis prac	Jedn. miary	Ilość
1	2	CWD-D	Całkowity wyrób drewna technologią dowolną	M3	659,00

Pozostałe cięcia rębne

Lp.	Nr poz. w STWPL	Kod czynności do rozliczenia	Czynność - opis prac	Jedn. miary	Ilość
2	2	CWD-D	Całkowity wyrób drewna technologią dowolną	M3	1 364,00

Trzebieże późne i cięcia sanitarno – selekcyjne

Lp.	Nr poz. w STWPL	Kod czynności do rozliczenia	Czynność - opis prac	Jedn. miary	Ilość
3	2	CWD-D	Całkowity wyrób drewna technologią dowolną	M3	2 084,00

Trzebieże wczesne i czyszczenia późne z pozyskaniem masy, cięcia przygodne w trzebieżach wczesnych

Lp.	Nr poz. w STWPL	Kod czynności do rozliczenia	Czynność - opis prac	Jedn. miary	Ilość
4	2	CWD-D	Całkowity wyrób drewna technologią dowolną	M3	921,00

Cięcia przygodne i pozostałe

Lp.	Nr poz. w STWPL	Kod czynności do rozliczenia	Czynność - opis prac	Jedn. miary	Ilość
5	2	CWD-D	Całkowity wyrób drewna technologią dowolną	M3	190,00

Lp.	Nr poz. w STWPL	Kod czynności do rozliczenia	Czynność - opis prac	Jedn. miary	Ilość
6	14	ROZDR-PP	Rozdrabnianie pozostałości drzewnych na całej powierzchni bez mieszania z glebą	HA	3,62

Lp.	Nr poz. w STWPL	Kod czynności do rozliczenia	Czynność - opis prac	Jedn. miary	Ilość
7	19	WPOD-N	Wycinanie podszytów i podrostów (teren równy lub falisty)	HA	7,37
8	25	PORZ-ROZD	Znoszenie i układanie pozostałości do rozdrabniania	M3P	426,00
9	100	SADZ WIEL	Sadzenie wieloletek z odkrytym systemem korzeniowym	TSZT	6,06
10	101	SADZ SADZ	Sadzenie jednolatek i wieloletek sadzarką	TSZT	33,54
11	111	DOW-SADZ	Dowóz sadzonek	TSZT	39,60
12	116	KOSZ UB	Wykaszenie chwastów w uprawach i usuwanie zbędnych nalotów - stopień trudności III i IV	HA	23,57
13	117	KOSZ UC	Wykaszenie chwastów w uprawach i usuwanie zbędnych nalotów - stopień trudności V i VI	HA	34,48
14	120	CW-W	Czyszczenia wczesne	HA	7,94
15	124	CP-W	Czyszczenia późne	HA	1,50
16	141	SZUK-PĘDR	Badanie zapędrczenia gleby - dół o objętości 0,5 m3	SZT	47,00
17	142	SZUK-OWAD	Próbne poszukiwania owadów w ściółce	SZT	5,00
18	147	GRODZ-SN	Grodzenie upraw przed zwierzyną siatką	HM	5,80
19	149	GRODZ-SRN	Grodzenie upraw przed zwierzyną siatką rozbiórkową	HM	2,50
20	153	GRODZ-DEM	Demontaż (likwidacja) ogrodzeń	HM	18,30
21	154	K GRODZEŃ	Naprawa (konserwacja) ogrodzeń upraw leśnych	H	223,00
22	156	PORZ-SPAL	Spalanie gałęzi ułożonych w stosy	M3P	50,00
23	157	PORZ-STOS	Wynoszenie i układanie pozostałości w stosy niewymiarowe	M3P	50,00
24	166	DRZ-ZGRYZ	Wykładanie drzew zgryzowych	SZT	50,00
25	171	PPOŻ-PORZ	Porządkowanie terenów na pasach przeciwpożarowych	HA	20,00
26	174	DOZ DOG	Prace wykonywane ręcznie przy dogaszaniu i dozorowaniu pożarzysk	H	10,00
27	396	GODZ RH8	Prace wykonywane ręcznie	H	583,00
28	397	GODZ PILA	Prace wykonywane ręcznie z użyciem pilarki	H	75,00
29	403	GODZ MH8	Prace wykonywane innym sprzętem mechanicznym	H	90,00

Planowany rozmiar prac

Pakiet: 07-Les.09

Pozostałe cięcia rębne

Lp.	Nr poz. w STWPL	Kod czynności do rozliczenia	Czynność - opis prac	Jedn. miary	Ilość
1	2	CWD-D	Całkowity wyrób drewna technologią dowolną	M3	3 858,00

Trzebieże późne i cięcia sanitarno – selekcyjne

Lp.	Nr poz. w STWPL	Kod czynności do rozliczenia	Czynność - opis prac	Jedn. miary	Ilość
2	2	CWD-D	Całkowity wyrób drewna technologią dowolną	M3	3 330,00

Trzebieże wczesne i czyszczenia późne z pozyskaniem masy, cięcia przygodne w trzebieżach wczesnych

Lp.	Nr poz. w STWPL	Kod czynności do rozliczenia	Czynność - opis prac	Jedn. miary	Ilość
3	2	CWD-D	Całkowity wyrób drewna technologią dowolną	M3	208,00

Cięcia przygodne i pozostałe

Lp.	Nr poz. w STWPL	Kod czynności do rozliczenia	Czynność - opis prac	Jedn. miary	Ilość
4	2	CWD-D	Całkowity wyrób drewna technologią dowolną	M3	425,00

Lp.	Nr poz. w STWPL	Kod czynności do rozliczenia	Czynność - opis prac	Jedn. miary	Ilość
5	14	ROZDR-PP	Rozdrabnianie pozostałości drzewnych na całej powierzchni bez mieszania z glebą	HA	6,77
6	19	WPOD-N	Wycinanie podszytów i podrostów (teren równy lub falisty)	HA	8,71
7	68	WYK-PASCZ	Wyorywanie bruzd pługiem leśnym na powierzchni pow. 0,50 ha	KMTR	25,30
8	69	WYK-PA5CZ	Wyorywanie bruzd pługiem leśnym na pow. do 0,50 ha (np. gniazda)	KMTR	10,20

Lp.	Nr poz. w STWPL	Kod czynności do rozliczenia	Czynność - opis prac	Jedn. miary	Ilość
9	99	SADZ 1R	Sadzenie 1-latek z odkrytym systemem korzeniowym	TSZT	0,55
10	100	SADZ WIEL	Sadzenie wielolatek z odkrytym systemem korzeniowym	TSZT	4,60
11	101	SADZ SADZ	Sadzenie jednolatek i wielolatek sadzarką	TSZT	11,86
12	111	DOW-SADZ	Dowóz sadzonek	TSZT	16,29
13	115	KOSZ UA	Wykaszenie chwastów w uprawach i usuwanie zbędnych nalotów - stopień trudności I i II	HA	8,02
14	116	KOSZ UB	Wykaszenie chwastów w uprawach i usuwanie zbędnych nalotów - stopień trudności III i IV	HA	26,50
15	117	KOSZ UC	Wykaszenie chwastów w uprawach i usuwanie zbędnych nalotów - stopień trudności V i VI	HA	75,07
16	120	CW-W	Czyszczenia wczesne	HA	11,38
17	124	CP-W	Czyszczenia późne	HA	3,06
18	141	SZUK-PĘDR	Badanie zapędraczenia gleby - dół o objętości 0,5 m3	SZT	16,00
19	142	SZUK-OWAD	Próbne poszukiwania owadów w ściółce	SZT	4,00
20	147	GRODZ-SN	Grodzenie upraw przed zwierzyną siatką	HM	10,10
21	149	GRODZ-SRN	Grodzenie upraw przed zwierzyną siatką rozbiórkową	HM	15,80
22	153	GRODZ-DEM	Demontaż (likwidacja) ogrodzeń	HM	14,90
23	154	K GRODZEŃ	Naprawa (konserwacja) ogrodzeń upraw leśnych	H	270,00
24	156	PORZ-SPAL	Spalanie gałęzi ułożonych w stosy	M3P	50,00
25	157	PORZ-STOS	Wynoszenie i układanie pozostałości w stosy niewymiarowe	M3P	50,00
26	166	DRZ-ZGRYZ	Wykładanie drzew zgryzowych	SZT	20,00
27	171	PPOŻ-PORZ	Porządkowanie terenów na pasach przeciwpożarowych	HA	5,00
28	174	DOZ DOG	Prace wykonywane ręcznie przy dogaszaniu i dozorowaniu pożarzysk	H	10,00
29	396	GODZ RH8	Prace wykonywane ręcznie	H	714,00
30	397	GODZ PILA	Prace wykonywane ręcznie z użyciem pilarki	H	80,00
31	403	GODZ MH8	Prace wykonywane innym sprzętem mechaniczny	H	148,00

Planowany rozmiar prac

Pakiet: 08-Les.10,13

Cięcia zupełne - rębne (rębnie I)

Lp.	Nr poz. w STWPL	Kod czynności do rozliczenia	Czynność - opis prac	Jedn. miary	Ilość
1	2	CWD-D	Całkowity wyrób drewna technologią dowolną	M3	2 151,00

Pozostałe cięcia rębne

Lp.	Nr poz. w STWPL	Kod czynności do rozliczenia	Czynność - opis prac	Jedn. miary	Ilość
2	2	CWD-D	Całkowity wyrób drewna technologią dowolną	M3	3 122,00

Trzebieże późne i cięcia sanitarno – selekcyjne

Lp.	Nr poz. w STWPL	Kod czynności do rozliczenia	Czynność - opis prac	Jedn. miary	Ilość
3	2	CWD-D	Całkowity wyrób drewna technologią dowolną	M3	6 039,00

Trzebieże wczesne i czyszczenia późne z pozyskaniem masy, cięcia przygodne w trzebieżach wczesnych

Lp.	Nr poz. w STWPL	Kod czynności do rozliczenia	Czynność - opis prac	Jedn. miary	Ilość
4	2	CWD-D	Całkowity wyrób drewna technologią dowolną	M3	766,00

Cięcia przygodne i pozostałe

Lp.	Nr poz. w STWPL	Kod czynności do rozliczenia	Czynność - opis prac	Jedn. miary	Ilość
5	2	CWD-D	Całkowity wyrób drewna technologią dowolną	M3	969,00

Lp.	Nr poz. w STWPL	Kod czynności do rozliczenia	Czynność - opis prac	Jedn. miary	Ilość
6	14	ROZDR-PP	Rozdrabnianie pozostałości drzewnych na całej powierzchni bez mieszania z glebą	HA	8,93

Lp.	Nr poz. w STWPL	Kod czynności do rozliczenia	Czynność - opis prac	Jedn. miary	Ilość
7	15	ROZDR-PDR	Rozdrabnianie pozostałości drzewnych na całej powierzchni bez mieszania z glebą na powierzchniach z wyrobioną drobnicą	HA	1,36
8	19	WPOD-N	Wycinanie podszytów i podrostów (teren równy lub falisty)	HA	15,90
9	25	PORZ-ROZD	Znoszenie i układanie pozostałości do rozdrabniania	M3P	1 316,00
10	68	WYK-PASCZ	Wyorywanie bruzd pługiem leśnym na powierzchni pow. 0,50 ha	KMTR	17,50
11	100	SADZ WIEL	Sadzenie wielolatek z odkrytym systemem korzeniowym	TSZT	18,60
12	101	SADZ SADZ	Sadzenie jednolatek i wielolatek sadzarką	TSZT	72,00
13	111	DOW-SADZ	Dowóz sadzonek	TSZT	90,60
14	115	KOSZ UA	Wykaszenie chwastów w uprawach i usuwanie zbędnych nalotów - stopień trudności I i II	HA	5,76
15	116	KOSZ UB	Wykaszenie chwastów w uprawach i usuwanie zbędnych nalotów - stopień trudności III i IV	HA	125,41
16	117	KOSZ UC	Wykaszenie chwastów w uprawach i usuwanie zbędnych nalotów - stopień trudności V i VI	HA	117,24
17	120	CW-W	Czyszczenia wczesne	HA	22,69
18	124	CP-W	Czyszczenia późne	HA	38,93
19	141	SZUK-PĘDR	Badanie zapędrczenia gleby - dół o objętości 0,5 m3	SZT	162,00
20	142	SZUK-OWAD	Próbne poszukiwania owadów w ściółce	SZT	14,00
21	147	GRODZ-SN	Grodzenie upraw przed zwierzyną siatką	HM	88,50
22	149	GRODZ-SRN	Grodzenie upraw przed zwierzyną siatką rozbiórkową	HM	11,50
23	153	GRODZ-DEM	Demontaż (likwidacja) ogrodzeń	HM	15,10
24	154	K GRODZEŃ	Naprawa (konserwacja) ogrodzeń upraw leśnych	H	845,00
25	156	PORZ-SPAL	Spalanie gałęzi ułożonych w stosy	M3P	150,00
26	157	PORZ-STOS	Wynoszenie i układanie pozostałości w stosy niewymiarowe	M3P	150,00
27	166	DRZ-ZGRYZ	Wykładanie drzew zgryzowych	SZT	30,00
28	171	PPOŻ-PORZ	Porządkowanie terenów na pasach przeciwpożarowych	HA	46,80
29	173	ODN-PASP	Odchwaszczanie, odnawianie pasów przeciwpożarowych	KMTR	0,40

Lp.	Nr poz. w STWPL	Kod czynności do rozliczenia	Czynność - opis prac	Jedn. miary	Ilość
30	174	DOZ DOG	Prace wykonywane ręcznie przy dogaszaniu i dozorowaniu pożarzysk	H	100,00
31	396	GODZ RH8	Prace wykonywane ręcznie	H	1 164,00
32	397	GODZ PILA	Prace wykonywane ręcznie z użyciem pilarki	H	260,00
33	403	GODZ MH8	Prace wykonywane innym sprzętem mechaniczny	H	263,00

Planowany rozmiar prac

Pakiet: 09-Les.11

Cięcia zupełne - rębne (rębnie I)

Lp.	Nr poz. w STWPL	Kod czynności do rozliczenia	Czynność - opis prac	Jedn. miary	Ilość
1	2	CWD-D	Całkowity wyrób drewna technologią dowolną	M3	806,00

Pozostałe cięcia rębne

Lp.	Nr poz. w STWPL	Kod czynności do rozliczenia	Czynność - opis prac	Jedn. miary	Ilość
2	2	CWD-D	Całkowity wyrób drewna technologią dowolną	M3	2 463,00

Trzebieże późne i cięcia sanitarno – selekcyjne

Lp.	Nr poz. w STWPL	Kod czynności do rozliczenia	Czynność - opis prac	Jedn. miary	Ilość
3	2	CWD-D	Całkowity wyrób drewna technologią dowolną	M3	2 755,00

Trzebieże wczesne i czyszczenia późne z pozyskaniem masy, cięcia przygodne w trzebieżach wczesnych

Lp.	Nr poz. w STWPL	Kod czynności do rozliczenia	Czynność - opis prac	Jedn. miary	Ilość
4	2	CWD-D	Całkowity wyrób drewna technologią dowolną	M3	439,00

Cięcia przygodne i pozostałe

Lp.	Nr poz. w STWPL	Kod czynności do rozliczenia	Czynność - opis prac	Jedn. miary	Ilość
5	2	CWD-D	Całkowity wyrób drewna technologią dowolną	M3	226,00

Lp.	Nr poz. w STWPL	Kod czynności do rozliczenia	Czynność - opis prac	Jedn. miary	Ilość
6	14	ROZDR-PP	Rozdrabnianie pozostałości drzewnych na całej powierzchni bez mieszania z glebą	HA	8,62

Lp.	Nr poz. w STWPL	Kod czynności do rozliczenia	Czynność - opis prac	Jedn. miary	Ilość
7	15	ROZDR-PDR	Rozdrabnianie pozostałości drzewnych na całej powierzchni bez mieszania z glebą na powierzchniach z wyrobioną drobnicą	HA	0,84
8	19	WPOD-N	Wycinanie podszytów i podrostów (teren równy lub falisty)	HA	8,82
9	25	PORZ-ROZD	Znoszenie i układanie pozostałości do rozdrabniania	M3P	524,00
10	100	SADZ WIEL	Sadzenie wielolatek z odkrytym systemem korzeniowym	TSZT	7,70
11	101	SADZ SADZ	Sadzenie jednolatek i wielolatek sadzarką	TSZT	55,60
12	102	SADZ POP	Sadzenie jednolatek i wielolatek w poprawkach i uzupełnieniach	TSZT	2,40
13	111	DOW-SADZ	Dowóz sadzonek	TSZT	65,70
14	116	KOSZ UB	Wykaszenie chwastów w uprawach i usuwanie zbędnych nalotów - stopień trudności III i IV	HA	10,49
15	117	KOSZ UC	Wykaszenie chwastów w uprawach i usuwanie zbędnych nalotów - stopień trudności V i VI	HA	50,58
16	120	CW-W	Czyszczenia wczesne	HA	17,96
17	124	CP-W	Czyszczenia późne	HA	14,15
18	141	SZUK-PĘDR	Badanie zapędrczenia gleby - dół o objętości 0,5 m3	SZT	46,00
19	142	SZUK-OWAD	Próbne poszukiwania owadów w ściółce	SZT	3,00
20	147	GRODZ-SN	Grodzenie upraw przed zwierzyną siatką	HM	15,50
21	149	GRODZ-SRN	Grodzenie upraw przed zwierzyną siatką rozbiórkową	HM	3,20
22	153	GRODZ-DEM	Demontaż (likwidacja) ogrodzeń	HM	3,20
23	154	K GRODZEŃ	Naprawa (konserwacja) ogrodzeń upraw leśnych	H	268,00
24	156	PORZ-SPAL	Spalanie gałęzi ułożonych w stosy	M3P	50,00
25	157	PORZ-STOS	Wynoszenie i układanie pozostałości w stosy niewymiarowe	M3P	70,00
26	166	DRZ-ZGRYZ	Wykładanie drzew zgryzowych	SZT	20,00
27	171	PPOŻ-PORZ	Porządkowanie terenów na pasach przeciwpożarowych	HA	14,08
28	174	DOZ DOG	Prace wykonywane ręcznie przy dogaszaniu i dozorowaniu pożarysk	H	10,00
29	396	GODZ RH8	Prace wykonywane ręcznie	H	490,00

Lp.	Nr poz. w STWPL	Kod czynności do rozliczenia	Czynność - opis prac	Jedn. miary	Ilość
30	397	GODZ PILA	Prace wykonywane ręcznie z użyciem pilarki	H	100,00
31	403	GODZ MH8	Prace wykonywane innym sprzętem mechaniczny	H	101,00

Planowany rozmiar prac

Pakiet: 10-Les.12

Pozostałe cięcia rębne

Lp.	Nr poz. w STWPL	Kod czynności do rozliczenia	Czynność - opis prac	Jedn. miary	Ilość
1	2	CWD-D	Całkowity wyrób drewna technologią dowolną	M3	4 567,00

Trzebieże późne i cięcia sanitarno – selekcyjne

Lp.	Nr poz. w STWPL	Kod czynności do rozliczenia	Czynność - opis prac	Jedn. miary	Ilość
2	2	CWD-D	Całkowity wyrób drewna technologią dowolną	M3	4 371,00

Trzebieże wczesne i czyszczenia późne z pozyskaniem masy, cięcia przygodne w trzebieżach wczesnych

Lp.	Nr poz. w STWPL	Kod czynności do rozliczenia	Czynność - opis prac	Jedn. miary	Ilość
3	2	CWD-D	Całkowity wyrób drewna technologią dowolną	M3	361,00

Cięcia przygodne i pozostałe

Lp.	Nr poz. w STWPL	Kod czynności do rozliczenia	Czynność - opis prac	Jedn. miary	Ilość
4	2	CWD-D	Całkowity wyrób drewna technologią dowolną	M3	312,00

Lp.	Nr poz. w STWPL	Kod czynności do rozliczenia	Czynność - opis prac	Jedn. miary	Ilość
5	14	ROZDR-PP	Rozdrabnianie pozostałości drzewnych na całej powierzchni bez mieszania z glebą	HA	12,32
6	19	WPOD-N	Wycinanie podszytów i podrostów (teren równy lub falisty)	HA	12,32
7	69	WYK-PA5CZ	Wyorywanie bruzd pługiem leśnym na pow. do 0,50 ha (np. gniazda)	KMTR	1,53
8	100	SADZ WIEL	Sadzenie wielolatek z odkrytym systemem korzeniowym	TSZT	2,78
9	101	SADZ SADZ	Sadzenie jednolatek i wielolatek sadzarką	TSZT	37,85
10	111	DOW-SADZ	Dowóz sadzonek	TSZT	40,63
11	116	KOSZ UB	Wykaszenie chwastów w uprawach i usuwanie zbędnych nalotów - stopień trudności III i IV	HA	12,19
12	117	KOSZ UC	Wykaszenie chwastów w uprawach i usuwanie zbędnych nalotów - stopień trudności V i VI	HA	25,62
13	120	CW-W	Czyszczenia wczesne	HA	11,07
14	124	CP-W	Czyszczenia późne	HA	31,70
15	141	SZUK-PĘDR	Badanie zapędrczenia gleby - dół o objętości 0,5 m ³	SZT	69,00
16	142	SZUK-OWAD	Próbne poszukiwania owadów w ściółce	SZT	4,00
17	154	K GRODZEŃ	Naprawa (konserwacja) ogrodzeń upraw leśnych	H	50,00
18	156	PORZ-SPAL	Spalanie gałęzi ułożonych w stosy	M3P	20,00
19	157	PORZ-STOS	Wynoszenie i układanie pozostałości w stosy niewymiarowe	M3P	20,00
20	166	DRZ-ZGRYZ	Wykładanie drzew zgryzowych	SZT	20,00
21	171	PPOŻ-PORZ	Porządkowanie terenów na pasach przeciwpożarowych	HA	13,00
22	174	DOZ DOG	Prace wykonywane ręcznie przy dogaszaniu i dozorowaniu pożarzysk	H	10,00
23	396	GODZ RH8	Prace wykonywane ręcznie	H	435,00
24	397	GODZ PILA	Prace wykonywane ręcznie z użyciem pilarki	H	80,00
25	403	GODZ MH8	Prace wykonywane innym sprzętem mechaniczny	H	125,00

Planowany rozmiar prac

Pakiet: 11-Les.16

Pozostałe cięcia rębne

Lp.	Nr poz. w STWPL	Kod czynności do rozliczenia	Czynność - opis prac	Jedn. miary	Ilość
1	2	CWD-D	Całkowity wyrób drewna technologią dowolną	M3	6 894,00

Trzebieże późne i cięcia sanitarno – selekcyjne

Lp.	Nr poz. w STWPL	Kod czynności do rozliczenia	Czynność - opis prac	Jedn. miary	Ilość
2	2	CWD-D	Całkowity wyrób drewna technologią dowolną	M3	3 447,00

Trzebieże wczesne i czyszczenia późne z pozyskaniem masy, cięcia przygodne w trzebieżach wczesnych

Lp.	Nr poz. w STWPL	Kod czynności do rozliczenia	Czynność - opis prac	Jedn. miary	Ilość
3	2	CWD-D	Całkowity wyrób drewna technologią dowolną	M3	43,00

Cięcia przygodne i pozostałe

Lp.	Nr poz. w STWPL	Kod czynności do rozliczenia	Czynność - opis prac	Jedn. miary	Ilość
4	2	CWD-D	Całkowity wyrób drewna technologią dowolną	M3	375,00

Lp.	Nr poz. w STWPL	Kod czynności do rozliczenia	Czynność - opis prac	Jedn. miary	Ilość
5	14	ROZDR-PP	Rozdrabnianie pozostałości drzewnych na całej powierzchni bez mieszania z glebą	HA	2,48
6	19	WPOD-N	Wycinanie podszytów i podrostów (teren równy lub falisty)	HA	16,35
7	25	PORZ-ROZD	Znoszenie i układanie pozostałości do rozdrabniania	M3P	2 420,16
8	101	SADZ SADZ	Sadzenie jednolatek i wielolatek sadzarką	TSZT	106,60
9	111	DOW-SADZ	Dowóz sadzonek	TSZT	106,60
10	117	KOSZ UC	Wykaszenie chwastów w uprawach i usuwanie zbędnych nalotów - stopień trudności V i VI	HA	103,56
11	120	CW-W	Czyszczenia wczesne	HA	6,08
12	124	CP-W	Czyszczenia późne	HA	8,71
13	141	SZUK-PĘDR	Badanie zapędrczenia gleby - dół o objętości 0,5 m3	SZT	100,00
14	142	SZUK-OWAD	Próbne poszukiwania owadów w ściółce	SZT	5,00
15	154	K GRODZEŃ	Naprawa (konserwacja) ogrodzeń upraw leśnych	H	78,00
16	166	DRZ-ZGRYZ	Wykładanie drzew zgryzowych	SZT	20,00
17	171	PPOŻ-PORZ	Porządkowanie terenów na pasach przeciwpożarowych	HA	15,00
18	174	DOZ DOG	Prace wykonywane ręcznie przy dogaszaniu i dozorowaniu pożarzysk	H	10,00
19	396	GODZ RH8	Prace wykonywane ręcznie	H	530,00
20	397	GODZ PILA	Prace wykonywane ręcznie z użyciem pilarki	H	50,00
21	403	GODZ MH8	Prace wykonywane innym sprzętem mechanicznym	H	110,00

Planowany rozmiar prac

Pakiet: 12-Les.17

Pozostałe cięcia rębne

Lp.	Nr poz. w STWPL	Kod czynności do rozliczenia	Czynność - opis prac	Jedn. miary	Ilość
1	2	CWD-D	Całkowity wyrób drewna technologią dowolną	M3	4 461,00

Trzebieże późne i cięcia sanitarno – selekcyjne

Lp.	Nr poz. w STWPL	Kod czynności do rozliczenia	Czynność - opis prac	Jedn. miary	Ilość
2	2	CWD-D	Całkowity wyrób drewna technologią dowolną	M3	3 623,00

Trzebieże wczesne i czyszczenia późne z pozyskaniem masy, cięcia przygodne w trzebieżach wczesnych

Lp.	Nr poz. w STWPL	Kod czynności do rozliczenia	Czynność - opis prac	Jedn. miary	Ilość
3	2	CWD-D	Całkowity wyrób drewna technologią dowolną	M3	374,00

Cięcia przygodne i pozostałe

Lp.	Nr poz. w STWPL	Kod czynności do rozliczenia	Czynność - opis prac	Jedn. miary	Ilość
4	2	CWD-D	Całkowity wyrób drewna technologią dowolną	M3	515,00

Lp.	Nr poz. w STWPL	Kod czynności do rozliczenia	Czynność - opis prac	Jedn. miary	Ilość
5	19	WPOD-N	Wycinanie podszytów i podrostów (teren równy lub falisty)	HA	3,94
6	25	PORZ-ROZD	Znoszenie i układanie pozostałości do rozdrabniania	M3P	1 238,00
7	100	SADZ WIEL	Sadzenie wielolatek z odkrytym systemem korzeniowym	TSZT	1,70
8	101	SADZ SADZ	Sadzenie jednolatek i wielolatek sadzarką	TSZT	23,40
9	111	DOW-SADZ	Dowóz sadzonek	TSZT	25,10
10	116	KOSZ UB	Wykaszenie chwastów w uprawach i usuwanie zbędnych nalotów - stopień trudności III i IV	HA	54,97
11	117	KOSZ UC	Wykaszenie chwastów w uprawach i usuwanie zbędnych nalotów - stopień trudności V i VI	HA	36,24
12	120	CW-W	Czyszczenia wczesne	HA	21,08
13	124	CP-W	Czyszczenia późne	HA	4,20
14	141	SZUK-PĘDR	Badanie zapędrczenia gleby - dół o objętości 0,5 m3	SZT	24,00
15	142	SZUK-OWAD	Próbne poszukiwania owadów w ściółce	SZT	3,00
16	154	K GRODZEŃ	Naprawa (konserwacja) ogrodzeń upraw leśnych	H	15,00
17	156	PORZ-SPAL	Spalanie gałęzi ułożonych w stosy	M3P	300,00
18	157	PORZ-STOS	Wynoszenie i układanie pozostałości w stosy niewymiarowe	M3P	100,00
19	166	DRZ-ZGRYZ	Wykładanie drzew zgryzowych	SZT	20,00
20	171	PPOŻ-PORZ	Porządkowanie terenów na pasach przeciwpożarowych	HA	3,88
21	174	DOZ DOG	Prace wykonywane ręcznie przy dogaszaniu i dozorowaniu pożarzysk	H	24,00
22	396	GODZ RH8	Prace wykonywane ręcznie	H	952,00
23	397	GODZ PILA	Prace wykonywane ręcznie z użyciem pilarki	H	90,00
24	403	GODZ MH8	Prace wykonywane innym sprzętem mechanicznym	H	163,00

Planowany rozmiar prac

Pakiet: 13-Les.18

Cięcia zupełne - rębne (rębnie I)

Lp.	Nr poz. w STWPL	Kod czynności do rozliczenia	Czynność - opis prac	Jedn. miary	Ilość
1	2	CWD-D	Całkowity wyrób drewna technologią dowolną	M3	784,00

Pozostałe cięcia rębne

Lp.	Nr poz. w STWPL	Kod czynności do rozliczenia	Czynność - opis prac	Jedn. miary	Ilość
2	2	CWD-D	Całkowity wyrób drewna technologią dowolną	M3	5 673,00

Trzebieże późne i cięcia sanitarno – selekcyjne

Lp.	Nr poz. w STWPL	Kod czynności do rozliczenia	Czynność - opis prac	Jedn. miary	Ilość
3	2	CWD-D	Całkowity wyrób drewna technologią dowolną	M3	2 031,00

Trzebieże wczesne i czyszczenia późne z pozyskaniem masy, cięcia przygodne w trzebieżach wczesnych

Lp.	Nr poz. w STWPL	Kod czynności do rozliczenia	Czynność - opis prac	Jedn. miary	Ilość
4	2	CWD-D	Całkowity wyrób drewna technologią dowolną	M3	663,00

Cięcia przygodne i pozostałe

Lp.	Nr poz. w STWPL	Kod czynności do rozliczenia	Czynność - opis prac	Jedn. miary	Ilość
5	2	CWD-D	Całkowity wyrób drewna technologią dowolną	M3	319,00

Lp.	Nr poz. w STWPL	Kod czynności do rozliczenia	Czynność - opis prac	Jedn. miary	Ilość
6	19	WPOD-N	Wycinanie podszytów i podrostów (teren równy lub falisty)	HA	12,13
7	25	PORZ-ROZD	Znoszenie i układanie pozostałości do rozdrabniania	M3P	3 874,00
8	101	SADZ SADZ	Sadzenie jednolatek i wielolatek sadzarką	TSZT	22,18
9	111	DOW-SADZ	Dowóz sadzonek	TSZT	22,18
10	116	KOSZ UB	Wykaszenie chwastów w uprawach i usuwanie zbędnych nalotów - stopień trudności III i IV	HA	89,52
11	117	KOSZ UC	Wykaszenie chwastów w uprawach i usuwanie zbędnych nalotów - stopień trudności V i VI	HA	37,86
12	120	CW-W	Czyszczenia wczesne	HA	8,19
13	124	CP-W	Czyszczenia późne	HA	7,38
14	141	SZUK-PĘDR	Badanie zapędrczenia gleby - dół o objętości 0,5 m3	SZT	74,00
15	142	SZUK-OWAD	Próbne poszukiwania owadów w ściółce	SZT	9,00
16	154	K GRODZEŃ	Naprawa (konserwacja) ogrodzeń upraw leśnych	H	103,00
17	156	PORZ-SPAL	Spalanie gałęzi ułożonych w stosy	M3P	100,00
18	157	PORZ-STOS	Wynoszenie i układanie pozostałości w stosy niewymiarowe	M3P	100,00
19	166	DRZ-ZGRYZ	Wykładanie drzew zgryzowych	SZT	20,00
20	171	PPOŻ-PORZ	Porządkowanie terenów na pasach przeciwpożarowych	HA	2,00
21	174	DOZ DOG	Prace wykonywane ręcznie przy dogaszaniu i dozorowaniu pożarzysk	H	10,00
22	396	GODZ RH8	Prace wykonywane ręcznie	H	565,00
23	397	GODZ PILA	Prace wykonywane ręcznie z użyciem pilarki	H	60,00
24	403	GODZ MH8	Prace wykonywane innym sprzętem mechanicznym	H	203,00

Szczegółowy rozmiar prac według grup czynności, czynności i lokalizacji

Pakiet: 01-Les.01,15

Dział	Grupa czynn.	Leśnictwo/ Szkoła/ Inwentarz	Adres	Kod czynności do wyceny	Nazwa czynności	Stopień trudności	J.M.	Ilość	Nr poz. OSTWPL	Kod czynności do rozliczeń
HOD	CP	Husynne	05-04-1-01-18 -b -00	CP>50D<40	CP-nach <40%, II Gr.gat,51-75%	4	HA	0,41	124	CP-W
		Husynne	05-04-1-01-18 -c -00	CP>30D<40	CP-nach <40%, II Gr.gat,31-50%	3	HA	0,37	124	CP-W
		Husynne	05-04-1-01-19 -g -00	CZ>50S<40	CZ-nach <40%, I Gr.gat,51-75%	4	HA	2,50	124	CP-W
		Husynne	05-04-1-01-20 -g -00	CZ>50S<40	CZ-nach <40%, I Gr.gat,51-75%	4	HA	0,59	124	CP-W
		Husynne	05-04-1-01-24 -h -00	CZ>50S<40	CZ-nach <40%, I Gr.gat,51-75%	3	HA	1,35	124	CP-W
		Husynne	05-04-1-01-28 -n -00	CP>50D<40	CP-nach <40%, II Gr.gat,51-75%	4	HA	0,41	124	CP-W
		Husynne	05-04-1-01-28 -n -00	CZ>50S<40	CZ-nach <40%, I Gr.gat,51-75%	4	HA	0,41	124	CP-W
		Husynne	05-04-1-01-29 -h -00	CP>30D<40	CP-nach <40%, II Gr.gat,31-50%	4	HA	0,40	124	CP-W
		Husynne	05-04-1-01-29 -h -00	CZ>30S<40	CZ-nach <40%, I Gr.gat,31-50%	4	HA	0,23	124	CP-W
		Husynne	05-04-1-01-34 -p -00	CP>50D<40	CP-nach <40%, II Gr.gat,51-75%	4	HA	0,31	124	CP-W
		Husynne	05-04-1-01-34 -p -00	CZ>50S<40	CZ-nach <40%, I Gr.gat,51-75%	4	HA	2,75	124	CP-W
		Husynne	05-04-1-01-7 -h -00	CP>50D<40	CP-nach <40%, II Gr.gat,51-75%	3	HA	0,71	124	CP-W
		Ostrowy	05-04-1-15-349 -h -00	CZ>50S<40	CZ-nach <40%, I Gr.gat,51-75%	2	HA	0,82	124	CP-W
		Ostrowy	05-04-1-15-351 -k -00	CP>05D<40	CP-nach <40%, II Gr.gat, 6-30%	4	HA	0,84	124	CP-W
		Ostrowy	05-04-1-15-351 -k -00	CZ>50S<40	CZ-nach <40%, I Gr.gat,51-75%	3	HA	0,56	124	CP-W
		Ostrowy	05-04-1-15-352 -h -00	CP<05D<40	CP-nach <40%, II Gr.gat, < 5%	4	HA	0,80	124	CP-W
		Ostrowy	05-04-1-15-352 -h -00	CZ>50S<40	CZ-nach <40%, I Gr.gat,51-75%	1	HA	0,20	124	CP-W
		Ostrowy	05-04-1-15-354 -b -00	CP>05D<40	CP-nach <40%, II Gr.gat, 6-30%	5	HA	1,70	124	CP-W
		Ostrowy	05-04-1-15-373 -a -00	CZ>50S<40	CZ-nach <40%, I Gr.gat,51-75%	2	HA	0,27	124	CP-W
		Ostrowy	05-04-1-15-373 -b -00	CP>05D<40	CP-nach <40%, II Gr.gat, 6-30%	5	HA	0,10	124	CP-W
		Ostrowy	05-04-1-15-374 -h -00	CP>05D<40	CP-nach <40%, II Gr.gat, 6-30%	5	HA	0,40	124	CP-W
		Ostrowy	05-04-1-15-389 -a -00	CP>05D<40	CP-nach <40%, II Gr.gat, 6-30%	5	HA	0,63	124	CP-W
		Ostrowy	05-04-1-15-390 -a -00	CP>05D<40	CP-nach <40%, II Gr.gat, 6-30%	5	HA	2,05	124	CP-W
		Ostrowy	05-04-1-15-400 -c -00	CP<05D<40	CP-nach <40%, II Gr.gat, < 5%	5	HA	0,20	124	CP-W
		Ostrowy	05-04-1-15-401 -a -00	CZ>30S<40	CZ-nach <40%, I Gr.gat,31-50%	1	HA	0,20	124	CP-W
		Ostrowy	05-04-1-15-401 -c -00	CP>05D<40	CP-nach <40%, II Gr.gat, 6-30%	4	HA	0,25	124	CP-W
		Ostrowy	05-04-1-15-401 -i -00	CP>05D<40	CP-nach <40%, II Gr.gat, 6-30%	4	HA	0,05	124	CP-W
		Ostrowy	05-04-1-15-401 -j -00	CP>05D<40	CP-nach <40%, II Gr.gat, 6-30%	5	HA	0,71	124	CP-W
	Ostrowy	05-04-1-15-405 -d -00	CZ>50S<40	CZ-nach <40%, I Gr.gat,51-75%	3	HA	0,19	124	CP-W	
	Ostrowy	05-04-1-15-414 -d -00	CP<05D<40	CP-nach <40%, II Gr.gat, < 5%	3	HA	0,07	124	CP-W	
	Ostrowy	05-04-1-15-414 -d -00	CZ<05S<40	CZ-nach <40%, I Gr.gat, < 5%	3	HA	0,15	124	CP-W	
	Ostrowy	05-04-1-15-416 -d -00	CP<05D<40	CP-nach <40%, II Gr.gat, < 5%	4	HA	0,79	124	CP-W	
	Ostrowy	05-04-1-15-416 -i -00	CP>05D<40	CP-nach <40%, II Gr.gat, 6-30%	5	HA	1,62	124	CP-W	
	CW	Husynne	05-04-1-01-26 -f -00	CW>50D<40	CW-nach <40%, II Gr.gat,51-75%	4	HA	1,58	120	CW-W
		Ostrowy	05-04-1-15-341 -f -00	CW>05D<40	CW-nach <40%, II Gr.gat, 6-30%	4	HA	0,39	120	CW-W
		Ostrowy	05-04-1-15-351 -i -00	CW>50D<40	CW-nach <40%, II Gr.gat,51-75%	4	HA	0,60	120	CW-W
		Ostrowy	05-04-1-15-351 -i -00	CZ>50S<40	CZ-nach <40%, I Gr.gat,51-75%	5	HA	1,40	120	CW-W
		Ostrowy	05-04-1-15-352 -g -00	CW>05D<40	CW-nach <40%, II Gr.gat, 6-30%	5	HA	0,40	120	CW-W
		Ostrowy	05-04-1-15-352 -g -00	CZ>50S<40	CZ-nach <40%, I Gr.gat,51-75%	1	HA	0,10	120	CW-W
		Ostrowy	05-04-1-15-363 -d -00	CW<05D<40	CW-nach <40%, II Gr.gat, < 5%	5	HA	0,60	120	CW-W
		Ostrowy	05-04-1-15-364 -b -00	CW<05D<40	CW-nach <40%, II Gr.gat, < 5%	5	HA	0,86	120	CW-W
		Ostrowy	05-04-1-15-384 -b -00	CW>05D<40	CW-nach <40%, II Gr.gat, 6-30%	5	HA	1,41	120	CW-W
Ostrowy		05-04-1-15-391 -a -00	CW>05D<40	CW-nach <40%, II Gr.gat, 6-30%	5	HA	1,41	120	CW-W	
Ostrowy		05-04-1-15-392 -d -00	CZ>30S<40	CZ-nach <40%, I Gr.gat,31-50%	5	HA	0,21	120	CW-W	
Ostrowy		05-04-1-15-399 -d -00	CW<05D<40	CW-nach <40%, II Gr.gat, < 5%	4	HA	0,18	120	CW-W	
Ostrowy		05-04-1-15-399 -d -00	CZ>50S<40	CZ-nach <40%, I Gr.gat,51-75%	3	HA	0,73	120	CW-W	
Ostrowy		05-04-1-15-417 -g -00	CW<05D<40	CW-nach <40%, II Gr.gat, < 5%	5	HA	0,65	120	CW-W	
Ostrowy		05-04-1-15-417 -i -00	CW<05D<40	CW-nach <40%, II Gr.gat, < 5%	5	HA	1,45	120	CW-W	
H-POZ		Husynne	05-04-1-01- - -	GODZ MH8	prace godz. wyk. ciągnikiem	----	H	4,00	403	GODZ MH8
	Husynne	05-04-1-01- - -	GODZ RH8	Prace godzinowe ręczne	----	H	150,00	396	GODZ RH8	
	Ostrowy	05-04-1-15- - -	GODZ MH8	prace godz. wyk. ciągnikiem	----	H	5,00	403	GODZ MH8	
	Ostrowy	05-04-1-15- - -	GODZ RH8	Prace godzinowe ręczne	----	H	40,00	396	GODZ RH8	
MA-PORZ	Husynne	05-04-1-01-19 -j -00	ROZDR-PP	rozdrab.poz.pozręb.bez m.z gle	3	HA	1,14	14	ROZDR-PP	
	Husynne	05-04-1-01-19 -j -00	WPOD>63N	Wyc.z.u.pow61%pokr.podsz.>2m. n	----	HA	1,14	19	WPOD-N	
	Husynne	05-04-1-01-20 -a -00	ROZDR-PP	rozdrab.poz.pozręb.bez m.z gle	3	HA	2,05	14	ROZDR-PP	

Szczegółowy rozmiar prac według grup czynności, czynności i lokalizacji

Pakiet: 01-Les.01,15

Dział	Grupa czynn.	Leśnictwo/ Szkołka/ Inwentarz	Adres	Kod czynności do wyceny	Nazwa czynności	Stopień trudności	J.M.	Ilość	Nr poz. OSTWPL	Kod czynności do rozliczeń		
MA-PORZ		Husynne	05-04-1-01-20 -m -00	ROZDR-PP	rozdrab.poz.pozręb.bez m.z gle	3	HA	1,37	14	ROZDR-PP		
		Husynne	05-04-1-01-26 -d -00	ROZDR-PP	rozdrab.poz.pozręb.bez m.z gle	3	HA	2,35	14	ROZDR-PP		
		Husynne	05-04-1-01-26 -d -00	WPOD>63N	Wyc.z.u.pow61%pokr.podsz.>2m. n	----	HA	2,35	19	WPOD-N		
		Husynne	05-04-1-01-27 -a -00	PORZ-ROZD	znosz.pozost.pozręb.do rozdrob	3	M3P	120,00	25	PORZ-ROZD		
		Husynne	05-04-1-01-27 -a -00	ROZDR-PP	rozdrab.poz.pozręb.bez m.z gle	3	HA	0,35	14	ROZDR-PP		
		Husynne	05-04-1-01-27 -a -00	WPOD>63N	Wyc.z.u.pow61%pokr.podsz.>2m. n	----	HA	0,35	19	WPOD-N		
		Husynne	05-04-1-01-27 -m -00	ROZDR-PP	rozdrab.poz.pozręb.bez m.z gle	3	HA	2,70	14	ROZDR-PP		
		Husynne	05-04-1-01-33 -c -00	ROZDR-PP	rozdrab.poz.pozręb.bez m.z gle	3	HA	0,42	14	ROZDR-PP		
		Husynne	05-04-1-01-33 -c -00	WPOD>63N	Wyc.z.u.pow61%pokr.podsz.>2m. n	----	HA	0,42	19	WPOD-N		
		Husynne	05-04-1-01-33 -f -00	ROZDR-PP	rozdrab.poz.pozręb.bez m.z gle	3	HA	0,65	14	ROZDR-PP		
		Husynne	05-04-1-01-33 -f -00	WPOD>63N	Wyc.z.u.pow61%pokr.podsz.>2m. n	----	HA	0,65	19	WPOD-N		
		Husynne	05-04-1-01-47B -fx -00	ROZDR-PP	rozdrab.poz.pozręb.bez m.z gle	3	HA	0,70	14	ROZDR-PP		
		Ostrowy	05-04-1-15-381 -b -00	PORZ-ROZD	znosz.pozost.pozręb.do rozdrob	3	M3P	108,00	25	PORZ-ROZD		
		Ostrowy	05-04-1-15-381 -c -00	PORZ-ROZD	znosz.pozost.pozręb.do rozdrob	3	M3P	480,00	25	PORZ-ROZD		
		Ostrowy	05-04-1-15-381 -c -00	WPOD>63N	Wyc.z.u.pow61%pokr.podsz.>2m. n	----	HA	2,41	19	WPOD-N		
		Ostrowy	05-04-1-15-416 -c -00	PORZ-ROZD	znosz.pozost.pozręb.do rozdrob	3	M3P	556,00	25	PORZ-ROZD		
		Ostrowy	05-04-1-15-416 -c -00	WPOD>63N	Wyc.z.u.pow61%pokr.podsz.>2m. n	----	HA	2,83	19	WPOD-N		
		Ostrowy	05-04-1-15-416 -i -00	PORZ-ROZD	znosz.pozost.pozręb.do rozdrob	3	M3P	560,00	25	PORZ-ROZD		
		Ostrowy	05-04-1-15-416 -i -00	WPOD>63N	Wyc.z.u.pow61%pokr.podsz.>2m. n	----	HA	2,55	19	WPOD-N		
		HOD		Husynne	05-04-1-01-20 -a -00	DOŁ-2L	dołow. 2-3 l liśc. z donies.	1	TSZT	11,40	111	DOW-SADZ
				Husynne	05-04-1-01-20 -a -00	DOW-SADZ	dowóz sadzonek	----	TSZT	11,40	111	DOW-SADZ
				Husynne	05-04-1-01-20 -a -00	SADZA-POM	Pomoc przy sadzarce	----	H	81,00	101	SADZ SADZ
				Husynne	05-04-1-01-20 -a -00	SADZ-C	sadzen.-pow.niekarcz.bez bruzd	3	TSZT	11,40	101	SADZ SADZ
				Husynne	05-04-1-01-20 -a -00	ZAŁ-2LL	załad.2-3l.liś.rozład. zabezp.	1	TSZT	11,40	111	DOW-SADZ
				Husynne	05-04-1-01-20 -m -00	DOŁ-2L	dołow. 2-3 l liśc. z donies.	1	TSZT	7,90	111	DOW-SADZ
Husynne	05-04-1-01-20 -m -00			DOW-SADZ	dowóz sadzonek	----	TSZT	7,90	111	DOW-SADZ		
Husynne	05-04-1-01-20 -m -00			SADZA-POM	Pomoc przy sadzarce	----	H	57,00	101	SADZ SADZ		
Husynne	05-04-1-01-20 -m -00			SADZ-C	sadzen.-pow.niekarcz.bez bruzd	3	TSZT	7,90	101	SADZ SADZ		
Husynne	05-04-1-01-20 -m -00			ZAŁ-2LL	załad.2-3l.liś.rozład. zabezp.	1	TSZT	7,90	111	DOW-SADZ		
Husynne	05-04-1-01-27 -m -00			DOŁ-2L	dołow. 2-3 l liśc. z donies.	1	TSZT	15,00	111	DOW-SADZ		
Husynne	05-04-1-01-27 -m -00			DOW-SADZ	dowóz sadzonek	----	TSZT	15,00	111	DOW-SADZ		
Husynne	05-04-1-01-27 -m -00			SADZA-POM	Pomoc przy sadzarce	----	H	107,00	101	SADZ SADZ		
Husynne	05-04-1-01-27 -m -00			SADZ-C	sadzen.-pow.niekarcz.bez bruzd	3	TSZT	15,00	101	SADZ SADZ		
Husynne	05-04-1-01-27 -m -00			ZAŁ-2LL	załad.2-3l.liś.rozład. zabezp.	1	TSZT	15,00	111	DOW-SADZ		
Ostrowy	05-04-1-15-351 -k -00			DOŁ-2L	dołow. 2-3 l liśc. z donies.	1	TSZT	13,00	111	DOW-SADZ		
Ostrowy	05-04-1-15-351 -k -00			DOW-SADZ	dowóz sadzonek	----	TSZT	13,00	111	DOW-SADZ		
Ostrowy	05-04-1-15-351 -k -00			SADZA-POM	Pomoc przy sadzarce	----	H	93,00	101	SADZ SADZ		
Ostrowy	05-04-1-15-351 -k -00			SADZ-C	sadzen.-pow.niekarcz.bez bruzd	3	TSZT	13,00	101	SADZ SADZ		
Ostrowy	05-04-1-15-351 -k -00			ZAŁ-2LL	załad.2-3l.liś.rozład. zabezp.	1	TSZT	13,00	111	DOW-SADZ		
Ostrowy	05-04-1-15-352 -h -00			DOŁ-2L	dołow. 2-3 l liśc. z donies.	1	TSZT	7,70	111	DOW-SADZ		
Ostrowy	05-04-1-15-352 -h -00			DOW-SADZ	dowóz sadzonek	----	TSZT	7,70	111	DOW-SADZ		
Ostrowy	05-04-1-15-352 -h -00			SADZA-POM	Pomoc przy sadzarce	----	H	54,00	101	SADZ SADZ		
Ostrowy	05-04-1-15-352 -h -00			SADZ-C	sadzen.-pow.niekarcz.bez bruzd	3	TSZT	7,70	101	SADZ SADZ		
Ostrowy	05-04-1-15-352 -h -00			ZAŁ-2LL	załad.2-3l.liś.rozład. zabezp.	1	TSZT	7,70	111	DOW-SADZ		
Ostrowy	05-04-1-15-364 -b -00			DOŁ-2L	dołow. 2-3 l liśc. z donies.	1	TSZT	17,30	111	DOW-SADZ		
Ostrowy	05-04-1-15-364 -b -00			DOW-SADZ	dowóz sadzonek	----	TSZT	17,30	111	DOW-SADZ		
Ostrowy	05-04-1-15-364 -b -00			SADZA-POM	Pomoc przy sadzarce	----	H	124,00	101	SADZ SADZ		
Ostrowy	05-04-1-15-364 -b -00			SADZ-C	sadzen.-pow.niekarcz.bez bruzd	3	TSZT	17,30	101	SADZ SADZ		
Ostrowy	05-04-1-15-364 -b -00			ZAŁ-2LL	załad.2-3l.liś.rozład. zabezp.	1	TSZT	17,30	111	DOW-SADZ		
Ostrowy	05-04-1-15-366 -a -00			DOŁ-2L	dołow. 2-3 l liśc. z donies.	1	TSZT	15,30	111	DOW-SADZ		
Ostrowy	05-04-1-15-366 -a -00			DOW-SADZ	dowóz sadzonek	----	TSZT	15,30	111	DOW-SADZ		
Ostrowy	05-04-1-15-366 -a -00			SADZA-POM	Pomoc przy sadzarce	----	H	109,00	101	SADZ SADZ		

Szczegółowy rozmiar prac według grup czynności, czynności i lokalizacji

Pakiet: 01-Les.01,15

Dział	Grupa czynn.	Leśnictwo/ Szkołka/ Inwentarz	Adres	Kod czynności do wyceny	Nazwa czynności	Stopień trudności	J.M.	Ilość	Nr poz. OSTWPL	Kod czynności do rozliczeń
HOD	ODN-ZŁOŻ	Ostrowy	05-04-1-15-366 -a -00	SADZ-C	sadzen.-pow.niekarcz.bez bruzd	3	TSZT	15,30	101	SADZ SADZ
		Ostrowy	05-04-1-15-366 -a -00	ZAŁ-2LL	załad.2-3l.liś.rozład. zabezp.	1	TSZT	15,30	111	DOW-SADZ
		Ostrowy	05-04-1-15-382 -d -00	DOŁ-2L	dołow. 2-3 l liśc. z donies.	1	TSZT	5,40	111	DOW-SADZ
		Ostrowy	05-04-1-15-382 -d -00	DOW-SADZ	dowóz sadzonek	----	TSZT	5,40	111	DOW-SADZ
		Ostrowy	05-04-1-15-382 -d -00	SADZA-POM	Pomoc przy sadzarce	----	H	39,00	101	SADZ SADZ
		Ostrowy	05-04-1-15-382 -d -00	SADZ-C	sadzen.-pow.niekarcz.bez bruzd	3	TSZT	5,40	101	SADZ SADZ
		Ostrowy	05-04-1-15-382 -d -00	ZAŁ-2LL	załad.2-3l.liś.rozład. zabezp.	1	TSZT	5,40	111	DOW-SADZ
		Ostrowy	05-04-1-15-383 -m -00	DOŁ-1L	dołow. 1 lat. liśc. z donies.	1	TSZT	6,30	111	DOW-SADZ
		Ostrowy	05-04-1-15-383 -m -00	DOW-SADZ	dowóz sadzonek	----	TSZT	6,30	111	DOW-SADZ
		Ostrowy	05-04-1-15-383 -m -00	SADZA-POM	Pomoc przy sadzarce	----	H	45,00	101	SADZ SADZ
		Ostrowy	05-04-1-15-383 -m -00	SADZ-C	sadzen.-pow.niekarcz.bez bruzd	3	TSZT	6,30	101	SADZ SADZ
	Ostrowy	05-04-1-15-383 -m -00	ZAŁ-1LL	załad.1lat.liś.rozład.-zabezp.	1	TSZT	6,30	111	DOW-SADZ	
	ODN-ZRB	Husynne	05-04-1-01-23 -g -00	DOŁ-2L	dołow. 2-3 l liśc. z donies.	1	TSZT	3,60	111	DOW-SADZ
		Husynne	05-04-1-01-23 -g -00	DOW-SADZ	dowóz sadzonek	----	TSZT	3,60	111	DOW-SADZ
		Husynne	05-04-1-01-23 -g -00	SADZ-WM	sadzenie wieloletek w jamkę	4	TSZT	3,60	100	SADZ WIEL
		Husynne	05-04-1-01-23 -g -00	ZAŁ-2LL	załad.2-3l.liś.rozład. zabezp.	1	TSZT	3,60	111	DOW-SADZ
		Husynne	05-04-1-01-48A -c -00	DOŁ-2L	dołow. 2-3 l liśc. z donies.	1	TSZT	2,90	111	DOW-SADZ
		Husynne	05-04-1-01-48A -c -00	DOW-SADZ	dowóz sadzonek	----	TSZT	2,90	111	DOW-SADZ
		Husynne	05-04-1-01-48A -c -00	SADZA-POM	Pomoc przy sadzarce	----	H	21,00	101	SADZ SADZ
		Husynne	05-04-1-01-48A -c -00	SADZ-C	sadzen.-pow.niekarcz.bez bruzd	3	TSZT	2,90	101	SADZ SADZ
		Husynne	05-04-1-01-48A -c -00	ZAŁ-2LL	załad.2-3l.liś.rozład. zabezp.	1	TSZT	2,90	111	DOW-SADZ
		Ostrowy	05-04-1-15-375 -p -00	DOŁ-2L	dołow. 2-3 l liśc. z donies.	1	TSZT	2,50	111	DOW-SADZ
Ostrowy		05-04-1-15-375 -p -00	DOW-SADZ	dowóz sadzonek	----	TSZT	2,50	111	DOW-SADZ	
Ostrowy	05-04-1-15-375 -p -00	SADZ-WM	sadzenie wieloletek w jamkę	3	TSZT	2,50	100	SADZ WIEL		
Ostrowy	05-04-1-15-375 -p -00	ZAŁ-2LL	załad.2-3l.liś.rozład. zabezp.	1	TSZT	2,50	111	DOW-SADZ		
PIEL	Husynne	05-04-1-01-10 -b -00	KOSZ-CRN	Wykasz.w uprawach ręczne, <40%	3	HA	0,50	116	KOSZ UB	
	Husynne	05-04-1-01-13 -h -01	KOSZ-CRN	Wykasz.w uprawach ręczne, <40%	5	HA	7,30	117	KOSZ UC	
	Husynne	05-04-1-01-17 -a -01	KOSZ-CRN	Wykasz.w uprawach ręczne, <40%	5	HA	1,84	117	KOSZ UC	
	Husynne	05-04-1-01-17 -g -01	KOSZ-CRN	Wykasz.w uprawach ręczne, <40%	5	HA	2,40	117	KOSZ UC	
	Husynne	05-04-1-01-18 -a -01	KOSZ-CRN	Wykasz.w uprawach ręczne, <40%	4	HA	3,36	116	KOSZ UB	
	Husynne	05-04-1-01-18 -d -01	KOSZ-CRN	Wykasz.w uprawach ręczne, <40%	4	HA	3,74	116	KOSZ UB	
	Husynne	05-04-1-01-19 -a -00	KOSZ-CRN	Wykasz.w uprawach ręczne, <40%	5	HA	3,30	117	KOSZ UC	
	Husynne	05-04-1-01-20 -a -00	KOSZ-CRN	Wykasz.w uprawach ręczne, <40%	4	HA	4,10	116	KOSZ UB	
	Husynne	05-04-1-01-20 -m -00	KOSZ-CRN	Wykasz.w uprawach ręczne, <40%	4	HA	2,74	116	KOSZ UB	
	Husynne	05-04-1-01-22 -d -01	KOSZ-CRN	Wykasz.w uprawach ręczne, <40%	4	HA	2,06	116	KOSZ UB	
	Husynne	05-04-1-01-23 -g -00	KOSZ-CRN	Wykasz.w uprawach ręczne, <40%	5	HA	1,60	117	KOSZ UC	
	Husynne	05-04-1-01-24 -c -00	KOSZ-CRN	Wykasz.w uprawach ręczne, <40%	4	HA	2,52	116	KOSZ UB	
	Husynne	05-04-1-01-24 -d -00	KOSZ-CRN	Wykasz.w uprawach ręczne, <40%	5	HA	1,10	117	KOSZ UC	
	Husynne	05-04-1-01-25 -b -00	KOSZ-CRN	Wykasz.w uprawach ręczne, <40%	4	HA	0,38	116	KOSZ UB	
	Husynne	05-04-1-01-25 -c -00	KOSZ-CRN	Wykasz.w uprawach ręczne, <40%	4	HA	3,60	116	KOSZ UB	
	Husynne	05-04-1-01-25 -g -02	KOSZ-CRN	Wykasz.w uprawach ręczne, <40%	4	HA	3,46	116	KOSZ UB	
	Husynne	05-04-1-01-26 -g -00	KOSZ-CRN	Wykasz.w uprawach ręczne, <40%	5	HA	11,38	117	KOSZ UC	
	Husynne	05-04-1-01-27 -m -00	KOSZ-CRN	Wykasz.w uprawach ręczne, <40%	4	HA	5,40	116	KOSZ UB	
	Husynne	05-04-1-01-36 -k -00	KOSZ-CRN	Wykasz.w uprawach ręczne, <40%	5	HA	1,56	117	KOSZ UC	
	Husynne	05-04-1-01-38 -h -00	KOSZ-CRN	Wykasz.w uprawach ręczne, <40%	5	HA	1,02	117	KOSZ UC	

Szczegółowy rozmiar prac według grup czynności, czynności i lokalizacji

Pakiet: 01-Les.01,15

Dział	Grupa czynn.	Leśnictwo/ Szkołka/ Inwentarz	Adres	Kod czynności do wyceny	Nazwa czynności	Stopień trudności	J.M.	Ilość	Nr poz. OSTWPL	Kod czynności do rozliczeń
HOD	PIEL	Husynne	05-04-1-01-40 -a -00	KOSZ-CRN	Wykasz.w uprawach ręczne, <40%	4	HA	1,12	116	KOSZ UB
		Husynne	05-04-1-01-40 -g -00	KOSZ-CRN	Wykasz.w uprawach ręczne, <40%	5	HA	0,60	117	KOSZ UC
		Husynne	05-04-1-01-41A -b -00	KOSZ-CRN	Wykasz.w uprawach ręczne, <40%	4	HA	1,64	116	KOSZ UB
		Husynne	05-04-1-01-47 -z -00	KOSZ-CRN	Wykasz.w uprawach ręczne, <40%	4	HA	2,48	116	KOSZ UB
		Husynne	05-04-1-01-48A -c -00	KOSZ-CRN	Wykasz.w uprawach ręczne, <40%	4	HA	0,80	116	KOSZ UB
		Husynne	05-04-1-01-48 -h -00	KOSZ-CRN	Wykasz.w uprawach ręczne, <40%	5	HA	5,22	117	KOSZ UC
		Husynne	05-04-1-01-8 -b -00	KOSZ-CRN	Wykasz.w uprawach ręczne, <40%	3	HA	0,37	116	KOSZ UB
		Ostrowy	05-04-1-15-349 -h -00	KOSZ-CRN	Wykasz.w uprawach ręczne, <40%	5	HA	0,74	117	KOSZ UC
		Ostrowy	05-04-1-15-351 -k -00	KOSZ-PWN	Wykasz.w uprawach mechan, <40%	4	HA	4,98	116	KOSZ UB
		Ostrowy	05-04-1-15-352 -h -00	KOSZ-CRN	Wykasz.w uprawach ręczne, <40%	3	HA	2,88	116	KOSZ UB
		Ostrowy	05-04-1-15-362 -b -00	KOSZ-CRN	Wykasz.w uprawach ręczne, <40%	4	HA	2,92	116	KOSZ UB
		Ostrowy	05-04-1-15-363 -a -00	KOSZ-CRN	Wykasz.w uprawach ręczne, <40%	4	HA	2,66	116	KOSZ UB
		Ostrowy	05-04-1-15-363 -d -00	KOSZ-CRN	Wykasz.w uprawach ręczne, <40%	4	HA	3,78	116	KOSZ UB
		Ostrowy	05-04-1-15-364 -b -00	KOSZ-CRN	Wykasz.w uprawach ręczne, <40%	5	HA	6,70	117	KOSZ UC
		Ostrowy	05-04-1-15-366 -a -00	KOSZ-CRN	Wykasz.w uprawach ręczne, <40%	4	HA	5,26	116	KOSZ UB
		Ostrowy	05-04-1-15-367 -a -00	KOSZ-CRN	Wykasz.w uprawach ręczne, <40%	5	HA	1,30	117	KOSZ UC
		Ostrowy	05-04-1-15-368 -b -00	KOSZ-CRN	Wykasz.w uprawach ręczne, <40%	4	HA	3,86	116	KOSZ UB
		Ostrowy	05-04-1-15-369 -c -00	KOSZ-CRN	Wykasz.w uprawach ręczne, <40%	4	HA	0,20	116	KOSZ UB
		Ostrowy	05-04-1-15-370 -b -00	KOSZ-CRN	Wykasz.w uprawach ręczne, <40%	4	HA	1,72	116	KOSZ UB
		Ostrowy	05-04-1-15-372 -f -00	KOSZ-CRN	Wykasz.w uprawach ręczne, <40%	4	HA	1,14	116	KOSZ UB
		Ostrowy	05-04-1-15-375 -p -00	KOSZ-CRN	Wykasz.w uprawach ręczne, <40%	4	HA	0,92	116	KOSZ UB
		Ostrowy	05-04-1-15-382 -d -00	KOSZ-CRN	Wykasz.w uprawach ręczne, <40%	3	HA	1,88	116	KOSZ UB
		Ostrowy	05-04-1-15-382 -f -00	KOSZ-CRN	Wykasz.w uprawach ręczne, <40%	4	HA	5,56	116	KOSZ UB
		Ostrowy	05-04-1-15-383 -c -00	KOSZ-CRN	Wykasz.w uprawach ręczne, <40%	4	HA	3,48	116	KOSZ UB
	Ostrowy	05-04-1-15-383 -m -00	KOSZ-CRN	Wykasz.w uprawach ręczne, <40%	4	HA	1,15	116	KOSZ UB	
	Ostrowy	05-04-1-15-384 -a -00	KOSZ-CRN	Wykasz.w uprawach ręczne, <40%	5	HA	1,42	117	KOSZ UC	
	Ostrowy	05-04-1-15-388 -b -00	KOSZ-CRN	Wykasz.w uprawach ręczne, <40%	4	HA	0,56	116	KOSZ UB	
	Ostrowy	05-04-1-15-389 -f -00	KOSZ-CRN	Wykasz.w uprawach ręczne, <40%	4	HA	0,67	116	KOSZ UB	
	Ostrowy	05-04-1-15-390 -b -00	KOSZ-CRN	Wykasz.w uprawach ręczne, <40%	4	HA	3,64	116	KOSZ UB	
	Ostrowy	05-04-1-15-395 -a -00	KOSZ-PWN	Wykasz.w uprawach mechan, <40%	4	HA	1,74	116	KOSZ UB	
	Ostrowy	05-04-1-15-395 -b -00	KOSZ-CRN	Wykasz.w uprawach ręczne, <40%	5	HA	1,00	117	KOSZ UC	
	POPR	Husynne	05-04-1-01-10 -b -00	DOŁ-2L	dołow. 2-3 l liśc. z donies.	1	TSZT	1,20	111	DOW-SADZ
		Husynne	05-04-1-01-10 -b -00	DOW-SADZ	dowóz sadzonek	----	TSZT	1,20	111	DOW-SADZ
Husynne		05-04-1-01-10 -b -00	POPR-WM	sadzenie wielol.w jamkę w popr	3	TSZT	1,20	102	SADZ POP	
Husynne		05-04-1-01-10 -b -00	ZAŁ-2LL	załad.2-3l.liśc.rozład. zabezp.	1	TSZT	1,20	111	DOW-SADZ	
Husynne		05-04-1-01-8 -b -00	DOŁ-2L	dołow. 2-3 l liśc. z donies.	1	TSZT	0,90	111	DOW-SADZ	
Husynne		05-04-1-01-8 -b -00	DOW-SADZ	dowóz sadzonek	----	TSZT	0,90	111	DOW-SADZ	
Husynne		05-04-1-01-8 -b -00	POPR-WM	sadzenie wielol.w jamkę w popr	3	TSZT	0,90	102	SADZ POP	
Husynne		05-04-1-01-8 -b -00	ZAŁ-2LL	załad.2-3l.liśc.rozład. zabezp.	1	TSZT	0,90	111	DOW-SADZ	

Szczegółowy rozmiar prac według grup czynności, czynności i lokalizacji

Pakiet: 01-Les.01,15

Dział	Grupa czynn.	Leśnictwo/ Szkołka/ Inwentarz	Adres	Kod czynności do wyceny	Nazwa czynności	Stopień trudności	J.M.	Ilość	Nr poz. OSTWPL	Kod czynności do rozliczeń
OCHRL	O-GRODZN	Husynne	05-04-1-01-20 -a -00	GODZ SIAT	Godz. transp. siatki	----	H	2,00	147	GRODZ-SN
		Husynne	05-04-1-01-20 -a -00	GRODZ-SN	grodenie upraw siatką niziny	3	HM	14,80	147	GRODZ-SN
		Husynne	05-04-1-01-20 -m -00	GODZ SIAT	Godz. transp. siatki	----	H	1,00	147	GRODZ-SN
		Husynne	05-04-1-01-20 -m -00	GRODZ-SN	grodenie upraw siatką niziny	3	HM	12,30	147	GRODZ-SN
		Husynne	05-04-1-01-23 -g -00	GODZ RSIA	Godz. transp. siatki rozb	----	H	1,00	149	GRODZ-SRN
		Husynne	05-04-1-01-23 -g -00	GRODZ-SRN	Godz. upraw siatką rozb.nizin	3	HM	2,55	149	GRODZ-SRN
		Husynne	05-04-1-01-27 -m -00	GODZ SIAT	Godz. transp. siatki	----	H	2,00	147	GRODZ-SN
		Husynne	05-04-1-01-27 -m -00	GRODZ-SN	grodenie upraw siatką niziny	3	HM	18,80	147	GRODZ-SN
		Husynne	05-04-1-01-38 -h -00	GODZ SIAT	Godz. transp. siatki	----	H	1,00	147	GRODZ-SN
		Husynne	05-04-1-01-38 -h -00	GRODZ-SN	grodenie upraw siatką niziny	3	HM	2,00	147	GRODZ-SN
		Husynne	05-04-1-01-48A -c -00	GODZ SIAT	Godz. transp. siatki	----	H	2,00	147	GRODZ-SN
		Husynne	05-04-1-01-48A -c -00	GRODZ-SN	grodenie upraw siatką niziny	3	HM	3,40	147	GRODZ-SN
		Ostrowy	05-04-1-15-351 -k -00	GODZ SIAT	Godz. transp. siatki	----	H	1,00	147	GRODZ-SN
		Ostrowy	05-04-1-15-351 -k -00	GRODZ-SN	grodenie upraw siatką niziny	3	HM	11,30	147	GRODZ-SN
		Ostrowy	05-04-1-15-352 -h -00	GODZ SIAT	Godz. transp. siatki	----	H	1,00	147	GRODZ-SN
		Ostrowy	05-04-1-15-352 -h -00	GRODZ-SN	grodenie upraw siatką niziny	3	HM	8,20	147	GRODZ-SN
		Ostrowy	05-04-1-15-364 -b -00	GODZ SIAT	Godz. transp. siatki	----	H	1,00	147	GRODZ-SN
		Ostrowy	05-04-1-15-364 -b -00	GRODZ-SN	grodenie upraw siatką niziny	3	HM	9,60	147	GRODZ-SN
		Ostrowy	05-04-1-15-366 -a -00	GODZ SIAT	Godz. transp. siatki	----	H	2,00	147	GRODZ-SN
		Ostrowy	05-04-1-15-366 -a -00	GRODZ-SN	grodenie upraw siatką niziny	3	HM	16,30	147	GRODZ-SN
		Ostrowy	05-04-1-15-375 -p -00	GODZ RSIA	Godz. transp. siatki rozb	----	H	1,00	149	GRODZ-SRN
		Ostrowy	05-04-1-15-375 -p -00	GRODZ-SRN	Godz. upraw siatką rozb.nizin	3	HM	2,70	149	GRODZ-SRN
		Ostrowy	05-04-1-15-382 -d -00	GODZ SIAT	Godz. transp. siatki	----	H	1,00	147	GRODZ-SN
		Ostrowy	05-04-1-15-382 -d -00	GRODZ-SN	grodenie upraw siatką niziny	3	HM	6,80	147	GRODZ-SN
		Ostrowy	05-04-1-15-383 -m -00	GODZ SIAT	Godz. transp. siatki	----	H	1,00	147	GRODZ-SN
Ostrowy	05-04-1-15-383 -m -00	GRODZ-SN	grodenie upraw siatką niziny	3	HM	5,80	147	GRODZ-SN		
OCHRL	O-GRODZR	Husynne	05-04-1-01-24 -i -00	GODZ DSIA	Godz. transp. siatki po rozb.	----	H	1,00	153	GRODZ-DEM
		Husynne	05-04-1-01-24 -i -00	GRODZ-DEM	Demontaż grodzień	3	HM	1,60	153	GRODZ-DEM
		Ostrowy	05-04-1-15-343 -c -00	GODZ DSIA	Godz. transp. siatki po rozb.	----	H	2,00	153	GRODZ-DEM
		Ostrowy	05-04-1-15-343 -c -00	GRODZ-DEM	Demontaż grodzień	4	HM	14,00	153	GRODZ-DEM
OCHRL	O-GRODZS	Husynne	05-04-1-01-13 -h -01	GODZ KGR	Godz. transp. konserw. grodz.	----	H	1,00	154	K GRODZEŃ
		Husynne	05-04-1-01-13 -h -01	K GRODZEŃ	Napr. (kons.) ogr. upraw leśn.	----	H	26,00	154	K GRODZEŃ
		Husynne	05-04-1-01-17 -a -01	GODZ KGR	Godz. transp. konserw. grodz.	----	H	1,00	154	K GRODZEŃ
		Husynne	05-04-1-01-17 -a -01	K GRODZEŃ	Napr. (kons.) ogr. upraw leśn.	----	H	17,00	154	K GRODZEŃ
		Husynne	05-04-1-01-17 -g -01	GODZ KGR	Godz. transp. konserw. grodz.	----	H	1,00	154	K GRODZEŃ
		Husynne	05-04-1-01-17 -g -01	K GRODZEŃ	Napr. (kons.) ogr. upraw leśn.	----	H	20,00	154	K GRODZEŃ
		Husynne	05-04-1-01-18 -a -01	GODZ KGR	Godz. transp. konserw. grodz.	----	H	1,00	154	K GRODZEŃ
		Husynne	05-04-1-01-18 -a -01	K GRODZEŃ	Napr. (kons.) ogr. upraw leśn.	----	H	8,00	154	K GRODZEŃ
		Husynne	05-04-1-01-18 -b -00	GODZ KGR	Godz. transp. konserw. grodz.	----	H	1,00	154	K GRODZEŃ
		Husynne	05-04-1-01-18 -b -00	K GRODZEŃ	Napr. (kons.) ogr. upraw leśn.	----	H	10,00	154	K GRODZEŃ
		Husynne	05-04-1-01-18 -c -00	GODZ KGR	Godz. transp. konserw. grodz.	----	H	1,00	154	K GRODZEŃ
		Husynne	05-04-1-01-18 -c -00	K GRODZEŃ	Napr. (kons.) ogr. upraw leśn.	----	H	9,00	154	K GRODZEŃ
		Husynne	05-04-1-01-18 -d -01	GODZ KGR	Godz. transp. konserw. grodz.	----	H	2,00	154	K GRODZEŃ
		Husynne	05-04-1-01-18 -d -01	K GRODZEŃ	Napr. (kons.) ogr. upraw leśn.	----	H	36,00	154	K GRODZEŃ
		Husynne	05-04-1-01-19 -a -00	GODZ KGR	Godz. transp. konserw. grodz.	----	H	2,00	154	K GRODZEŃ
		Husynne	05-04-1-01-19 -a -00	K GRODZEŃ	Napr. (kons.) ogr. upraw leśn.	----	H	31,00	154	K GRODZEŃ
		Husynne	05-04-1-01-20 -a -00	GODZ KGR	Godz. transp. konserw. grodz.	----	H	2,00	154	K GRODZEŃ
		Husynne	05-04-1-01-20 -a -00	K GRODZEŃ	Napr. (kons.) ogr. upraw leśn.	----	H	30,00	154	K GRODZEŃ
		Husynne	05-04-1-01-20 -m -00	GODZ KGR	Godz. transp. konserw. grodz.	----	H	1,00	154	K GRODZEŃ
		Husynne	05-04-1-01-20 -m -00	K GRODZEŃ	Napr. (kons.) ogr. upraw leśn.	----	H	25,00	154	K GRODZEŃ
		Husynne	05-04-1-01-23 -g -00	GODZ KGR	Godz. transp. konserw. grodz.	----	H	1,00	154	K GRODZEŃ
		Husynne	05-04-1-01-23 -g -00	K GRODZEŃ	Napr. (kons.) ogr. upraw leśn.	----	H	5,00	154	K GRODZEŃ
		Husynne	05-04-1-01-24 -c -00	GODZ KGR	Godz. transp. konserw. grodz.	----	H	1,00	154	K GRODZEŃ
		Husynne	05-04-1-01-24 -c -00	K GRODZEŃ	Napr. (kons.) ogr. upraw leśn.	----	H	19,00	154	K GRODZEŃ
		Husynne	05-04-1-01-25 -b -00	GODZ KGR	Godz. transp. konserw. grodz.	----	H	1,00	154	K GRODZEŃ
Husynne	05-04-1-01-25 -b -00	K GRODZEŃ	Napr. (kons.) ogr. upraw leśn.	----	H	4,00	154	K GRODZEŃ		

Szczegółowy rozmiar prac według grup czynności, czynności i lokalizacji

Pakiet: 01-Les.01,15

Dział	Grupa czynn.	Leśnictwo/ Szkołka/ Inwentarz	Adres	Kod czynności do wyceny	Nazwa czynności	Stopień trudności	J.M.	Ilość	Nr poz. OSTWPL	Kod czynności do rozliczeń
OCHRL	O-GRODZS	Husynne	05-04-1-01-25 -c -00	GODZ KGR	Godz. transp. konserw. grodz.	----	H	1,00	154	K GRODZEŃ
		Husynne	05-04-1-01-25 -c -00	K GRODZEŃ	Napr. (kons.) ogr. upraw leśn.	----	H	11,00	154	K GRODZEŃ
		Husynne	05-04-1-01-25 -g -01	GODZ KGR	Godz. transp. konserw. grodz.	----	H	1,00	154	K GRODZEŃ
		Husynne	05-04-1-01-25 -g -01	K GRODZEŃ	Napr. (kons.) ogr. upraw leśn.	----	H	20,00	154	K GRODZEŃ
		Husynne	05-04-1-01-25 -g -02	GODZ KGR	Godz. transp. konserw. grodz.	----	H	2,00	154	K GRODZEŃ
		Husynne	05-04-1-01-25 -g -02	K GRODZEŃ	Napr. (kons.) ogr. upraw leśn.	----	H	32,00	154	K GRODZEŃ
		Husynne	05-04-1-01-26 -d -00	GODZ KGR	Godz. transp. konserw. grodz.	----	H	1,00	154	K GRODZEŃ
		Husynne	05-04-1-01-26 -d -00	K GRODZEŃ	Napr. (kons.) ogr. upraw leśn.	----	H	25,00	154	K GRODZEŃ
		Husynne	05-04-1-01-26 -f -00	GODZ KGR	Godz. transp. konserw. grodz.	----	H	1,00	154	K GRODZEŃ
		Husynne	05-04-1-01-26 -f -00	K GRODZEŃ	Napr. (kons.) ogr. upraw leśn.	----	H	18,00	154	K GRODZEŃ
		Husynne	05-04-1-01-26 -g -00	GODZ KGR	Godz. transp. konserw. grodz.	----	H	1,00	154	K GRODZEŃ
		Husynne	05-04-1-01-26 -g -00	K GRODZEŃ	Napr. (kons.) ogr. upraw leśn.	----	H	21,00	154	K GRODZEŃ
		Husynne	05-04-1-01-27 -a -00	GODZ KGR	Godz. transp. konserw. grodz.	----	H	1,00	154	K GRODZEŃ
		Husynne	05-04-1-01-27 -a -00	K GRODZEŃ	Napr. (kons.) ogr. upraw leśn.	----	H	6,00	154	K GRODZEŃ
		Husynne	05-04-1-01-27 -m -00	GODZ KGR	Godz. transp. konserw. grodz.	----	H	1,00	154	K GRODZEŃ
		Husynne	05-04-1-01-27 -m -00	K GRODZEŃ	Napr. (kons.) ogr. upraw leśn.	----	H	10,00	154	K GRODZEŃ
		Husynne	05-04-1-01-27 -o -00	GODZ KGR	Godz. transp. konserw. grodz.	----	H	1,00	154	K GRODZEŃ
		Husynne	05-04-1-01-27 -o -00	K GRODZEŃ	Napr. (kons.) ogr. upraw leśn.	----	H	18,00	154	K GRODZEŃ
		Husynne	05-04-1-01-29 -h -00	GODZ KGR	Godz. transp. konserw. grodz.	----	H	1,00	154	K GRODZEŃ
		Husynne	05-04-1-01-29 -h -00	K GRODZEŃ	Napr. (kons.) ogr. upraw leśn.	----	H	10,00	154	K GRODZEŃ
		Husynne	05-04-1-01-29 -m -00	GODZ KGR	Godz. transp. konserw. grodz.	----	H	1,00	154	K GRODZEŃ
		Husynne	05-04-1-01-29 -m -00	K GRODZEŃ	Napr. (kons.) ogr. upraw leśn.	----	H	17,00	154	K GRODZEŃ
		Husynne	05-04-1-01-30 -f -00	GODZ KGR	Godz. transp. konserw. grodz.	----	H	1,00	154	K GRODZEŃ
		Husynne	05-04-1-01-30 -f -00	K GRODZEŃ	Napr. (kons.) ogr. upraw leśn.	----	H	13,00	154	K GRODZEŃ
		Husynne	05-04-1-01-34 -j -00	GODZ KGR	Godz. transp. konserw. grodz.	----	H	1,00	154	K GRODZEŃ
		Husynne	05-04-1-01-34 -j -00	K GRODZEŃ	Napr. (kons.) ogr. upraw leśn.	----	H	8,00	154	K GRODZEŃ
		Husynne	05-04-1-01-34 -o -00	GODZ KGR	Godz. transp. konserw. grodz.	----	H	1,00	154	K GRODZEŃ
		Husynne	05-04-1-01-34 -o -00	K GRODZEŃ	Napr. (kons.) ogr. upraw leśn.	----	H	22,00	154	K GRODZEŃ
		Husynne	05-04-1-01-36 -k -00	GODZ KGR	Godz. transp. konserw. grodz.	----	H	1,00	154	K GRODZEŃ
		Husynne	05-04-1-01-36 -k -00	K GRODZEŃ	Napr. (kons.) ogr. upraw leśn.	----	H	15,00	154	K GRODZEŃ
		Husynne	05-04-1-01-38 -h -00	GODZ KGR	Godz. transp. konserw. grodz.	----	H	1,00	154	K GRODZEŃ
		Husynne	05-04-1-01-38 -h -00	K GRODZEŃ	Napr. (kons.) ogr. upraw leśn.	----	H	4,00	154	K GRODZEŃ
		Husynne	05-04-1-01-40 -a -00	GODZ KGR	Godz. transp. konserw. grodz.	----	H	1,00	154	K GRODZEŃ
		Husynne	05-04-1-01-40 -a -00	K GRODZEŃ	Napr. (kons.) ogr. upraw leśn.	----	H	6,00	154	K GRODZEŃ
		Husynne	05-04-1-01-41A -b -00	GODZ KGR	Godz. transp. konserw. grodz.	----	H	1,00	154	K GRODZEŃ
		Husynne	05-04-1-01-41A -b -00	K GRODZEŃ	Napr. (kons.) ogr. upraw leśn.	----	H	5,00	154	K GRODZEŃ
		Husynne	05-04-1-01-47B -r -00	GODZ KGR	Godz. transp. konserw. grodz.	----	H	1,00	154	K GRODZEŃ
		Husynne	05-04-1-01-47B -r -00	K GRODZEŃ	Napr. (kons.) ogr. upraw leśn.	----	H	4,00	154	K GRODZEŃ
		Husynne	05-04-1-01-47 -z -00	GODZ KGR	Godz. transp. konserw. grodz.	----	H	1,00	154	K GRODZEŃ
		Husynne	05-04-1-01-47 -z -00	K GRODZEŃ	Napr. (kons.) ogr. upraw leśn.	----	H	20,00	154	K GRODZEŃ
		Husynne	05-04-1-01-48A -c -00	GODZ KGR	Godz. transp. konserw. grodz.	----	H	1,00	154	K GRODZEŃ
		Husynne	05-04-1-01-48A -c -00	K GRODZEŃ	Napr. (kons.) ogr. upraw leśn.	----	H	7,00	154	K GRODZEŃ
		Husynne	05-04-1-01-48 -h -00	GODZ KGR	Godz. transp. konserw. grodz.	----	H	1,00	154	K GRODZEŃ
		Husynne	05-04-1-01-48 -h -00	K GRODZEŃ	Napr. (kons.) ogr. upraw leśn.	----	H	11,00	154	K GRODZEŃ
		Ostrowy	05-04-1-15-341 -f -00	GODZ KGR	Godz. transp. konserw. grodz.	----	H	1,00	154	K GRODZEŃ
		Ostrowy	05-04-1-15-341 -f -00	K GRODZEŃ	Napr. (kons.) ogr. upraw leśn.	----	H	4,00	154	K GRODZEŃ
		Ostrowy	05-04-1-15-349 -h -00	GODZ KGR	Godz. transp. konserw. grodz.	----	H	1,00	154	K GRODZEŃ
		Ostrowy	05-04-1-15-349 -h -00	K GRODZEŃ	Napr. (kons.) ogr. upraw leśn.	----	H	4,00	154	K GRODZEŃ
		Ostrowy	05-04-1-15-354 -b -00	GODZ KGR	Godz. transp. konserw. grodz.	----	H	1,00	154	K GRODZEŃ
		Ostrowy	05-04-1-15-354 -b -00	K GRODZEŃ	Napr. (kons.) ogr. upraw leśn.	----	H	4,00	154	K GRODZEŃ
Ostrowy	05-04-1-15-362 -a -00	GODZ KGR	Godz. transp. konserw. grodz.	----	H	1,00	154	K GRODZEŃ		
Ostrowy	05-04-1-15-362 -a -00	K GRODZEŃ	Napr. (kons.) ogr. upraw leśn.	----	H	4,00	154	K GRODZEŃ		
Ostrowy	05-04-1-15-363 -d -00	GODZ KGR	Godz. transp. konserw. grodz.	----	H	1,00	154	K GRODZEŃ		
Ostrowy	05-04-1-15-363 -d -00	K GRODZEŃ	Napr. (kons.) ogr. upraw leśn.	----	H	4,00	154	K GRODZEŃ		
Ostrowy	05-04-1-15-364 -b -00	GODZ KGR	Godz. transp. konserw. grodz.	----	H	1,00	154	K GRODZEŃ		
Ostrowy	05-04-1-15-364 -b -00	K GRODZEŃ	Napr. (kons.) ogr. upraw leśn.	----	H	4,00	154	K GRODZEŃ		

Szczegółowy rozmiar prac według grup czynności, czynności i lokalizacji

Pakiet: 01-Les.01,15

Dział	Grupa czynn.	Leśnictwo/ Szkołka/ Inwentarz	Adres	Kod czynności do wyceny	Nazwa czynności	Stopień trudności	J.M.	Ilość	Nr poz. OSTWPL	Kod czynności do rozliczeń
OCHRL	O-GRODZS	Ostrowy	05-04-1-15-367 -a -00	GODZ KGR	Godz. transp. konserw. grodz.	----	H	1,00	154	K GRODZEŃ
		Ostrowy	05-04-1-15-367 -a -00	K GRODZEŃ	Napr. (kons.) ogr. upraw leśn.	----	H	4,00	154	K GRODZEŃ
		Ostrowy	05-04-1-15-369 -c -00	GODZ KGR	Godz. transp. konserw. grodz.	----	H	1,00	154	K GRODZEŃ
		Ostrowy	05-04-1-15-369 -c -00	K GRODZEŃ	Napr. (kons.) ogr. upraw leśn.	----	H	4,00	154	K GRODZEŃ
		Ostrowy	05-04-1-15-369 -d -00	GODZ KGR	Godz. transp. konserw. grodz.	----	H	1,00	154	K GRODZEŃ
		Ostrowy	05-04-1-15-369 -d -00	K GRODZEŃ	Napr. (kons.) ogr. upraw leśn.	----	H	4,00	154	K GRODZEŃ
		Ostrowy	05-04-1-15-370 -b -00	GODZ KGR	Godz. transp. konserw. grodz.	----	H	1,00	154	K GRODZEŃ
		Ostrowy	05-04-1-15-370 -b -00	K GRODZEŃ	Napr. (kons.) ogr. upraw leśn.	----	H	4,00	154	K GRODZEŃ
		Ostrowy	05-04-1-15-371 -b -00	GODZ KGR	Godz. transp. konserw. grodz.	----	H	1,00	154	K GRODZEŃ
		Ostrowy	05-04-1-15-371 -b -00	K GRODZEŃ	Napr. (kons.) ogr. upraw leśn.	----	H	4,00	154	K GRODZEŃ
		Ostrowy	05-04-1-15-372 -f -00	GODZ KGR	Godz. transp. konserw. grodz.	----	H	1,00	154	K GRODZEŃ
		Ostrowy	05-04-1-15-372 -f -00	K GRODZEŃ	Napr. (kons.) ogr. upraw leśn.	----	H	4,00	154	K GRODZEŃ
		Ostrowy	05-04-1-15-382 -f -00	GODZ KGR	Godz. transp. konserw. grodz.	----	H	1,00	154	K GRODZEŃ
		Ostrowy	05-04-1-15-382 -f -00	K GRODZEŃ	Napr. (kons.) ogr. upraw leśn.	----	H	4,00	154	K GRODZEŃ
		Ostrowy	05-04-1-15-383 -c -00	GODZ KGR	Godz. transp. konserw. grodz.	----	H	1,00	154	K GRODZEŃ
		Ostrowy	05-04-1-15-383 -c -00	K GRODZEŃ	Napr. (kons.) ogr. upraw leśn.	----	H	4,00	154	K GRODZEŃ
		Ostrowy	05-04-1-15-383 -d -00	GODZ KGR	Godz. transp. konserw. grodz.	----	H	1,00	154	K GRODZEŃ
		Ostrowy	05-04-1-15-383 -d -00	K GRODZEŃ	Napr. (kons.) ogr. upraw leśn.	----	H	4,00	154	K GRODZEŃ
		Ostrowy	05-04-1-15-384 -a -00	GODZ KGR	Godz. transp. konserw. grodz.	----	H	1,00	154	K GRODZEŃ
		Ostrowy	05-04-1-15-384 -a -00	K GRODZEŃ	Napr. (kons.) ogr. upraw leśn.	----	H	4,00	154	K GRODZEŃ
		Ostrowy	05-04-1-15-384 -b -00	GODZ KGR	Godz. transp. konserw. grodz.	----	H	1,00	154	K GRODZEŃ
		Ostrowy	05-04-1-15-384 -b -00	K GRODZEŃ	Napr. (kons.) ogr. upraw leśn.	----	H	4,00	154	K GRODZEŃ
		Ostrowy	05-04-1-15-388 -b -00	GODZ KGR	Godz. transp. konserw. grodz.	----	H	1,00	154	K GRODZEŃ
		Ostrowy	05-04-1-15-388 -b -00	K GRODZEŃ	Napr. (kons.) ogr. upraw leśn.	----	H	4,00	154	K GRODZEŃ
		Ostrowy	05-04-1-15-389 -f -00	GODZ KGR	Godz. transp. konserw. grodz.	----	H	1,00	154	K GRODZEŃ
		Ostrowy	05-04-1-15-389 -f -00	K GRODZEŃ	Napr. (kons.) ogr. upraw leśn.	----	H	4,00	154	K GRODZEŃ
		Ostrowy	05-04-1-15-390 -a -00	GODZ KGR	Godz. transp. konserw. grodz.	----	H	1,00	154	K GRODZEŃ
		Ostrowy	05-04-1-15-390 -a -00	K GRODZEŃ	Napr. (kons.) ogr. upraw leśn.	----	H	4,00	154	K GRODZEŃ
		Ostrowy	05-04-1-15-390 -b -00	GODZ KGR	Godz. transp. konserw. grodz.	----	H	1,00	154	K GRODZEŃ
		Ostrowy	05-04-1-15-390 -b -00	K GRODZEŃ	Napr. (kons.) ogr. upraw leśn.	----	H	4,00	154	K GRODZEŃ
		Ostrowy	05-04-1-15-391 -a -00	GODZ KGR	Godz. transp. konserw. grodz.	----	H	1,00	154	K GRODZEŃ
		Ostrowy	05-04-1-15-391 -a -00	K GRODZEŃ	Napr. (kons.) ogr. upraw leśn.	----	H	4,00	154	K GRODZEŃ
		Ostrowy	05-04-1-15-395 -a -00	GODZ KGR	Godz. transp. konserw. grodz.	----	H	1,00	154	K GRODZEŃ
		Ostrowy	05-04-1-15-395 -a -00	K GRODZEŃ	Napr. (kons.) ogr. upraw leśn.	----	H	4,00	154	K GRODZEŃ
		Ostrowy	05-04-1-15-399 -d -00	GODZ KGR	Godz. transp. konserw. grodz.	----	H	1,00	154	K GRODZEŃ
		Ostrowy	05-04-1-15-399 -d -00	K GRODZEŃ	Napr. (kons.) ogr. upraw leśn.	----	H	4,00	154	K GRODZEŃ
		Ostrowy	05-04-1-15-405 -b -00	GODZ KGR	Godz. transp. konserw. grodz.	----	H	1,00	154	K GRODZEŃ
		Ostrowy	05-04-1-15-405 -b -00	K GRODZEŃ	Napr. (kons.) ogr. upraw leśn.	----	H	4,00	154	K GRODZEŃ
		Ostrowy	05-04-1-15-405 -c -00	GODZ KGR	Godz. transp. konserw. grodz.	----	H	1,00	154	K GRODZEŃ
		Ostrowy	05-04-1-15-405 -c -00	K GRODZEŃ	Napr. (kons.) ogr. upraw leśn.	----	H	4,00	154	K GRODZEŃ
		Ostrowy	05-04-1-15-417 -g -00	GODZ KGR	Godz. transp. konserw. grodz.	----	H	1,00	154	K GRODZEŃ
		Ostrowy	05-04-1-15-417 -g -00	K GRODZEŃ	Napr. (kons.) ogr. upraw leśn.	----	H	4,00	154	K GRODZEŃ
		Ostrowy	05-04-1-15-417 -i -00	GODZ KGR	Godz. transp. konserw. grodz.	----	H	1,00	154	K GRODZEŃ
		Ostrowy	05-04-1-15-417 -i -00	K GRODZEŃ	Napr. (kons.) ogr. upraw leśn.	----	H	4,00	154	K GRODZEŃ
		Ostrowy	05-04-1-15-418 -i -00	GODZ KGR	Godz. transp. konserw. grodz.	----	H	1,00	154	K GRODZEŃ
		Ostrowy	05-04-1-15-418 -i -00	K GRODZEŃ	Napr. (kons.) ogr. upraw leśn.	----	H	4,00	154	K GRODZEŃ
		Ostrowy	05-04-1-15-418 -l -00	GODZ KGR	Godz. transp. konserw. grodz.	----	H	1,00	154	K GRODZEŃ
Ostrowy	05-04-1-15-418 -l -00	K GRODZEŃ	Napr. (kons.) ogr. upraw leśn.	----	H	4,00	154	K GRODZEŃ		
O-POZ	Husynne	05-04-1-01- - -	GODZ MH8	prace godz. wyk. ciągnikiem	----	H	10,00	403	GODZ MH8	
	Husynne	05-04-1-01- - -	GODZ RH8	Prace godzinowe ręczne	----	H	100,00	396	GODZ RH8	
	Ostrowy	05-04-1-15- - -	GODZ MH8	prace godz. wyk. ciągnikiem	----	H	5,00	403	GODZ MH8	
	Ostrowy	05-04-1-15- - -	GODZ RH8	Prace godzinowe ręczne	----	H	30,00	396	GODZ RH8	
O-PROGNG	Husynne	05-04-1-01- - -	SZUK-PĘDR	badanie zapędrczenia gleby	3	SZT	44,00	141	SZUK-PĘDR	
	Ostrowy	05-04-1-15- - -	SZUK-PĘDR	badanie zapędrczenia gleby	3	SZT	48,00	141	SZUK-PĘDR	
O-PROGNŚ	Husynne	05-04-1-01- - -	SZUK-OWAD	Próbne poszukiw.owad.m.podokap	2	SZT	7,00	142	SZUK-OWAD	

Szczegółowy rozmiar prac według grup czynności, czynności i lokalizacji

Pakiet: 01-Les.01,15

Dział	Grupa czynn.	Leśnictwo/ Szkółka/ Inwentarz	Adres	Kod czynności do wyceny	Nazwa czynności	Stopień trudności	J.M.	Ilość	Nr poz. OSTWPL	Kod czynności do rozliczeń
OCHRL	O-PROGNŚ	Ostrowy	05-04-1-15- - -	SZUK-OWAD	Próbné poszukiw.owad.m.podokap	3	SZT	3,00	142	SZUK-OWAD
	O-SMIECI	Husynne	05-04-1-01- - -	GODZ MH8	prace godz. wyk. ciągnikiem	----	H	10,00	403	GODZ MH8
		Husynne	05-04-1-01- - -	GODZ RH8	Prace godzinowe ręczne	----	H	50,00	396	GODZ RH8
		Ostrowy	05-04-1-15- - -	GODZ MH8	prace godz. wyk. ciągnikiem	----	H	8,00	403	GODZ MH8
		Ostrowy	05-04-1-15- - -	GODZ RH8	Prace godzinowe ręczne	----	H	64,00	396	GODZ RH8
	O-SPALGAŁ	Husynne	05-04-1-01- - -	GODZ MH8	prace godz. wyk. ciągnikiem	----	H	10,00	403	GODZ MH8
		Husynne	05-04-1-01- - -	PORZ-SPAL	spalanie pozost.pozręb.	1	M3P	100,00	156	PORZ-SPAL
		Husynne	05-04-1-01- - -	PORZ-STOS	wyn.ukl.pozost.pozręb.w stosy	1	M3P	100,00	157	PORZ-STOS
	O-ZGRYZD	Husynne	05-04-1-01- - -	DRZ-ZGRYZ	wykładanie drzew zgryzowych .	----	SZT	20,00	166	DRZ-ZGRYZ
		Husynne	05-04-1-01- - -	GODZ RH8	Prace godzinowe ręczne	----	H	4,00	396	GODZ RH8
		Ostrowy	05-04-1-15- - -	DRZ-ZGRYZ	wykładanie drzew zgryzowych .	1	SZT	15,00	166	DRZ-ZGRYZ
		Ostrowy	05-04-1-15- - -	GODZ RH8	Prace godzinowe ręczne	----	H	3,00	396	GODZ RH8
	OCHRP	P-BAZA	Husynne	05-04-1-01- - -	GODZ RH8	Prace godzinowe ręczne	----	H	2,00	396
P-INNE		Husynne	05-04-1-01- - -	GODZ MH8	prace godz. wyk. ciągnikiem	----	H	50,00	403	GODZ MH8
		Husynne	05-04-1-01- - -	GODZ RH8	Prace godzinowe ręczne	----	H	150,00	396	GODZ RH8
		Ostrowy	05-04-1-15- - -	GODZ MH8	prace godz. wyk. ciągnikiem	----	H	50,00	403	GODZ MH8
		Ostrowy	05-04-1-15- - -	GODZ RH8	Prace godzinowe ręczne	----	H	120,00	396	GODZ RH8
P-PATRP		Husynne	05-04-1-01- - -	GODZ RH8	Prace godzinowe ręczne	----	H	50,00	396	GODZ RH8
		Ostrowy	05-04-1-15- - -	GODZ RH8	Prace godzinowe ręczne	----	H	50,00	396	GODZ RH8
P-PORZ		Husynne	05-04-1-01- - -	PPOŻ-PORZ	porząd.teren.przy pasach p-poż	1	HA	54,00	171	PPOŻ-PORZ
P-POŻAR		Husynne	05-04-1-01- - -	DOZ DOG	Pr. ręcz. dog. i doz. pożarz	----	H	48,00	174	DOZ DOG
		Ostrowy	05-04-1-15- - -	DOZ DOG	Pr. ręcz. dog. i doz. pożarz	----	H	48,00	174	DOZ DOG
UT-WODA	Ostrowy	05-04-1-15- - -	GODZ RH8	Prace godzinowe ręczne	----	H	2,00	396	GODZ RH8	
POZ	IID	Husynne	05-04-1-01-27 -a -00	CWD-H	Całk. wyrób drewna HARWESTER	----	M3	334,00	2	CWD-D
		Husynne	05-04-1-01-27 -a -00	CWD-P	Całk. wyrób drewna PILARKA	----	M3	24,00	2	CWD-D
		Husynne	05-04-1-01-27 -a -00	ZRYW HARW	zrywka po poz. harwesterowym	----	M3	334,00	2	CWD-D
		Husynne	05-04-1-01-27 -a -00	ZRYW PIL	zrywka po poz. pilarką	----	M3	24,00	2	CWD-D
		Ostrowy	05-04-1-15-416 -i -00	CWD-P	Całk. wyrób drewna PILARKA	----	M3	931,00	2	CWD-D
		Ostrowy	05-04-1-15-416 -i -00	ZRYW PIL	zrywka po poz. pilarką	----	M3	931,00	2	CWD-D
	IIDU	Ostrowy	05-04-1-15-416 -c -00	CWD-P	Całk. wyrób drewna PILARKA	----	M3	925,00	2	CWD-D
		Ostrowy	05-04-1-15-416 -c -00	ZRYW PIL	zrywka po poz. pilarką	----	M3	925,00	2	CWD-D
	IIIA	Husynne	05-04-1-01-19 -j -00	CWD-P	Całk. wyrób drewna PILARKA	----	M3	350,00	2	CWD-D
		Husynne	05-04-1-01-19 -j -00	ZRYW PIL	zrywka po poz. pilarką	----	M3	350,00	2	CWD-D
	IIIB	Husynne	05-04-1-01-24 -a -00	CWD-H	Całk. wyrób drewna HARWESTER	----	M3	937,00	2	CWD-D
		Husynne	05-04-1-01-24 -a -00	CWD-P	Całk. wyrób drewna PILARKA	----	M3	295,00	2	CWD-D
		Husynne	05-04-1-01-24 -a -00	ZRYW HARW	zrywka po poz. harwesterowym	----	M3	937,00	2	CWD-D
		Husynne	05-04-1-01-24 -a -00	ZRYW PIL	zrywka po poz. pilarką	----	M3	295,00	2	CWD-D
		Husynne	05-04-1-01-26 -d -00	CWD-P	Całk. wyrób drewna PILARKA	----	M3	879,00	2	CWD-D
		Husynne	05-04-1-01-26 -d -00	ZRYW PIL	zrywka po poz. pilarką	----	M3	879,00	2	CWD-D
		Husynne	05-04-1-01-33 -c -00	CWD-P	Całk. wyrób drewna PILARKA	----	M3	200,00	2	CWD-D
		Husynne	05-04-1-01-33 -c -00	ZRYW PIL	zrywka po poz. pilarką	----	M3	200,00	2	CWD-D
		Husynne	05-04-1-01-33 -f -00	CWD-P	Całk. wyrób drewna PILARKA	----	M3	348,00	2	CWD-D
		Husynne	05-04-1-01-33 -f -00	ZRYW PIL	zrywka po poz. pilarką	----	M3	348,00	2	CWD-D
		Ostrowy	05-04-1-15-381 -c -00	CWD-P	Całk. wyrób drewna PILARKA	----	M3	799,00	2	CWD-D
		Ostrowy	05-04-1-15-381 -c -00	ZRYW PIL	zrywka po poz. pilarką	----	M3	799,00	2	CWD-D
	IIIBU	Ostrowy	05-04-1-15-381 -b -00	CWD-P	Całk. wyrób drewna PILARKA	----	M3	182,00	2	CWD-D
		Ostrowy	05-04-1-15-381 -b -00	ZRYW PIL	zrywka po poz. pilarką	----	M3	182,00	2	CWD-D
	PM	Husynne	05-04-1-01- - -	GODZ MH8	prace godz. wyk. ciągnikiem	----	H	25,00	403	GODZ MH8
		Ostrowy	05-04-1-15- - -	GODZ MH8	prace godz. wyk. ciągnikiem	----	H	20,00	403	GODZ MH8
	POZ-P	Husynne	05-04-1-01- - -	GODZ MH8	prace godz. wyk. ciągnikiem	----	H	18,00	403	GODZ MH8
		Husynne	05-04-1-01- - -	GODZ PILA	Prace godz. wyk. pilarką	----	H	50,00	397	GODZ PILA
		Husynne	05-04-1-01- - -	GODZ RH8	Prace godzinowe ręczne	----	H	100,00	396	GODZ RH8
		Ostrowy	05-04-1-15- - -	GODZ MH8	prace godz. wyk. ciągnikiem	----	H	10,00	403	GODZ MH8

Szczegółowy rozmiar prac według grup czynności, czynności i lokalizacji

Pakiet: 01-Les.01,15

Dział	Grupa czynn.	Leśnictwo/ Szkołka/ Inwentarz	Adres	Kod czynności do wyceny	Nazwa czynności	Stopień trudności	J.M.	Ilość	Nr poz. OSTWPL	Kod czynności do rozliczeń	
POZ	POZ-P	Ostrowy	05-04-1-15- - -	GODZ PILA	Prace godz. wyk. pilarką	----	H	80,00	397	GODZ PILA	
		Ostrowy	05-04-1-15- - -	GODZ RH8	Prace godzinowe ręczne	----	H	80,00	396	GODZ RH8	
	PR	Husynne	05-04-1-01- - -	CWD-P	Całk. wyrób drewna PILARKA	----	M3	394,00	2	CWD-D	
		Husynne	05-04-1-01- - -	ZRYW PIL	zrywka po poz. pilarką	----	M3	394,00	2	CWD-D	
		Ostrowy	05-04-1-15- - -	CWD-P	Całk. wyrób drewna PILARKA	----	M3	109,00	2	CWD-D	
		Ostrowy	05-04-1-15- - -	ZRYW PIL	zrywka po poz. pilarką	----	M3	109,00	2	CWD-D	
	PTP	Husynne	05-04-1-01- - -	CWD-P	Całk. wyrób drewna PILARKA	----	M3	395,00	2	CWD-D	
		Husynne	05-04-1-01- - -	ZRYW PIL	zrywka po poz. pilarką	----	M3	395,00	2	CWD-D	
		Ostrowy	05-04-1-15- - -	CWD-P	Całk. wyrób drewna PILARKA	----	M3	105,00	2	CWD-D	
		Ostrowy	05-04-1-15- - -	ZRYW PIL	zrywka po poz. pilarką	----	M3	105,00	2	CWD-D	
	PTW	Husynne	05-04-1-01- - -	CWD-P	Całk. wyrób drewna PILARKA	----	M3	100,00	2	CWD-D	
		Husynne	05-04-1-01- - -	ZRYW PIL	zrywka po poz. pilarką	----	M3	100,00	2	CWD-D	
		Ostrowy	05-04-1-15- - -	CWD-P	Całk. wyrób drewna PILARKA	----	M3	15,00	2	CWD-D	
		Ostrowy	05-04-1-15- - -	ZRYW PIL	zrywka po poz. pilarką	----	M3	15,00	2	CWD-D	
	POZ	TPP	Husynne	05-04-1-01-28 -a -00	CWD-P	Całk. wyrób drewna PILARKA	----	M3	78,00	2	CWD-D
			Husynne	05-04-1-01-28 -a -00	ZRYW PIL	zrywka po poz. pilarką	----	M3	78,00	2	CWD-D
			Husynne	05-04-1-01-28 -b -00	CWD-H	Całk. wyrób drewna HARWESTER	----	M3	420,00	2	CWD-D
			Husynne	05-04-1-01-28 -b -00	CWD-P	Całk. wyrób drewna PILARKA	----	M3	23,00	2	CWD-D
			Husynne	05-04-1-01-28 -b -00	ZRYW HARW	zrywka po poz. harwesterowym	----	M3	420,00	2	CWD-D
			Husynne	05-04-1-01-28 -b -00	ZRYW PIL	zrywka po poz. pilarką	----	M3	23,00	2	CWD-D
			Husynne	05-04-1-01-28 -c -00	CWD-P	Całk. wyrób drewna PILARKA	----	M3	139,00	2	CWD-D
			Husynne	05-04-1-01-28 -c -00	ZRYW PIL	zrywka po poz. pilarką	----	M3	139,00	2	CWD-D
			Husynne	05-04-1-01-28 -d -00	CWD-P	Całk. wyrób drewna PILARKA	----	M3	91,00	2	CWD-D
			Husynne	05-04-1-01-28 -d -00	ZRYW PIL	zrywka po poz. pilarką	----	M3	91,00	2	CWD-D
			Husynne	05-04-1-01-28 -f -00	CWD-P	Całk. wyrób drewna PILARKA	----	M3	141,00	2	CWD-D
			Husynne	05-04-1-01-28 -f -00	ZRYW PIL	zrywka po poz. pilarką	----	M3	141,00	2	CWD-D
			Husynne	05-04-1-01-28 -k -00	CWD-P	Całk. wyrób drewna PILARKA	----	M3	165,00	2	CWD-D
			Husynne	05-04-1-01-28 -k -00	ZRYW PIL	zrywka po poz. pilarką	----	M3	165,00	2	CWD-D
			Husynne	05-04-1-01-28 -m -00	CWD-P	Całk. wyrób drewna PILARKA	----	M3	5,00	2	CWD-D
			Husynne	05-04-1-01-28 -m -00	ZRYW PIL	zrywka po poz. pilarką	----	M3	5,00	2	CWD-D
			Husynne	05-04-1-01-29 -d -00	CWD-P	Całk. wyrób drewna PILARKA	----	M3	20,00	2	CWD-D
			Husynne	05-04-1-01-29 -d -00	ZRYW PIL	zrywka po poz. pilarką	----	M3	20,00	2	CWD-D
			Husynne	05-04-1-01-30 -c -00	CWD-P	Całk. wyrób drewna PILARKA	----	M3	78,00	2	CWD-D
			Husynne	05-04-1-01-30 -c -00	ZRYW PIL	zrywka po poz. pilarką	----	M3	78,00	2	CWD-D
		Husynne	05-04-1-01-31 -a -00	CWD-H	Całk. wyrób drewna HARWESTER	----	M3	340,00	2	CWD-D	
		Husynne	05-04-1-01-31 -a -00	CWD-P	Całk. wyrób drewna PILARKA	----	M3	17,00	2	CWD-D	
		Husynne	05-04-1-01-31 -a -00	ZRYW HARW	zrywka po poz. harwesterowym	----	M3	340,00	2	CWD-D	
		Husynne	05-04-1-01-31 -a -00	ZRYW PIL	zrywka po poz. pilarką	----	M3	17,00	2	CWD-D	
		Husynne	05-04-1-01-31 -b -00	CWD-H	Całk. wyrób drewna HARWESTER	----	M3	185,00	2	CWD-D	
		Husynne	05-04-1-01-31 -b -00	CWD-P	Całk. wyrób drewna PILARKA	----	M3	18,00	2	CWD-D	
		Husynne	05-04-1-01-31 -b -00	ZRYW HARW	zrywka po poz. harwesterowym	----	M3	185,00	2	CWD-D	
		Husynne	05-04-1-01-31 -b -00	ZRYW PIL	zrywka po poz. pilarką	----	M3	18,00	2	CWD-D	
		Husynne	05-04-1-01-31 -c -00	CWD-P	Całk. wyrób drewna PILARKA	----	M3	58,00	2	CWD-D	
		Husynne	05-04-1-01-31 -c -00	ZRYW PIL	zrywka po poz. pilarką	----	M3	58,00	2	CWD-D	
Husynne		05-04-1-01-31 -h -00	CWD-H	Całk. wyrób drewna HARWESTER	----	M3	204,00	2	CWD-D		
Husynne		05-04-1-01-31 -h -00	CWD-P	Całk. wyrób drewna PILARKA	----	M3	86,00	2	CWD-D		
Husynne		05-04-1-01-31 -h -00	ZRYW HARW	zrywka po poz. harwesterowym	----	M3	204,00	2	CWD-D		
Husynne		05-04-1-01-31 -h -00	ZRYW PIL	zrywka po poz. pilarką	----	M3	86,00	2	CWD-D		
Ostrowy		05-04-1-15-414 -d -00	CWD-P	Całk. wyrób drewna PILARKA	----	M3	135,00	2	CWD-D		
Ostrowy		05-04-1-15-414 -d -00	ZRYW PIL	zrywka po poz. pilarką	----	M3	135,00	2	CWD-D		
Ostrowy		05-04-1-15-415 -a -00	CWD-P	Całk. wyrób drewna PILARKA	----	M3	324,00	2	CWD-D		
Ostrowy		05-04-1-15-415 -a -00	ZRYW PIL	zrywka po poz. pilarką	----	M3	324,00	2	CWD-D		
Ostrowy		05-04-1-15-416 -g -00	CWD-P	Całk. wyrób drewna PILARKA	----	M3	67,00	2	CWD-D		
Ostrowy		05-04-1-15-416 -g -00	ZRYW PIL	zrywka po poz. pilarką	----	M3	67,00	2	CWD-D		

Szczegółowy rozmiar prac według grup czynności, czynności i lokalizacji

Pakiet: 01-Les.01,15

Dział	Grupa czynn.	Leśnictwo/ Szkółka/ Inwentarz	Adres	Kod czynności do wyceny	Nazwa czynności	Stopień trudności	J.M.	Ilość	Nr poz. OSTWPL	Kod czynności do rozliczeń
POZ	TPP	Ostrowy	05-04-1-15-416 -j -00	CWD-P	Całk. wyrób drewna PILARKA	----	M3	49,00	2	CWD-D
		Ostrowy	05-04-1-15-416 -j -00	ZRYW PIL	zrywka po poz. pilarką	----	M3	49,00	2	CWD-D
		Ostrowy	05-04-1-15-416 -k -00	CWD-P	Całk. wyrób drewna PILARKA	----	M3	465,00	2	CWD-D
		Ostrowy	05-04-1-15-416 -k -00	ZRYW PIL	zrywka po poz. pilarką	----	M3	465,00	2	CWD-D
		Ostrowy	05-04-1-15-416 -m -00	CWD-P	Całk. wyrób drewna PILARKA	----	M3	127,00	2	CWD-D
		Ostrowy	05-04-1-15-416 -m -00	ZRYW PIL	zrywka po poz. pilarką	----	M3	127,00	2	CWD-D
	TWP	Husynne	05-04-1-01-28 -h -00	CWD-P	Całk. wyrób drewna PILARKA	----	M3	144,00	2	CWD-D
		Husynne	05-04-1-01-28 -h -00	ZRYW PIL	zrywka po poz. pilarką	----	M3	144,00	2	CWD-D
		Husynne	05-04-1-01-28 -i -00	CWD-H	Całk. wyrób drewna HARWESTER	----	M3	110,00	2	CWD-D
		Husynne	05-04-1-01-28 -i -00	CWD-P	Całk. wyrób drewna PILARKA	----	M3	21,00	2	CWD-D
		Husynne	05-04-1-01-28 -i -00	ZRYW HARW	zrywka po poz. harwesterowym	----	M3	110,00	2	CWD-D
		Husynne	05-04-1-01-28 -i -00	ZRYW PIL	zrywka po poz. pilarką	----	M3	21,00	2	CWD-D
		Husynne	05-04-1-01-28 -j -00	CWD-P	Całk. wyrób drewna PILARKA	----	M3	77,00	2	CWD-D
		Husynne	05-04-1-01-28 -j -00	ZRYW PIL	zrywka po poz. pilarką	----	M3	77,00	2	CWD-D
		Ostrowy	05-04-1-15-417 -h -00	CWD-P	Całk. wyrób drewna PILARKA	----	M3	156,00	2	CWD-D
		Ostrowy	05-04-1-15-417 -h -00	ZRYW PIL	zrywka po poz. pilarką	----	M3	156,00	2	CWD-D
		Ostrowy	05-04-1-15-418 -k -00	CWD-P	Całk. wyrób drewna PILARKA	----	M3	45,00	2	CWD-D
		Ostrowy	05-04-1-15-418 -k -00	ZRYW PIL	zrywka po poz. pilarką	----	M3	45,00	2	CWD-D

Szczegółowy rozmiar prac według grup czynności, czynności i lokalizacji

Legenda:

I. Tabela stopni trudności prac szkółkarskich

Lp.	Gatunki gleb	Symbol podgrupy granulometrycznej	Stopień trudności
1	2	3	4
1.	Gleby wytworzone z piasków, żwirów i kamieni	pl, plż, plk, plm, plmż, plmk, ps, psż, psk, psm, pls, plsż, plsk, plsm, plsmż, plsmk, pg, pgż, pgk, uż, upż	I
2.	Pozostałe	Pozostałe (nie wymienione powyżej)	II

II. Tabela stopni trudności prac wykonywanych na uprawach, plantacjach i w drzewostanach

L.p.	Typ pokrywy gleby – wg Instrukcji Urządzenia Lasu z 2012 r.		Typy siedliskowe lasu (siedliska)			
	Nazwa	Symbol	Borowe bez borów bagiennych	Lasowe bez olsów i lasu łęgowego Borowe górskie bez boru bagiennego	Bory bagienne, olsy i lasy łęgowe Lasy górskie	Bory bagienne górskie i wysokogórskie
1	2	3	4	5	6	7
1	bez pokrywy	NAGA ŚCIO	I	II	III	IV
	zielna	ZIEL				
	mszysta	MSZ				
	mszysto-czernicowa	MSZC				
2	zadarniona	ZAD	II	III	IV	V
3	silnie zadarniona	SZAD	III	IV	IV	V
4	silnie zachwaszczona	SZCH	III	IV	V	V

Opis poszczególnych typów pokrywy gleby:

- Gleby bez pokrywy (z pokrywą nagą /brak ścioty i runa/ lub ściotą /tylko ściotą, brak runa), z pokrywą zielną (na której występują płyty roślin zielnych), pokrywą mszystą (z kobiercami mchów zajmującymi całą albo przeważającą część powierzchni) oraz mszysto-czernicową (gdzie kobierce mchów występują na przemian z płatami borówek).
- Zadarniona – pokrywa, na której przeważają kobierce traw płytko zakorzenionych lub łany borówek.
- Silnie zadarniona – pokrywa, na której przeważa roślinność trawiasta, występująca zwarcie i tworząca silnie przeplatający się system korzeni.
- Silnie zachwaszczona – pokrywa, na której roślinność runa występuje zwarcie, składa się z roślin silnie i głęboko ukorzeniających się albo dających kłącza lub rozłogi.
- Prace, przy których rodzaj pokrywy nie wpływa na normę czasu oraz prace wykonywane na uprzednio przygotowanej glebie (bruzdy, talerze, placówki itp.) należy przydzielić do stopni trudności jak dla warunków bez pokrywy.

Szczegółowy rozmiar prac według grup czynności, czynności i lokalizacji

III. Tabela stopni trudności usuwania konkurencyjnej roślinności podczas pielęgnowania upraw

Lp.	Wyszczególnienie	Przykłady uciążliwych gatunków roślin	Stopień trudności przy pokryciu powierzchni uciążliwymi gatunkami roślin	
			25% do 50%	powyżej 50%
1	2	3	4	5
1	Uciążliwe rośliny zielne	trzcinnik leśny, pozostałe trawy, pokrzywa, chmiel, nawłóć, orlica i inne paprocie	I	II
2	Niepożądane naloty drzew i krzewów, odrośla	brzoza, osika, grab, żarnowiec, czeremcha amerykańska	II	IV
3	Uciążliwe gatunki pokrywy gleby (kolczaste i cierniste)	robinia akacyjowa, tarnina, jeżyna, malina, róża	III	VI
4	Stopień trudności przy łącznym pokryciu uciążliwą roślinnością	w przypadku wystąpienia gatunków wymienionych w wierszu Lp. 1 i Lp. 2	II	III
		w przypadku wystąpienia gatunków wymienionych w wierszu Lp. 1 i Lp. 3	III	IV
		w przypadku wystąpienia gatunków wymienionych w wierszu Lp. 2 i Lp. 3	III	V
		w przypadku wystąpienia gatunków wymienionych w wierszu Lp. 1, Lp. 2 i Lp. 3	III	VI

Uwaga: Do osobnego potraktowania grupy roślin przy ustalaniu stopnia trudności w tabeli IV. wymagany jest ich min. 10% udział na powierzchni uprawy (lub jej części) podlegającej wykoszeniu.

W razie potrzeby wykaszania powierzchni upraw przy pokryciu powierzchni konkurencyjnymi roślinami do 25%, stopień trudności należy określić według pokrycia uciążliwymi gatunkami roślin dla powierzchni określonej granicą wymaganego zabiegu.

W przypadku zabiegu wykonywanego na powierzchniach możliwych do wyodrębnienia (np.: gniazda, kępy, pasy itp.) szacunek procentowego pokrycia wykonać dla danej, sumarycznej powierzchni.

Kody czynności do 40% nachylenia terenu włącznie kończą się na literę „N”, natomiast dla terenów o nachyleniu wyższym niż 40% kończą się na literę „G”. Nachylenie terenu zaokrągla się do pełnego procentu. Przedstawiona lista gatunków roślin utrudniających wzrost gatunków głównych nie jest listą zamkniętą, co oznacza możliwość jej uzupełniania odpowiednio dla warunków poszczególnych jednostek organizacyjnych czy też pozycji.

Szczegółowy rozmiar prac według grup czynności, czynności i lokalizacji

IV. Tabela stopni trudności dla prac wykonywanych przy pielęgnowaniu upraw i młodników (czyszczenia)

Dla czyszczeń wczesnych i czyszczeń późnych należy przyjąć stopnie trudności określone na podstawie pokrycia powierzchni uprawy/młodnika roślinami utrudniającymi wzrost gatunków głównych:

Stopnie Trudności	Procentowe pokrycie powierzchni roślinami utrudniającymi wzrost gatunków głównych*				
	0-5%	6-30%	31-50%	51-75%	Powyżej 75%
1	2	3	4	5	6
Stopnie trudności	I	II	III	IV	V

Dla ułatwienia określeń procentowego pokrycia powierzchni roślinami utrudniającymi wzrost gatunków głównych, podaje się opis wyglądu upraw i młodników w poszczególnych przedziałach procentowych a mianowicie:

- 0-5% - brak roślin utrudniających wzrost gatunkom głównym lub występują one sporadycznie.
- 6-30% - rośliny utrudniające wzrost gatunkom głównym występują pojedynczo lub w drobnych grupach, w zdecydowanej mniejszości w stosunku do gatunków głównych.
- 31-50% - rośliny utrudniające wzrost gatunkom głównym występują grupowo i w kępach w ilościach podobnych do gatunków głównych, powodując miejscami ich zagłuszenie.
- 51-75% - rośliny utrudniające wzrost gatunkom głównym występują w kępach i grupach znacznie przekraczających powierzchniowy udział gatunków głównych powodując ich zagłuszenie.
- Ponad 75% - rośliny utrudniające wzrost gatunkom głównym – całkowicie je zagłuszają. Występowanie gatunków głównych jest na ogół widoczne dopiero po usunięciu pozostałej roślinności.

*Za rośliny utrudniające wzrost gatunków głównych uznaje się:

1. Drzewa: brzoza, grab, jawor, klon, lipa, modrzew, olsza, osika, robinia akacjowa, sosna, świerk, topola, wierzba.
2. Krzewy i krzewinki: bez czarny, czeremcha amerykańska, dereń, głóg, jarzębina, jeżyna, kruszyna, leszczyna, malina, róża, śnieguliczka, tarnina, trzmielina, żarnowiec.
3. Rośliny zielne: bluszcz, chmiel, nawłóć, oset, orlica, pokrzywa, powój, sit, trzcinnik, wierzbówka.

Przedstawiona lista gatunków roślin utrudniających wzrost gatunków głównych nie jest listą zamkniętą, co oznacza możliwość jej uzupełniania.

Szczegółowy rozmiar prac według grup czynności, czynności i lokalizacji

Pakiet: 02-Les.03

Dział	Grupa czynn.	Leśnictwo/ Szkołka/ Inwentarz	Adres	Kod czynności do wyceny	Nazwa czynności	Stopień trudności	J.M.	Ilość	Nr poz. OSTWPL	Kod czynności do rozliczeń
CP	CP	Haliczany	05-04-1-03-115 -c -00	CZ>05S<40	CZ-nach <40%, I Gr.gat, 6-30%	2	HA	1,40	124	CP-W
		Haliczany	05-04-1-03-105 -h -00	CW>05D<40	CW-nach <40%, II Gr.gat, 6-30%	4	HA	1,08	120	CW-W
		Haliczany	05-04-1-03-106 -c -00	CW>05D<40	CW-nach <40%, II Gr.gat, 6-30%	5	HA	0,95	120	CW-W
		Haliczany	05-04-1-03-113 -f -00	CZ>50S<40	CZ-nach <40%, I Gr.gat,51-75%	2	HA	1,21	120	CW-W
		Haliczany	05-04-1-03-117 -d -00	CW>05D<40	CW-nach <40%, II Gr.gat, 6-30%	5	HA	0,80	120	CW-W
		Haliczany	05-04-1-03-43 -n -00	CZ>05S<40	CZ-nach <40%, I Gr.gat, 6-30%	5	HA	0,96	120	CW-W
		Haliczany	05-04-1-03-46A -l -00	CW>50D<40	CW-nach <40%, II Gr.gat,51-75%	5	HA	0,40	120	CW-W
		Haliczany	05-04-1-03-69 -c -00	CW>05D<40	CW-nach <40%, II Gr.gat, 6-30%	5	HA	0,43	120	CW-W
		Haliczany	05-04-1-03-70 -b -00	CW>05D<40	CW-nach <40%, II Gr.gat, 6-30%	5	HA	0,95	120	CW-W
		Haliczany	05-04-1-03-70 -c -00	CW>05D<40	CW-nach <40%, II Gr.gat, 6-30%	5	HA	1,47	120	CW-W
		Haliczany	05-04-1-03-70 -h -00	CW>05D<40	CW-nach <40%, II Gr.gat, 6-30%	5	HA	0,27	120	CW-W
		Haliczany	05-04-1-03-70 -i -00	CW>05D<40	CW-nach <40%, II Gr.gat, 6-30%	5	HA	0,66	120	CW-W
		Haliczany	05-04-1-03-78 -d -00	CW>05D<40	CW-nach <40%, II Gr.gat, 6-30%	5	HA	1,83	120	CW-W
		Haliczany	05-04-1-03-82 -a -00	CW>05D<40	CW-nach <40%, II Gr.gat, 6-30%	4	HA	1,83	120	CW-W
		Haliczany	05-04-1-03-86 -d -00	CW>05D<40	CW-nach <40%, II Gr.gat, 6-30%	5	HA	1,76	120	CW-W
		Haliczany	05-04-1-03-89 -g -00	CW>05D<40	CW-nach <40%, II Gr.gat, 6-30%	4	HA	1,09	120	CW-W
		Haliczany	05-04-1-03-89 -h -00	CW>05D<40	CW-nach <40%, II Gr.gat, 6-30%	5	HA	1,72	120	CW-W
		Haliczany	05-04-1-03-90 -j -00	CW>05D<40	CW-nach <40%, II Gr.gat, < 5%	5	HA	1,20	120	CW-W
		H-POZ	H-POZ	Haliczany	05-04-1-03- - -	GODZ MH8	prace godz. wyk. ciągnikiem	----	H	15,00
Haliczany	05-04-1-03- - -			GODZ RH8	Prace godzinowe ręczne	----	H	50,00	396	GODZ RH8
Haliczany	05-04-1-03-100 -g -00			GODZ MH8	prace godz. wyk. ciągnikiem	----	H	6,00	403	GODZ MH8
Haliczany	05-04-1-03-100 -g -00			GODZ RH8	Prace godzinowe ręczne	----	H	30,00	396	GODZ RH8
Haliczany	05-04-1-03-88 -h -00			GODZ MH8	prace godz. wyk. ciągnikiem	----	H	6,00	403	GODZ MH8
Haliczany	05-04-1-03-88 -h -00			GODZ RH8	Prace godzinowe ręczne	----	H	30,00	396	GODZ RH8
HOD	HOD	Haliczany	05-04-1-03-106 -c -00	PORZ-ROZD	znosz.pozost.pozręb.do rozdrob	3	M3P	334,00	25	PORZ-ROZD
		Haliczany	05-04-1-03-106 -c -00	WPOD-63N	Wyc.z.u.31-60%pokr.podsz.>2m.n	----	HA	1,00	19	WPOD-N
		Haliczany	05-04-1-03-70 -d -00	PORZ-ROZD	znosz.pozost.pozręb.do rozdrob	3	M3P	184,00	25	PORZ-ROZD
		Haliczany	05-04-1-03-70 -d -00	WPOD>63N	Wyc.z.u.pow61%pokr.podsz.>2m.n	----	HA	0,61	19	WPOD-N
		Haliczany	05-04-1-03-77 -c -01	PORZ-ROZD	znosz.pozost.pozręb.do rozdrob	3	M3P	447,00	25	PORZ-ROZD
		Haliczany	05-04-1-03-77 -c -01	WPOD>63N	Wyc.z.u.pow61%pokr.podsz.>2m.n	----	HA	1,44	19	WPOD-N
		Haliczany	05-04-1-03-86 -d -00	PORZ-ROZD	znosz.pozost.pozręb.do rozdrob	3	M3P	412,00	25	PORZ-ROZD
		Haliczany	05-04-1-03-86 -d -00	WPOD-63N	Wyc.z.u.31-60%pokr.podsz.>2m.n	----	HA	2,03	19	WPOD-N
		Haliczany	05-04-1-03-88 -b -00	PORZ-ROZD	znosz.pozost.pozręb.do rozdrob	3	M3P	556,00	25	PORZ-ROZD
		Haliczany	05-04-1-03-88 -b -00	WPOD-63N	Wyc.z.u.31-60%pokr.podsz.>2m.n	----	HA	2,75	19	WPOD-N
		Haliczany	05-04-1-03-91 -d -00	ROZDR-PP	rozdrab.poz.pozręb.bez m.z gle	3	HA	1,32	14	ROZDR-PP
		Haliczany	05-04-1-03-91 -d -00	WPOD-33N	Wyc.z.u.10-30%pokr.podsz.>2m.n	----	HA	1,32	19	WPOD-N
		Haliczany	05-04-1-03-91 -f -00	ROZDR-PP	rozdrab.poz.pozręb.bez m.z gle	3	HA	1,26	14	ROZDR-PP
		Haliczany	05-04-1-03-91 -f -00	WPOD-63N	Wyc.z.u.31-60%pokr.podsz.>2m.n	----	HA	1,26	19	WPOD-N
ODN-ZŁOŻ	ODN-ZŁOŻ	Haliczany	05-04-1-03-117 -i -00	DOŁ-2L	dolow. 2-3 l liśc. z donies.	1	TSZT	12,50	111	DOW-SADZ
		Haliczany	05-04-1-03-117 -i -00	DOW-SADZ	dowóz sadzonek	----	TSZT	12,50	111	DOW-SADZ
		Haliczany	05-04-1-03-117 -i -00	SADZA-POM	Pomoc przy sadzarce	----	H	89,00	101	SADZ SADZ
		Haliczany	05-04-1-03-117 -i -00	SADZ-C	sadzen.-pow.niekarcz.bez bruzd	3	TSZT	12,50	101	SADZ SADZ
		Haliczany	05-04-1-03-117 -i -00	ZAL-2LL	załad.2-3l.liś.rozład. zabezp.	1	TSZT	12,50	111	DOW-SADZ
		Haliczany	05-04-1-03-71 -d -00	DOŁ-2L	dolow. 2-3 l liśc. z donies.	1	TSZT	13,90	111	DOW-SADZ
		Haliczany	05-04-1-03-71 -d -00	DOW-SADZ	dowóz sadzonek	----	TSZT	13,90	111	DOW-SADZ
		Haliczany	05-04-1-03-71 -d -00	SADZA-POM	Pomoc przy sadzarce	----	H	99,00	101	SADZ SADZ
		Haliczany	05-04-1-03-71 -d -00	SADZ-C	sadzen.-pow.niekarcz.bez bruzd	3	TSZT	13,90	101	SADZ SADZ
		Haliczany	05-04-1-03-71 -d -00	ZAL-2LL	załad.2-3l.liś.rozład. zabezp.	1	TSZT	13,90	111	DOW-SADZ
		Haliczany	05-04-1-03-73 -g -00	DOŁ-2L	dolow. 2-3 l liśc. z donies.	1	TSZT	10,20	111	DOW-SADZ
		Haliczany	05-04-1-03-73 -g -00	DOW-SADZ	dowóz sadzonek	----	TSZT	10,20	111	DOW-SADZ
		Haliczany	05-04-1-03-73 -g -00	SADZA-POM	Pomoc przy sadzarce	----	H	66,00	101	SADZ SADZ
		Haliczany	05-04-1-03-73 -g -00	SADZ-C	sadzen.-pow.niekarcz.bez bruzd	2	TSZT	10,20	101	SADZ SADZ
		Haliczany	05-04-1-03-73 -g -00	ZAL-2LL	załad.2-3l.liś.rozład. zabezp.	1	TSZT	10,20	111	DOW-SADZ
		Haliczany	05-04-1-03-78 -a -00	DOŁ-2L	dolow. 2-3 l liśc. z donies.	1	TSZT	3,50	111	DOW-SADZ

Szczegółowy rozmiar prac według grup czynności, czynności i lokalizacji

Pakiet: 02-Les.03

Dział	Grupa czynn.	Leśnictwo/ Szkółka/ Inwentarz	Adres	Kod czynności do wyceny	Nazwa czynności	Stopień trudności	J.M.	Ilość	Nr poz. OSTWPL	Kod czynności do rozliczeń	
ODN-ZŁOŻ		Haliczany	05-04-1-03-78 -a -00	DOW-SADZ	dowóz sadzonek	----	TSZT	3,50	111	DOW-SADZ	
		Haliczany	05-04-1-03-78 -a -00	SADZ-WM	sadzenie wieloletek w jamkę	3	TSZT	3,50	100	SADZ WIEL	
		Haliczany	05-04-1-03-78 -a -00	WYK-PASCZ	wyorywanie bruzd-plug leśny	3	KMTR	5,56	68	WYK-PASCZ	
		Haliczany	05-04-1-03-78 -a -00	ZAL-2LL	załad.2-3l.liś.rozład. zabezp.	1	TSZT	3,50	111	DOW-SADZ	
		Haliczany	05-04-1-03-79 -b -00	DOŁ-2L	dołow. 2-3 l liśc. z donies.	1	TSZT	7,00	111	DOW-SADZ	
		Haliczany	05-04-1-03-79 -b -00	DOW-SADZ	dowóz sadzonek	----	TSZT	7,00	111	DOW-SADZ	
		Haliczany	05-04-1-03-79 -b -00	SADZA-POM	Pomoc przy sadzarce	----	H	50,00	101	SADZ SADZ	
		Haliczany	05-04-1-03-79 -b -00	SADZ-C	sadzen.-pow.niekarz.bez bruzd	3	TSZT	7,00	101	SADZ SADZ	
		Haliczany	05-04-1-03-79 -b -00	ZAL-2LL	załad.2-3l.liś.rozład. zabezp.	1	TSZT	7,00	111	DOW-SADZ	
		Haliczany	05-04-1-03-89 -d -00	DOŁ-1L	dołow. 1 lat. liśc. z donies.	1	TSZT	6,00	111	DOW-SADZ	
		Haliczany	05-04-1-03-89 -d -00	DOW-SADZ	dowóz sadzonek	----	TSZT	6,00	111	DOW-SADZ	
		Haliczany	05-04-1-03-89 -d -00	SADZA-POM	Pomoc przy sadzarce	----	H	43,00	101	SADZ SADZ	
		Haliczany	05-04-1-03-89 -d -00	SADZ-C	sadzen.-pow.niekarz.bez bruzd	3	TSZT	6,00	101	SADZ SADZ	
		Haliczany	05-04-1-03-89 -d -00	ZAL-1LL	załad.1lat.liś.rozład.-zabezp.	1	TSZT	6,00	111	DOW-SADZ	
		Haliczany	05-04-1-03-90 -d -00	DOŁ-2L	dołow. 2-3 l liśc. z donies.	1	TSZT	3,80	111	DOW-SADZ	
		Haliczany	05-04-1-03-90 -d -00	DOW-SADZ	dowóz sadzonek	----	TSZT	3,80	111	DOW-SADZ	
		Haliczany	05-04-1-03-90 -d -00	SADZA-POM	Pomoc przy sadzarce	----	H	27,00	101	SADZ SADZ	
	HOD		Haliczany	05-04-1-03-100 -g -00	KOSZ-CRN	Wykasz.w uprawach ręczne, <40%	5	HA	2,33	117	KOSZ UC
			Haliczany	05-04-1-03-104 -a -00	KOSZ-CRN	Wykasz.w uprawach ręczne, <40%	6	HA	0,22	117	KOSZ UC
			Haliczany	05-04-1-03-115 -f -00	KOSZ-CRN	Wykasz.w uprawach ręczne, <40%	3	HA	0,67	116	KOSZ UB
		Haliczany	05-04-1-03-117 -i -00	KOSZ-CRN	Wykasz.w uprawach ręczne, <40%	4	HA	1,64	116	KOSZ UB	
		Haliczany	05-04-1-03-118 -f -00	KOSZ-CRN	Wykasz.w uprawach ręczne, <40%	4	HA	0,64	116	KOSZ UB	
		Haliczany	05-04-1-03-43 -g -00	KOSZ-PWN	Wykasz.w uprawach mechan, <40%	4	HA	2,65	116	KOSZ UB	
		Haliczany	05-04-1-03-69 -f -00	KOSZ-CRN	Wykasz.w uprawach ręczne, <40%	5	HA	3,56	117	KOSZ UC	
		Haliczany	05-04-1-03-69 -g -00	KOSZ-CRN	Wykasz.w uprawach ręczne, <40%	5	HA	2,34	117	KOSZ UC	
		Haliczany	05-04-1-03-71 -c -00	KOSZ-CRN	Wykasz.w uprawach ręczne, <40%	5	HA	2,00	117	KOSZ UC	
		Haliczany	05-04-1-03-72 -a -00	KOSZ-CRN	Wykasz.w uprawach ręczne, <40%	4	HA	1,85	116	KOSZ UB	
		Haliczany	05-04-1-03-72 -d -01	KOSZ-CRN	Wykasz.w uprawach ręczne, <40%	3	HA	2,57	116	KOSZ UB	
		Haliczany	05-04-1-03-73 -a -00	KOSZ-CRN	Wykasz.w uprawach ręczne, <40%	4	HA	1,46	116	KOSZ UB	
		Haliczany	05-04-1-03-73 -g -00	KOSZ-CRN	Wykasz.w uprawach ręczne, <40%	3	HA	1,70	116	KOSZ UB	
		Haliczany	05-04-1-03-75 -a -00	KOSZ-CRN	Wykasz.w uprawach ręczne, <40%	6	HA	1,76	117	KOSZ UC	
		Haliczany	05-04-1-03-75 -c -00	KOSZ-CRN	Wykasz.w uprawach ręczne, <40%	3	HA	0,99	116	KOSZ UB	
		Haliczany	05-04-1-03-76 -d -01	KOSZ-CRN	Wykasz.w uprawach ręczne, <40%	3	HA	1,23	116	KOSZ UB	
		Haliczany	05-04-1-03-76 -f -00	KOSZ-CRN	Wykasz.w uprawach ręczne, <40%	3	HA	1,99	116	KOSZ UB	
		Haliczany	05-04-1-03-76 -h -00	KOSZ-CRN	Wykasz.w uprawach ręczne, <40%	4	HA	0,93	116	KOSZ UB	
		Haliczany	05-04-1-03-76 -j -00	KOSZ-CRN	Wykasz.w uprawach ręczne, <40%	3	HA	1,56	116	KOSZ UB	
PIEL			Haliczany	05-04-1-03-76 -k -01	KOSZ-CRN	Wykasz.w uprawach ręczne, <40%	4	HA	0,80	116	KOSZ UB
		Haliczany	05-04-1-03-77 -a -00	KOSZ-CRN	Wykasz.w uprawach ręczne, <40%	3	HA	2,28	116	KOSZ UB	
		Haliczany	05-04-1-03-78 -a -00	KOSZ-CRN	Wykasz.w uprawach ręczne, <40%	4	HA	0,71	116	KOSZ UB	
		Haliczany	05-04-1-03-79 -a -00	KOSZ-CRN	Wykasz.w uprawach ręczne, <40%	6	HA	1,10	117	KOSZ UC	
		Haliczany	05-04-1-03-79 -b -00	KOSZ-CRN	Wykasz.w uprawach ręczne, <40%	4	HA	1,16	116	KOSZ UB	

Szczegółowy rozmiar prac według grup czynności, czynności i lokalizacji

Pakiet: 02-Les.03

Dział	Grupa czynn.	Leśnictwo/ Szkółka/ Inwentarz	Adres	Kod czynności do wyceny	Nazwa czynności	Stopień trudności	J.M.	Ilość	Nr poz. OSTWPL	Kod czynności do rozliczeń
HOD	PIEL	Haliczany	05-04-1-03-82 -a -00	KOSZ-CRN	Wykasz.w uprawach ręczne, <40%	5	HA	4,72	117	KOSZ UC
		Haliczany	05-04-1-03-82 -f -00	KOSZ-CRN	Wykasz.w uprawach ręczne, <40%	4	HA	1,41	116	KOSZ UB
		Haliczany	05-04-1-03-82 -i -00	KOSZ-CRN	Wykasz.w uprawach ręczne, <40%	5	HA	0,35	117	KOSZ UC
		Haliczany	05-04-1-03-83 -b -00	KOSZ-PWN	Wykasz.w uprawach mechan, <40%	6	HA	1,35	117	KOSZ UC
		Haliczany	05-04-1-03-84 -a -01	KOSZ-CRN	Wykasz.w uprawach ręczne, <40%	4	HA	2,32	116	KOSZ UB
		Haliczany	05-04-1-03-88 -h -00	KOSZ-CRN	Wykasz.w uprawach ręczne, <40%	5	HA	4,60	117	KOSZ UC
		Haliczany	05-04-1-03-89 -d -00	KOSZ-CRN	Wykasz.w uprawach ręczne, <40%	3	HA	1,00	116	KOSZ UB
		Haliczany	05-04-1-03-90 -d -00	KOSZ-PWN	Wykasz.w uprawach mechan, <40%	4	HA	2,08	116	KOSZ UB
		Haliczany	05-04-1-03-92 -b -01	KOSZ-CRN	Wykasz.w uprawach ręczne, <40%	5	HA	7,04	117	KOSZ UC
		Haliczany	05-04-1-03-93 -c -01	KOSZ-CRN	Wykasz.w uprawach ręczne, <40%	5	HA	1,83	117	KOSZ UC
		Haliczany	05-04-1-03-96 -d -00	KOSZ-CRN	Wykasz.w uprawach ręczne, <40%	4	HA	1,37	116	KOSZ UB
OCHRL	O-GRODZN	Haliczany	05-04-1-03-78 -a -00	GODZ SIAT	Godz. transp. siatki	----	H	1,00	147	GRODZ-SN
		Haliczany	05-04-1-03-78 -a -00	GRODZ-SN	grodzenie upraw siatką niziny	3	HM	8,40	147	GRODZ-SN
	O-GRODZS	Haliczany	05-04-1-03-101 -d -00	GODZ KGR	Godz. transp. konserw. grodz.	----	H	1,00	154	K GRODZEŃ
		Haliczany	05-04-1-03-101 -d -00	K GRODZEŃ	Napr. (kons.) ogr. upraw leśn.	----	H	9,00	154	K GRODZEŃ
		Haliczany	05-04-1-03-113 -f -00	GODZ KGR	Godz. transp. konserw. grodz.	----	H	1,00	154	K GRODZEŃ
		Haliczany	05-04-1-03-113 -f -00	K GRODZEŃ	Napr. (kons.) ogr. upraw leśn.	----	H	10,00	154	K GRODZEŃ
		Haliczany	05-04-1-03-115 -f -00	GODZ KGR	Godz. transp. konserw. grodz.	----	H	1,00	154	K GRODZEŃ
		Haliczany	05-04-1-03-115 -f -00	K GRODZEŃ	Napr. (kons.) ogr. upraw leśn.	----	H	4,00	154	K GRODZEŃ
		Haliczany	05-04-1-03-43 -g -00	GODZ KGR	Godz. transp. konserw. grodz.	----	H	1,00	154	K GRODZEŃ
		Haliczany	05-04-1-03-43 -g -00	K GRODZEŃ	Napr. (kons.) ogr. upraw leśn.	----	H	21,00	154	K GRODZEŃ
		Haliczany	05-04-1-03-46A -g -00	GODZ KGR	Godz. transp. konserw. grodz.	----	H	1,00	154	K GRODZEŃ
		Haliczany	05-04-1-03-46A -g -00	K GRODZEŃ	Napr. (kons.) ogr. upraw leśn.	----	H	2,00	154	K GRODZEŃ
		Haliczany	05-04-1-03-46A -h -00	GODZ KGR	Godz. transp. konserw. grodz.	----	H	1,00	154	K GRODZEŃ
		Haliczany	05-04-1-03-46A -h -00	K GRODZEŃ	Napr. (kons.) ogr. upraw leśn.	----	H	9,00	154	K GRODZEŃ
		Haliczany	05-04-1-03-72 -f -00	GODZ KGR	Godz. transp. konserw. grodz.	----	H	1,00	154	K GRODZEŃ
		Haliczany	05-04-1-03-72 -f -00	K GRODZEŃ	Napr. (kons.) ogr. upraw leśn.	----	H	8,00	154	K GRODZEŃ
		Haliczany	05-04-1-03-77 -a -00	GODZ KGR	Godz. transp. konserw. grodz.	----	H	2,00	154	K GRODZEŃ
		Haliczany	05-04-1-03-77 -a -00	K GRODZEŃ	Napr. (kons.) ogr. upraw leśn.	----	H	38,00	154	K GRODZEŃ
		Haliczany	05-04-1-03-82 -a -00	GODZ KGR	Godz. transp. konserw. grodz.	----	H	1,00	154	K GRODZEŃ
		Haliczany	05-04-1-03-82 -a -00	K GRODZEŃ	Napr. (kons.) ogr. upraw leśn.	----	H	15,00	154	K GRODZEŃ
		Haliczany	05-04-1-03-83 -d -00	GODZ KGR	Godz. transp. konserw. grodz.	----	H	1,00	154	K GRODZEŃ
		Haliczany	05-04-1-03-83 -d -00	K GRODZEŃ	Napr. (kons.) ogr. upraw leśn.	----	H	12,00	154	K GRODZEŃ
	Haliczany	05-04-1-03-85 -a -03	GODZ KGR	Godz. transp. konserw. grodz.	----	H	1,00	154	K GRODZEŃ	
	Haliczany	05-04-1-03-85 -a -03	K GRODZEŃ	Napr. (kons.) ogr. upraw leśn.	----	H	17,00	154	K GRODZEŃ	
	Haliczany	05-04-1-03-88 -h -00	GODZ KGR	Godz. transp. konserw. grodz.	----	H	1,00	154	K GRODZEŃ	
	Haliczany	05-04-1-03-88 -h -00	K GRODZEŃ	Napr. (kons.) ogr. upraw leśn.	----	H	7,00	154	K GRODZEŃ	
	O-POZ	Haliczany	05-04-1-03- - -	GODZ MH8	prace godz. wyk. ciągnikiem	----	H	10,00	403	GODZ MH8
		Haliczany	05-04-1-03- - -	GODZ RH8	Prace godzinowe ręczne	----	H	50,00	396	GODZ RH8
	O-PROGNG	Haliczany	05-04-1-03- - -	SZUK-PĘDR	badanie zapędrczenia gleby	1	SZT	55,00	141	SZUK-PĘDR
	O-PROGNŚ	Haliczany	05-04-1-03- - -	SZUK-OWAD	Próbne poszukiw.owad.m.podokap	1	SZT	4,00	142	SZUK-OWAD
	O-SMIECI	Haliczany	05-04-1-03- - -	GODZ MH8	prace godz. wyk. ciągnikiem	----	H	12,00	403	GODZ MH8
		Haliczany	05-04-1-03- - -	GODZ RH8	Prace godzinowe ręczne	----	H	60,00	396	GODZ RH8
	O-ZGRYZD	Haliczany	05-04-1-03- - -	DRZ-ZGRYZ	wykładanie drzew zgryzowych .	----	SZT	104,00	166	DRZ-ZGRYZ
O-ZWWTÓRM	Haliczany	05-04-1-03- - -	PORZ-SPAL	spalanie pozost.pozręb.	1	M3P	100,00	156	PORZ-SPAL	
	Haliczany	05-04-1-03- - -	PORZ-STOS	wyn.ukl.pozost.pozręb.w stosy	3	M3P	100,00	157	PORZ-STOS	
OCHRP	P-INNE	Haliczany	05-04-1-03- - -	GODZ MH8	prace godz. wyk. ciągnikiem	----	H	50,00	403	GODZ MH8
		Haliczany	05-04-1-03- - -	GODZ RH8	Prace godzinowe ręczne	----	H	120,00	396	GODZ RH8

Szczegółowy rozmiar prac według grup czynności, czynności i lokalizacji

Pakiet: 02-Les.03

Dział	Grupa czynn.	Leśnictwo/ Szkołka/ Inwentarz	Adres	Kod czynności do wyceny	Nazwa czynności	Stopień trudności	J.M.	Ilość	Nr poz. OSTWPL	Kod czynności do rozliczeń
OCHRP	P-PASYS	Haliczany	05-04-1-03- - -	GODZ-MIN2	g. przej. przy odn. pasów ppoż	----	H	11,00	173	ODN-PASP
		Haliczany	05-04-1-03- - -	ODN-PASC	Odn.brzud p-poż min.szer > 2m	1	KMTR	1,10	173	ODN-PASP
	P-PATRP	Haliczany	05-04-1-03- - -	GODZ RH8	Prace godzinowe ręczne	----	H	50,00	396	GODZ RH8
	P-PORZ	Haliczany	05-04-1-03- - -	PPOŻ-PORZ	porząd.teren.przy pasach p-poż	1	HA	23,90	171	PPOŻ-PORZ
	P-POŻAR	Haliczany	05-04-1-03- - -	DOZ DOG	Pr. ręcz. dog. i dozor. pożarz	----	H	48,00	174	DOZ DOG
POZ	IIAU	Haliczany	05-04-1-03-106 -c -00	CWD-P	Całk. wyrób drewna PILARKA	----	M3	558,00	2	CWD-D
		Haliczany	05-04-1-03-106 -c -00	ZRYW PIL	zrywka po poz. pilarką	----	M3	558,00	2	CWD-D
	IID	Haliczany	05-04-1-03-86 -d -00	CWD-P	Całk. wyrób drewna PILARKA	----	M3	687,00	2	CWD-D
		Haliczany	05-04-1-03-86 -d -00	ZRYW PIL	zrywka po poz. pilarką	----	M3	687,00	2	CWD-D
		Haliczany	05-04-1-03-88 -h -00	CWD-P	Całk. wyrób drewna PILARKA	----	M3	140,00	2	CWD-D
		Haliczany	05-04-1-03-88 -h -00	ZRYW PIL	zrywka po poz. pilarką	----	M3	140,00	2	CWD-D
	IIIA	Haliczany	05-04-1-03-77 -c -01	CWD-H	Całk. wyrób drewna HARWESTER	----	M3	540,00	2	CWD-D
		Haliczany	05-04-1-03-77 -c -01	CWD-P	Całk. wyrób drewna PILARKA	----	M3	205,00	2	CWD-D
		Haliczany	05-04-1-03-77 -c -01	ZRYW HARW	zrywka po poz. harwesterowym	----	M3	540,00	2	CWD-D
		Haliczany	05-04-1-03-77 -c -01	ZRYW PIL	zrywka po poz. pilarką	----	M3	205,00	2	CWD-D
	IIIB	Haliczany	05-04-1-03-100 -g -00	CWD-P	Całk. wyrób drewna PILARKA	----	M3	116,00	2	CWD-D
		Haliczany	05-04-1-03-100 -g -00	ZRYW PIL	zrywka po poz. pilarką	----	M3	116,00	2	CWD-D
		Haliczany	05-04-1-03-70 -d -00	CWD-P	Całk. wyrób drewna PILARKA	----	M3	307,00	2	CWD-D
		Haliczany	05-04-1-03-70 -d -00	ZRYW PIL	zrywka po poz. pilarką	----	M3	307,00	2	CWD-D
		Haliczany	05-04-1-03-88 -b -00	CWD-P	Całk. wyrób drewna PILARKA	----	M3	927,00	2	CWD-D
		Haliczany	05-04-1-03-88 -b -00	ZRYW PIL	zrywka po poz. pilarką	----	M3	927,00	2	CWD-D
		Haliczany	05-04-1-03-91 -d -00	CWD-H	Całk. wyrób drewna HARWESTER	----	M3	395,00	2	CWD-D
		Haliczany	05-04-1-03-91 -d -00	CWD-P	Całk. wyrób drewna PILARKA	----	M3	122,00	2	CWD-D
		Haliczany	05-04-1-03-91 -d -00	ZRYW HARW	zrywka po poz. harwesterowym	----	M3	395,00	2	CWD-D
		Haliczany	05-04-1-03-91 -d -00	ZRYW PIL	zrywka po poz. pilarką	----	M3	122,00	2	CWD-D
		Haliczany	05-04-1-03-91 -f -00	CWD-P	Całk. wyrób drewna PILARKA	----	M3	320,00	2	CWD-D
		Haliczany	05-04-1-03-91 -f -00	ZRYW PIL	zrywka po poz. pilarką	----	M3	320,00	2	CWD-D
	PM	Haliczany	05-04-1-03- - -	GODZ MH8	prace godz. wyk. ciągnikiem	----	H	30,00	403	GODZ MH8
	POZ-P	Haliczany	05-04-1-03- - -	GODZ MH8	prace godz. wyk. ciągnikiem	----	H	18,00	403	GODZ MH8
		Haliczany	05-04-1-03- - -	GODZ PILA	Prace godz. wyk. pilarką	----	H	120,00	397	GODZ PILA
		Haliczany	05-04-1-03- - -	GODZ RH8	Prace godzinowe ręczne	----	H	100,00	396	GODZ RH8
	PR	Haliczany	05-04-1-03- - -	CWD-P	Całk. wyrób drewna PILARKA	----	M3	517,00	2	CWD-D
		Haliczany	05-04-1-03- - -	ZRYW PIL	zrywka po poz. pilarką	----	M3	517,00	2	CWD-D
	PTP	Haliczany	05-04-1-03- - -	CWD-P	Całk. wyrób drewna PILARKA	----	M3	380,00	2	CWD-D
		Haliczany	05-04-1-03- - -	ZRYW PIL	zrywka po poz. pilarką	----	M3	380,00	2	CWD-D
	PTW	Haliczany	05-04-1-03- - -	CWD-P	Całk. wyrób drewna PILARKA	----	M3	60,00	2	CWD-D
		Haliczany	05-04-1-03- - -	ZRYW PIL	zrywka po poz. pilarką	----	M3	60,00	2	CWD-D
	TPP	Haliczany	05-04-1-03-115 -a -00	CWD-P	Całk. wyrób drewna PILARKA	----	M3	212,00	2	CWD-D
		Haliczany	05-04-1-03-115 -a -00	ZRYW PIL	zrywka po poz. pilarką	----	M3	212,00	2	CWD-D
		Haliczany	05-04-1-03-43 -a -00	CWD-H	Całk. wyrób drewna HARWESTER	----	M3	60,00	2	CWD-D
		Haliczany	05-04-1-03-43 -a -00	CWD-P	Całk. wyrób drewna PILARKA	----	M3	7,00	2	CWD-D
		Haliczany	05-04-1-03-43 -a -00	ZRYW HARW	zrywka po poz. harwesterowym	----	M3	60,00	2	CWD-D
		Haliczany	05-04-1-03-43 -a -00	ZRYW PIL	zrywka po poz. pilarką	----	M3	7,00	2	CWD-D
		Haliczany	05-04-1-03-43 -c -00	CWD-H	Całk. wyrób drewna HARWESTER	----	M3	200,00	2	CWD-D
		Haliczany	05-04-1-03-43 -c -00	CWD-P	Całk. wyrób drewna PILARKA	----	M3	30,00	2	CWD-D
		Haliczany	05-04-1-03-43 -c -00	ZRYW HARW	zrywka po poz. harwesterowym	----	M3	200,00	2	CWD-D
		Haliczany	05-04-1-03-43 -c -00	ZRYW PIL	zrywka po poz. pilarką	----	M3	30,00	2	CWD-D
		Haliczany	05-04-1-03-43 -d -00	CWD-P	Całk. wyrób drewna PILARKA	----	M3	135,00	2	CWD-D
		Haliczany	05-04-1-03-43 -d -00	ZRYW PIL	zrywka po poz. pilarką	----	M3	135,00	2	CWD-D
		Haliczany	05-04-1-03-44 -a -00	CWD-P	Całk. wyrób drewna PILARKA	----	M3	125,00	2	CWD-D
		Haliczany	05-04-1-03-44 -a -00	ZRYW PIL	zrywka po poz. pilarką	----	M3	125,00	2	CWD-D
		Haliczany	05-04-1-03-45 -r -00	CWD-P	Całk. wyrób drewna PILARKA	----	M3	24,00	2	CWD-D
Haliczany	05-04-1-03-45 -r -00	ZRYW PIL	zrywka po poz. pilarką	----	M3	24,00	2	CWD-D		

Szczegółowy rozmiar prac według grup czynności, czynności i lokalizacji

Pakiet: 02-Les.03

Dział	Grupa czynn.	Leśnictwo/ Szkółka/ Inwentarz	Adres	Kod czynności do wyceny	Nazwa czynności	Stopień trudności	J.M.	Ilość	Nr poz. OSTWPL	Kod czynności do rozliczeń
POZ	TPP	Haliczany	05-04-1-03-46 -h -00	CWD-P	Całk. wyrób drewna PILARKA	----	M3	127,00	2	CWD-D
		Haliczany	05-04-1-03-46 -h -00	ZRYW PIL	zrywka po poz. pilarką	----	M3	127,00	2	CWD-D
		Haliczany	05-04-1-03-46 -p -00	CWD-P	Całk. wyrób drewna PILARKA	----	M3	367,00	2	CWD-D
		Haliczany	05-04-1-03-46 -p -00	ZRYW PIL	zrywka po poz. pilarką	----	M3	367,00	2	CWD-D
		Haliczany	05-04-1-03-46 -z -00	CWD-H	Całk. wyrób drewna HARWESTER	----	M3	110,00	2	CWD-D
		Haliczany	05-04-1-03-46 -z -00	CWD-P	Całk. wyrób drewna PILARKA	----	M3	15,00	2	CWD-D
		Haliczany	05-04-1-03-46 -z -00	ZRYW HARW	zrywka po poz. harwesterowym	----	M3	110,00	2	CWD-D
		Haliczany	05-04-1-03-46 -z -00	ZRYW PIL	zrywka po poz. pilarką	----	M3	15,00	2	CWD-D
	TWP	Haliczany	05-04-1-03-102 -f -00	CWD-P	Całk. wyrób drewna PILARKA	----	M3	87,00	2	CWD-D
		Haliczany	05-04-1-03-102 -f -00	ZRYW PIL	zrywka po poz. pilarką	----	M3	87,00	2	CWD-D
		Haliczany	05-04-1-03-102 -g -00	CWD-P	Całk. wyrób drewna PILARKA	----	M3	85,00	2	CWD-D
		Haliczany	05-04-1-03-102 -g -00	ZRYW PIL	zrywka po poz. pilarką	----	M3	85,00	2	CWD-D
		Haliczany	05-04-1-03-109 -g -00	CWD-P	Całk. wyrób drewna PILARKA	----	M3	27,00	2	CWD-D
		Haliczany	05-04-1-03-109 -g -00	ZRYW PIL	zrywka po poz. pilarką	----	M3	27,00	2	CWD-D
		Haliczany	05-04-1-03-109 -i -00	CWD-P	Całk. wyrób drewna PILARKA	----	M3	7,00	2	CWD-D
		Haliczany	05-04-1-03-109 -i -00	ZRYW PIL	zrywka po poz. pilarką	----	M3	7,00	2	CWD-D
		Haliczany	05-04-1-03-109 -n -00	CWD-P	Całk. wyrób drewna PILARKA	----	M3	5,00	2	CWD-D
		Haliczany	05-04-1-03-109 -n -00	ZRYW PIL	zrywka po poz. pilarką	----	M3	5,00	2	CWD-D
	UPRZPOZ	Haliczany	05-04-1-03-82 -f -00	CWD-P	Całk. wyrób drewna PILARKA	----	M3	8,00	2	CWD-D
		Haliczany	05-04-1-03-82 -f -00	ZRYW PIL	zrywka po poz. pilarką	----	M3	8,00	2	CWD-D

Szczegółowy rozmiar prac według grup czynności, czynności i lokalizacji

Legenda:

I. Tabela stopni trudności prac szkółkarskich

Lp.	Gatunki gleb	Symbol podgrupy granulometrycznej	Stopień trudności
1	2	3	4
1.	Gleby wytworzone z piasków, żwirów i kamieni	pl, plż, plk, plm, plmż, plmk, ps, psż, psk, psm, pls, plsż, plsk, plsm, plsmż, plsmk, pg, pgż, pgk, uż, upż	I
2.	Pozostałe	Pozostałe (nie wymienione powyżej)	II

II. Tabela stopni trudności prac wykonywanych na uprawach, plantacjach i w drzewostanach

L.p.	Typ pokrywy gleby – wg Instrukcji Urządzenia Lasu z 2012 r.		Typy siedliskowe lasu (siedliska)			
	Nazwa	Symbol	Borowe bez borów bagiennych	Lasowe bez olsów i lasu łęgowego Borowe górskie bez boru bagiennego	Bory bagienne, olsy i lasy łąkowe Lasy górskie	Bory bagienne górskie i wysokogórskie
1	2	3	4	5	6	7
1	bez pokrywy	NAGA ŚCIO	I	II	III	IV
	zielna	ZIEL				
	mszysta	MSZ				
	mszysto-czernicowa	MSZC				
2	zadarniona	ZAD	II	III	IV	V
3	silnie zadarniona	SZAD	III	IV	IV	V
4	silnie zachwaszczona	SZCH	III	IV	V	V

Opis poszczególnych typów pokrywy gleby:

- Gleby bez pokrywy (z pokrywą nagą /brak ścioty i runa/ lub ściotą /tylko ściotą, brak runa), z pokrywą zielną (na której występują płyty roślin zielnych), pokrywą mszystą (z kobiercami mchów zajmującymi całą albo przeważającą część powierzchni) oraz mszysto-czernicową (gdzie kobierce mchów występują na przemian z płatami borówek).
- Zadarniona – pokrywa, na której przeważają kobierce traw płytko zakorzenionych lub łany borówek.
- Silnie zadarniona – pokrywa, na której przeważa roślinność trawiasta, występująca zwarcie i tworząca silnie przeplatający się system korzeni.
- Silnie zachwaszczona – pokrywa, na której roślinność runa występuje zwarcie, składa się z roślin silnie i głęboko ukorzeniających się albo dających kłącza lub rozłogi.
- Prace, przy których rodzaj pokrywy nie wpływa na normę czasu oraz prace wykonywane na uprzednio przygotowanej glebie (bruzdy, talerze, placówki itp.) należy przydzielić do stopni trudności jak dla warunków bez pokrywy.

Szczegółowy rozmiar prac według grup czynności, czynności i lokalizacji

III. Tabela stopni trudności usuwania konkurencyjnej roślinności podczas pielęgnowania upraw

Lp.	Wyszczególnienie	Przykłady uciążliwych gatunków roślin	Stopień trudności przy pokryciu powierzchni uciążliwymi gatunkami roślin	
			25% do 50%	powyżej 50%
1	2	3	4	5
1	Uciążliwe rośliny zielne	trzcinnik leśny, pozostałe trawy, pokrzywa, chmiel, nawłóć, orlica i inne paprocie	I	II
2	Niepożądane naloty drzew i krzewów, odrośla	brzoza, osika, grab, żarnowiec, czeremcha amerykańska	II	IV
3	Uciążliwe gatunki pokrywy gleby (kolczaste i cierniste)	robinia akacyjowa, tarnina, jeżyna, malina, róża	III	VI
4	Stopień trudności przy łącznym pokryciu uciążliwą roślinnością	w przypadku wystąpienia gatunków wymienionych w wierszu Lp. 1 i Lp. 2	II	III
		w przypadku wystąpienia gatunków wymienionych w wierszu Lp. 1 i Lp. 3	III	IV
		w przypadku wystąpienia gatunków wymienionych w wierszu Lp. 2 i Lp. 3	III	V
		w przypadku wystąpienia gatunków wymienionych w wierszu Lp. 1, Lp. 2 i Lp. 3	III	VI

Uwaga: Do osobnego potraktowania grupy roślin przy ustalaniu stopnia trudności w tabeli IV. wymagany jest ich min. 10% udział na powierzchni uprawy (lub jej części) podlegającej wykoszeniu.

W razie potrzeby wykaszania powierzchni upraw przy pokryciu powierzchni konkurencyjnymi roślinami do 25%, stopień trudności należy określić według pokrycia uciążliwymi gatunkami roślin dla powierzchni określonej granicą wymaganego zabiegu.

W przypadku zabiegu wykonywanego na powierzchniach możliwych do wyodrębnienia (np.: gniazda, kępy, pasy itp.) szacunek procentowego pokrycia wykonać dla danej, sumarycznej powierzchni.

Kody czynności do 40% nachylenia terenu włącznie kończą się na literę „N”, natomiast dla terenów o nachyleniu wyższym niż 40% kończą się na literę „G”. Nachylenie terenu zaokrągla się do pełnego procentu. Przedstawiona lista gatunków roślin utrudniających wzrost gatunków głównych nie jest listą zamkniętą, co oznacza możliwość jej uzupełniania odpowiednio dla warunków poszczególnych jednostek organizacyjnych czy też pozycji.

Szczegółowy rozmiar prac według grup czynności, czynności i lokalizacji

IV. Tabela stopni trudności dla prac wykonywanych przy pielęgnowaniu upraw i młodników (czyszczenia)

Dla czyszczeń wczesnych i czyszczeń późnych należy przyjąć stopnie trudności określone na podstawie pokrycia powierzchni uprawy/młodnika roślinami utrudniającymi wzrost gatunków głównych:

Stopnie Trudności	Procentowe pokrycie powierzchni roślinami utrudniającymi wzrost gatunków głównych*				
	0-5%	6-30%	31-50%	51-75%	Powyżej 75%
1	2	3	4	5	6
Stopnie trudności	I	II	III	IV	V

Dla ułatwienia określeń procentowego pokrycia powierzchni roślinami utrudniającymi wzrost gatunków głównych, podaje się opis wyglądu upraw i młodników w poszczególnych przedziałach procentowych a mianowicie:

- 0-5% - brak roślin utrudniających wzrost gatunkom głównym lub występują one sporadycznie.
- 6-30% - rośliny utrudniające wzrost gatunkom głównym występują pojedynczo lub w drobnych grupach, w zdecydowanej mniejszości w stosunku do gatunków głównych.
- 31-50% - rośliny utrudniające wzrost gatunkom głównym występują grupowo i w kępach w ilościach podobnych do gatunków głównych, powodując miejscami ich zagłuszenie.
- 51-75% - rośliny utrudniające wzrost gatunkom głównym występują w kępach i grupach znacznie przekraczających powierzchniowy udział gatunków głównych powodując ich zagłuszenie.
- Ponad 75% - rośliny utrudniające wzrost gatunkom głównym – całkowicie je zagłuszają. Występowanie gatunków głównych jest na ogół widoczne dopiero po usunięciu pozostałej roślinności.

*Za rośliny utrudniające wzrost gatunków głównych uznaje się:

1. Drzewa: brzoza, grab, jawor, klon, lipa, modrzew, olsza, osika, robinia akacjowa, sosna, świerk, topola, wierzba.
2. Krzewy i krzewinki: bez czarny, czeremcha amerykańska, dereń, głóg, jarzębina, jeżyna, kruszyna, leszczyna, malina, róża, śnieguliczka, tarnina, trzmielina, żarnowiec.
3. Rośliny zielne: bluszcz, chmiel, nawłóć, oset, orlica, pokrzywa, powój, sit, trzcinnik, wierzbówka.

Przedstawiona lista gatunków roślin utrudniających wzrost gatunków głównych nie jest listą zamkniętą, co oznacza możliwość jej uzupełniania.

Szczegółowy rozmiar prac według grup czynności, czynności i lokalizacji

Pakiet: 03-Les.04

Dział	Grupa czynn.	Leśnictwo/ Szkołka/ Inwentarz	Adres	Kod czynności do wyceny	Nazwa czynności	Stopień trudności	J.M.	Ilość	Nr poz. OSTWPL	Kod czynności do rozliczeń
HOD	CW	Podlaski	05-04-1-04-125 -f -00	CW>50D<40	CW-nach <40%, II Gr.gat,51-75%	5	HA	0,71	120	CW-W
		Podlaski	05-04-1-04-125 -f -00	CZ>50S<40	CZ-nach <40%, I Gr.gat,51-75%	5	HA	1,06	120	CW-W
		Podlaski	05-04-1-04-128 -f -00	CW>05D<40	CW-nach <40%, II Gr.gat, 6-30%	5	HA	1,50	120	CW-W
		Podlaski	05-04-1-04-141 -d -00	CW>50D<40	CW-nach <40%, II Gr.gat,51-75%	5	HA	6,20	120	CW-W
		Podlaski	05-04-1-04-142 -a -00	CZ>75S<40	CZ-nach <40%, I Gr.gat, >75%	5	HA	9,63	120	CW-W
	H-POZ	Podlaski	05-04-1-04- - -	GODZ MH8	prace godz. wyk. ciągnikiem	----	H	30,00	403	GODZ MH8
		Podlaski	05-04-1-04- - -	GODZ RH8	Prace godzinowe ręczne	----	H	150,00	396	GODZ RH8
	MA-PORZ	Podlaski	05-04-1-04-124 -j -00	ROZDR-PP	rozdrab.poz.pozręb.bez m.z gle	3	HA	2,77	14	ROZDR-PP
		Podlaski	05-04-1-04-124 -j -00	WPOD>63N	Wyc.z.u.pow61%pokr.podsz.>2m.n	----	HA	2,77	19	WPOD-N
		Podlaski	05-04-1-04-129 -f -00	PORZ-ROZD	znosz.pozost.pozręb.do rozdrob	3	M3P	242,00	25	PORZ-ROZD
		Podlaski	05-04-1-04-129 -f -00	WPOD>63N	Wyc.z.u.pow61%pokr.podsz.>2m.n	----	HA	1,46	19	WPOD-N
		Podlaski	05-04-1-04-135 -b -00	PORZ-ROZD	znosz.pozost.pozręb.do rozdrob	3	M3P	221,00	25	PORZ-ROZD
		Podlaski	05-04-1-04-135 -b -00	WPOD-63N	Wyc.z.u.31-60%pokr.podsz.>2m.n	----	HA	0,98	19	WPOD-N
		Podlaski	05-04-1-04-143 -g -00	PORZ-ROZD	znosz.pozost.pozręb.do rozdrob	3	M3P	250,00	25	PORZ-ROZD
		Podlaski	05-04-1-04-143 -g -00	WPOD-63N	Wyc.z.u.31-60%pokr.podsz.>2m.n	----	HA	0,97	19	WPOD-N
		Podlaski	05-04-1-04-51 -b -00	PORZ-ROZD	znosz.pozost.pozręb.do rozdrob	3	M3P	428,00	25	PORZ-ROZD
		Podlaski	05-04-1-04-51 -b -00	WPOD-63N	Wyc.z.u.31-60%pokr.podsz.>2m.n	----	HA	2,38	19	WPOD-N
		Podlaski	05-04-1-04-57 -g -00	PORZ-ROZD	znosz.pozost.pozręb.do rozdrob	3	M3P	458,00	25	PORZ-ROZD
		Podlaski	05-04-1-04-57 -g -00	WPOD-33N	Wyc.z.u.10-30%pokr.podsz.>2m.n	----	HA	1,70	19	WPOD-N
		Podlaski	05-04-1-04-57 -t -00	PORZ-ROZD	znosz.pozost.pozręb.do rozdrob	3	M3P	179,00	25	PORZ-ROZD
	Podlaski	05-04-1-04-57 -t -00	WPOD-63N	Wyc.z.u.31-60%pokr.podsz.>2m.n	----	HA	0,85	19	WPOD-N	
	ODN-ZŁOŻ	Podlaski	05-04-1-04-122 -d -00	DOŁ-2L	dołow. 2-3 l liśc. z donies.	1	TSZT	15,30	111	DOW-SADZ
		Podlaski	05-04-1-04-122 -d -00	DOW-SADZ	dowóz sadzonek	----	TSZT	15,30	111	DOW-SADZ
		Podlaski	05-04-1-04-122 -d -00	SADZ-WM	sadzenie wielolatek w jamkę	3	TSZT	15,30	100	SADZ WIEL
		Podlaski	05-04-1-04-122 -d -00	ZAL-2LL	załad.2-3l.liś.rozład. zabezp.	1	TSZT	15,30	111	DOW-SADZ
		Podlaski	05-04-1-04-133 -a -01	DOŁ-2L	dołow. 2-3 l liśc. z donies.	1	TSZT	5,00	111	DOW-SADZ
		Podlaski	05-04-1-04-133 -a -01	DOW-SADZ	dowóz sadzonek	----	TSZT	5,00	111	DOW-SADZ
		Podlaski	05-04-1-04-133 -a -01	SADZA-POM	Pomoc przy sadzarce	----	H	36,00	101	SADZ SADZ
		Podlaski	05-04-1-04-133 -a -01	SADZ-C	sadzen.-pow.niekarz.bez bruzd	3	TSZT	5,00	101	SADZ SADZ
		Podlaski	05-04-1-04-133 -a -01	ZAL-2LL	załad.2-3l.liś.rozład. zabezp.	1	TSZT	5,00	111	DOW-SADZ
		Podlaski	05-04-1-04-133 -a -02	DOŁ-2L	dołow. 2-3 l liśc. z donies.	1	TSZT	1,30	111	DOW-SADZ
		Podlaski	05-04-1-04-133 -a -02	DOW-SADZ	dowóz sadzonek	----	TSZT	1,30	111	DOW-SADZ
		Podlaski	05-04-1-04-133 -a -02	SADZA-POM	Pomoc przy sadzarce	----	H	9,00	101	SADZ SADZ
Podlaski		05-04-1-04-133 -a -02	SADZ-C	sadzen.-pow.niekarz.bez bruzd	3	TSZT	1,30	101	SADZ SADZ	
Podlaski		05-04-1-04-133 -a -02	ZAL-2LL	załad.2-3l.liś.rozład. zabezp.	1	TSZT	1,30	111	DOW-SADZ	
Podlaski		05-04-1-04-134 -b -00	DOŁ-2L	dołow. 2-3 l liśc. z donies.	1	TSZT	10,20	111	DOW-SADZ	
Podlaski		05-04-1-04-134 -b -00	DOW-SADZ	dowóz sadzonek	----	TSZT	10,20	111	DOW-SADZ	
Podlaski		05-04-1-04-134 -b -00	SADZA-POM	Pomoc przy sadzarce	----	H	73,00	101	SADZ SADZ	
Podlaski		05-04-1-04-134 -b -00	SADZ-C	sadzen.-pow.niekarz.bez bruzd	3	TSZT	10,20	101	SADZ SADZ	
Podlaski		05-04-1-04-134 -b -00	ZAL-2LL	załad.2-3l.liś.rozład. zabezp.	1	TSZT	10,20	111	DOW-SADZ	
PIEL		Podlaski	05-04-1-04-122 -d -00	KOSZ-CRN	Wykasz.w uprawach ręczne, <40%	5	HA	6,20	117	KOSZ UC
	Podlaski	05-04-1-04-127 -c -00	KOSZ-CRN	Wykasz.w uprawach ręczne, <40%	5	HA	3,52	117	KOSZ UC	
	Podlaski	05-04-1-04-128 -a -00	KOSZ-CRN	Wykasz.w uprawach ręczne, <40%	5	HA	2,77	117	KOSZ UC	
	Podlaski	05-04-1-04-129 -a -00	KOSZ-CRN	Wykasz.w uprawach ręczne, <40%	5	HA	5,66	117	KOSZ UC	
	Podlaski	05-04-1-04-133 -a -01	KOSZ-CRN	Wykasz.w uprawach ręczne, <40%	5	HA	1,66	117	KOSZ UC	
	Podlaski	05-04-1-04-133 -a -02	KOSZ-CRN	Wykasz.w uprawach ręczne, <40%	5	HA	0,42	117	KOSZ UC	

Szczegółowy rozmiar prac według grup czynności, czynności i lokalizacji

Pakiet: 03-Les.04

Dział	Grupa czynn.	Leśnictwo/ Szkołka/ Inwentarz	Adres	Kod czynności do wyceny	Nazwa czynności	Stopień trudności	J.M.	Ilość	Nr poz. OSTWPL	Kod czynności do rozliczeń
HOD	PIEL	Podlaski	05-04-1-04-134 -b -00	KOSZ-CRN	Wykasz.w uprawach ręczne, <40%	5	HA	3,38	117	KOSZ UC
		Podlaski	05-04-1-04-134 -h -00	KOSZ-CRN	Wykasz.w uprawach ręczne, <40%	5	HA	0,72	117	KOSZ UC
		Podlaski	05-04-1-04-53 -d -00	KOSZ-CRN	Wykasz.w uprawach ręczne, <40%	6	HA	1,22	117	KOSZ UC
		Podlaski	05-04-1-04-55 -k -01	KOSZ-CRN	Wykasz.w uprawach ręczne, <40%	5	HA	3,22	117	KOSZ UC
		Podlaski	05-04-1-04-56 -g -00	KOSZ-CRN	Wykasz.w uprawach ręczne, <40%	5	HA	1,20	117	KOSZ UC
		Podlaski	05-04-1-04-57 -b -00	KOSZ-CRN	Wykasz.w uprawach ręczne, <40%	5	HA	2,32	117	KOSZ UC
		Podlaski	05-04-1-04-57 -d -00	KOSZ-CRN	Wykasz.w uprawach ręczne, <40%	4	HA	0,88	116	KOSZ UB
		Podlaski	05-04-1-04-57 -k -00	KOSZ-CRN	Wykasz.w uprawach ręczne, <40%	5	HA	3,38	117	KOSZ UC
		Podlaski	05-04-1-04-57 -z -01	KOSZ-CRN	Wykasz.w uprawach ręczne, <40%	5	HA	3,50	117	KOSZ UC
OCHRL	O-GRODZS	Podlaski	05-04-1-04-53 -d -00	GODZ KGR	Godz. transp. konserw. grodz.	----	H	1,00	154	K GRODZEŃ
		Podlaski	05-04-1-04-53 -d -00	K GRODZEŃ	Napr. (kons.) ogr. upraw leśn.	----	H	4,00	154	K GRODZEŃ
	O-POZ	Podlaski	05-04-1-04- - -	GODZ MH8	prace godz. wyk. ciągnikiem	----	H	10,00	403	GODZ MH8
		Podlaski	05-04-1-04- - -	GODZ RH8	Prace godzinowe ręczne	----	H	50,00	396	GODZ RH8
	O-PROGNG	Podlaski	05-04-1-04- - -	SZUK-PĘDR	badanie zapędrzenia gleby	1	SZT	62,00	141	SZUK-PĘDR
	O-PROGNŚ	Podlaski	05-04-1-04- - -	SZUK-OWAD	Próbn poszukiw.owad.m.podokap	3	SZT	5,00	142	SZUK-OWAD
	O-SMIECI	Podlaski	05-04-1-04- - -	GODZ MH8	prace godz. wyk. ciągnikiem	----	H	24,00	403	GODZ MH8
		Podlaski	05-04-1-04- - -	GODZ RH8	Prace godzinowe ręczne	----	H	60,00	396	GODZ RH8
	O-SPALGAŁ	Podlaski	05-04-1-04- - -	GODZ MH8	prace godz. wyk. ciągnikiem	----	H	4,00	403	GODZ MH8
		Podlaski	05-04-1-04- - -	PORZ-SPAL	spalanie pozost.pozręb.	1	M3P	100,00	156	PORZ-SPAL
		Podlaski	05-04-1-04- - -	PORZ-STOS	wyn.ukł.pozost.pozręb.w stosy	1	M3P	100,00	157	PORZ-STOS
	O-ZGRYZD	Podlaski	05-04-1-04- - -	DRZ-ZGRYZ	wykładanie drzew zgrzywowych	----	SZT	20,00	166	DRZ-ZGRYZ
		Podlaski	05-04-1-04- - -	GODZ RH8	Prace godzinowe ręczne	----	H	4,00	396	GODZ RH8
	O-ZWWTÓRM	Podlaski	05-04-1-04- - -	GODZ MH8	prace godz. wyk. ciągnikiem	----	H	4,00	403	GODZ MH8
		Podlaski	05-04-1-04- - -	PORZ-SPAL	spalanie pozost.pozręb.	1	M3P	100,00	156	PORZ-SPAL
Podlaski		05-04-1-04- - -	PORZ-STOS	wyn.ukł.pozost.pozręb.w stosy	1	M3P	100,00	157	PORZ-STOS	
OCHRP	P-INNE	Podlaski	05-04-1-04- - -	GODZ MH8	prace godz. wyk. ciągnikiem	1	H	50,00	403	GODZ MH8
		Podlaski	05-04-1-04- - -	GODZ RH8	Prace godzinowe ręczne	----	H	150,00	396	GODZ RH8
	P-PATRP	Podlaski	05-04-1-04- - -	GODZ RH8	Prace godzinowe ręczne	----	H	50,00	396	GODZ RH8
	P-PORZ	Podlaski	05-04-1-04- - -	PPOŻ-PORZ	porząd.teren.przy pasach p-poż	1	HA	29,00	171	PPOŻ-PORZ
P-POŻAR	Podlaski	05-04-1-04- - -	DOZ DOG	Pr. ręcz. dog. i dozor. pożarz	----	H	30,00	174	DOZ DOG	
POZ	IB	Podlaski	05-04-1-04-143 -g -00	CWD-H	Całk. wyrób drewna HARWESTER	----	M3	350,00	2	CWD-D
		Podlaski	05-04-1-04-143 -g -00	CWD-P	Całk. wyrób drewna PILARKA	----	M3	36,00	2	CWD-D
		Podlaski	05-04-1-04-143 -g -00	ZRYW HARW	zrywka po poz. harwesterowym	----	M3	350,00	2	CWD-D
		Podlaski	05-04-1-04-143 -g -00	ZRYW PIL	zrywka po poz. pilarką	----	M3	36,00	2	CWD-D
	IIIA	Podlaski	05-04-1-04-135 -b -00	CWD-H	Całk. wyrób drewna HARWESTER	----	M3	290,00	2	CWD-D
		Podlaski	05-04-1-04-135 -b -00	CWD-P	Całk. wyrób drewna PILARKA	----	M3	79,00	2	CWD-D
		Podlaski	05-04-1-04-135 -b -00	ZRYW HARW	zrywka po poz. harwesterowym	----	M3	290,00	2	CWD-D
		Podlaski	05-04-1-04-135 -b -00	ZRYW PIL	zrywka po poz. pilarką	----	M3	79,00	2	CWD-D
	IIIAU	Podlaski	05-04-1-04-51 -b -00	CWD-H	Całk. wyrób drewna HARWESTER	----	M3	635,00	2	CWD-D
		Podlaski	05-04-1-04-51 -b -00	CWD-P	Całk. wyrób drewna PILARKA	----	M3	69,00	2	CWD-D
		Podlaski	05-04-1-04-51 -b -00	ZRYW HARW	zrywka po poz. harwesterowym	----	M3	635,00	2	CWD-D
		Podlaski	05-04-1-04-51 -b -00	ZRYW PIL	zrywka po poz. pilarką	----	M3	69,00	2	CWD-D
	IIIB	Podlaski	05-04-1-04-129 -f -00	CWD-P	Całk. wyrób drewna PILARKA	----	M3	408,00	2	CWD-D
		Podlaski	05-04-1-04-129 -f -00	ZRYW PIL	zrywka po poz. pilarką	----	M3	408,00	2	CWD-D
		Podlaski	05-04-1-04-57 -g -00	CWD-H	Całk. wyrób drewna HARWESTER	----	M3	580,00	2	CWD-D
Podlaski		05-04-1-04-57 -g -00	CWD-P	Całk. wyrób drewna PILARKA	----	M3	184,00	2	CWD-D	
Podlaski		05-04-1-04-57 -g -00	ZRYW HARW	zrywka po poz. harwesterowym	----	M3	580,00	2	CWD-D	

Szczegółowy rozmiar prac według grup czynności, czynności i lokalizacji

Pakiet: 03-Les.04

Dział	Grupa czynn.	Leśnictwo/ Szkołka/ Inwentarz	Adres	Kod czynności do wyceny	Nazwa czynności	Stopień trudności	J.M.	Ilość	Nr poz. OSTWPL	Kod czynności do rozliczeń
POZ	IIIB	Podlaski	05-04-1-04-57 -g -00	ZRYW PIL	zrywka po poz. pilarką	----	M3	184,00	2	CWD-D
		Podlaski	05-04-1-04-57 -t -00	CWD-P	Całk. wyrób drewna PILARKA	----	M3	304,00	2	CWD-D
		Podlaski	05-04-1-04-57 -t -00	ZRYW PIL	zrywka po poz. pilarką	----	M3	304,00	2	CWD-D
	IVD	Podlaski	05-04-1-04-124 -j -00	CWD-P	Całk. wyrób drewna PILARKA	----	M3	296,00	2	CWD-D
		Podlaski	05-04-1-04-124 -j -00	ZRYW PIL	zrywka po poz. pilarką	----	M3	296,00	2	CWD-D
	PM	Podlaski	05-04-1-04- - -	GODZ MH8	prace godz. wyk. ciągnikiem	----	H	30,00	403	GODZ MH8
	POZ-P	Podlaski	05-04-1-04- - -	GODZ MH8	prace godz. wyk. ciągnikiem	----	H	18,00	403	GODZ MH8
		Podlaski	05-04-1-04- - -	GODZ PILA	Prace godz. wyk. pilarką	----	H	120,00	397	GODZ PILA
		Podlaski	05-04-1-04- - -	GODZ RH8	Prace godzinowe ręczne	----	H	100,00	396	GODZ RH8
	PR	Podlaski	05-04-1-04- - -	CWD-P	Całk. wyrób drewna PILARKA	----	M3	105,00	2	CWD-D
		Podlaski	05-04-1-04- - -	ZRYW PIL	zrywka po poz. pilarką	----	M3	105,00	2	CWD-D
	PTP	Podlaski	05-04-1-04- - -	CWD-P	Całk. wyrób drewna PILARKA	----	M3	225,00	2	CWD-D
		Podlaski	05-04-1-04- - -	ZRYW PIL	zrywka po poz. pilarką	----	M3	225,00	2	CWD-D
	PTW	Podlaski	05-04-1-04- - -	CWD-P	Całk. wyrób drewna PILARKA	----	M3	30,00	2	CWD-D
		Podlaski	05-04-1-04- - -	ZRYW PIL	zrywka po poz. pilarką	----	M3	30,00	2	CWD-D
	TPP	Podlaski	05-04-1-04-120 -a -00	CWD-P	Całk. wyrób drewna PILARKA	----	M3	546,00	2	CWD-D
		Podlaski	05-04-1-04-120 -a -00	ZRYW PIL	zrywka po poz. pilarką	----	M3	546,00	2	CWD-D
		Podlaski	05-04-1-04-120 -c -00	CWD-P	Całk. wyrób drewna PILARKA	----	M3	207,00	2	CWD-D
		Podlaski	05-04-1-04-120 -c -00	ZRYW PIL	zrywka po poz. pilarką	----	M3	207,00	2	CWD-D
		Podlaski	05-04-1-04-124 -a -00	CWD-P	Całk. wyrób drewna PILARKA	----	M3	185,00	2	CWD-D
		Podlaski	05-04-1-04-124 -a -00	ZRYW PIL	zrywka po poz. pilarką	----	M3	185,00	2	CWD-D
		Podlaski	05-04-1-04-131 -c -00	CWD-P	Całk. wyrób drewna PILARKA	----	M3	99,00	2	CWD-D
		Podlaski	05-04-1-04-131 -c -00	ZRYW PIL	zrywka po poz. pilarką	----	M3	99,00	2	CWD-D
		Podlaski	05-04-1-04-132 -d -00	CWD-P	Całk. wyrób drewna PILARKA	----	M3	79,00	2	CWD-D
		Podlaski	05-04-1-04-132 -d -00	ZRYW PIL	zrywka po poz. pilarką	----	M3	79,00	2	CWD-D
		Podlaski	05-04-1-04-133 -b -00	CWD-P	Całk. wyrób drewna PILARKA	----	M3	26,00	2	CWD-D
		Podlaski	05-04-1-04-133 -b -00	ZRYW PIL	zrywka po poz. pilarką	----	M3	26,00	2	CWD-D
		Podlaski	05-04-1-04-133 -d -00	CWD-H	Całk. wyrób drewna HARWESTER	----	M3	190,00	2	CWD-D
		Podlaski	05-04-1-04-133 -d -00	CWD-P	Całk. wyrób drewna PILARKA	----	M3	5,00	2	CWD-D
		Podlaski	05-04-1-04-133 -d -00	ZRYW HARW	zrywka po poz. harwesterowym	----	M3	190,00	2	CWD-D
		Podlaski	05-04-1-04-133 -d -00	ZRYW PIL	zrywka po poz. pilarką	----	M3	5,00	2	CWD-D
		Podlaski	05-04-1-04-139 -a -00	CWD-P	Całk. wyrób drewna PILARKA	----	M3	816,00	2	CWD-D
		Podlaski	05-04-1-04-139 -a -00	ZRYW PIL	zrywka po poz. pilarką	----	M3	816,00	2	CWD-D
Podlaski		05-04-1-04-143 -a -00	CWD-H	Całk. wyrób drewna HARWESTER	----	M3	85,00	2	CWD-D	
Podlaski		05-04-1-04-143 -a -00	CWD-P	Całk. wyrób drewna PILARKA	----	M3	15,00	2	CWD-D	
Podlaski		05-04-1-04-143 -a -00	ZRYW HARW	zrywka po poz. harwesterowym	----	M3	85,00	2	CWD-D	
Podlaski		05-04-1-04-143 -a -00	ZRYW PIL	zrywka po poz. pilarką	----	M3	15,00	2	CWD-D	
Podlaski		05-04-1-04-144 -a -00	CWD-P	Całk. wyrób drewna PILARKA	----	M3	37,00	2	CWD-D	
Podlaski		05-04-1-04-144 -a -00	ZRYW PIL	zrywka po poz. pilarką	----	M3	37,00	2	CWD-D	
Podlaski		05-04-1-04-144 -b -00	CWD-P	Całk. wyrób drewna PILARKA	----	M3	75,00	2	CWD-D	
Podlaski		05-04-1-04-144 -b -00	ZRYW PIL	zrywka po poz. pilarką	----	M3	75,00	2	CWD-D	
Podlaski		05-04-1-04-53 -h -00	CWD-P	Całk. wyrób drewna PILARKA	----	M3	141,00	2	CWD-D	
Podlaski		05-04-1-04-53 -h -00	ZRYW PIL	zrywka po poz. pilarką	----	M3	141,00	2	CWD-D	
Podlaski		05-04-1-04-54 -g -00	CWD-P	Całk. wyrób drewna PILARKA	----	M3	116,00	2	CWD-D	
Podlaski		05-04-1-04-54 -g -00	ZRYW PIL	zrywka po poz. pilarką	----	M3	116,00	2	CWD-D	
Podlaski		05-04-1-04-54 -k -00	CWD-P	Całk. wyrób drewna PILARKA	----	M3	102,00	2	CWD-D	
Podlaski		05-04-1-04-54 -k -00	ZRYW PIL	zrywka po poz. pilarką	----	M3	102,00	2	CWD-D	
Podlaski		05-04-1-04-55 -c -00	CWD-P	Całk. wyrób drewna PILARKA	----	M3	67,00	2	CWD-D	
Podlaski	05-04-1-04-55 -c -00	ZRYW PIL	zrywka po poz. pilarką	----	M3	67,00	2	CWD-D		
Podlaski	05-04-1-04-55 -f -00	CWD-P	Całk. wyrób drewna PILARKA	----	M3	80,00	2	CWD-D		
Podlaski	05-04-1-04-55 -f -00	ZRYW PIL	zrywka po poz. pilarką	----	M3	80,00	2	CWD-D		
Podlaski	05-04-1-04-55 -m -00	CWD-H	Całk. wyrób drewna HARWESTER	----	M3	225,00	2	CWD-D		
Podlaski	05-04-1-04-55 -m -00	CWD-P	Całk. wyrób drewna PILARKA	----	M3	57,00	2	CWD-D		
Podlaski	05-04-1-04-55 -m -00	ZRYW HARW	zrywka po poz. harwesterowym	----	M3	225,00	2	CWD-D		

Szczegółowy rozmiar prac według grup czynności, czynności i lokalizacji

Pakiet: 03-Les.04

Dział	Grupa czynn.	Leśnictwo/ Szkołka/ Inwentarz	Adres	Kod czynności do wyceny	Nazwa czynności	Stopień trudności	J.M.	Ilość	Nr poz. OSTWPL	Kod czynności do rozliczeń
POZ	TPP	Podlaski	05-04-1-04-55 -m -00	ZRYW PIL	zrywka po poz. pilarką	----	M3	57,00	2	CWD-D
		Podlaski	05-04-1-04-60 -f -00	CWD-P	Całk. wyrób drewna PILARKA	----	M3	105,00	2	CWD-D
		Podlaski	05-04-1-04-60 -f -00	ZRYW PIL	zrywka po poz. pilarką	----	M3	105,00	2	CWD-D
		Podlaski	05-04-1-04-60 -h -00	CWD-P	Całk. wyrób drewna PILARKA	----	M3	63,00	2	CWD-D
		Podlaski	05-04-1-04-60 -h -00	ZRYW PIL	zrywka po poz. pilarką	----	M3	63,00	2	CWD-D
		Podlaski	05-04-1-04-68 -a -00	CWD-H	Całk. wyrób drewna HARWESTER	----	M3	520,00	2	CWD-D
		Podlaski	05-04-1-04-68 -a -00	CWD-P	Całk. wyrób drewna PILARKA	----	M3	32,00	2	CWD-D
		Podlaski	05-04-1-04-68 -a -00	ZRYW HARW	zrywka po poz. harwesterowym	----	M3	520,00	2	CWD-D
		Podlaski	05-04-1-04-68 -a -00	ZRYW PIL	zrywka po poz. pilarką	----	M3	32,00	2	CWD-D
		Podlaski	05-04-1-04-68 -c -00	CWD-H	Całk. wyrób drewna HARWESTER	----	M3	330,00	2	CWD-D
		Podlaski	05-04-1-04-68 -c -00	CWD-P	Całk. wyrób drewna PILARKA	----	M3	93,00	2	CWD-D
		Podlaski	05-04-1-04-68 -c -00	ZRYW HARW	zrywka po poz. harwesterowym	----	M3	330,00	2	CWD-D
		Podlaski	05-04-1-04-68 -c -00	ZRYW PIL	zrywka po poz. pilarką	----	M3	93,00	2	CWD-D
		Podlaski	05-04-1-04-68 -d -00	CWD-H	Całk. wyrób drewna HARWESTER	----	M3	90,00	2	CWD-D
		Podlaski	05-04-1-04-68 -d -00	CWD-P	Całk. wyrób drewna PILARKA	----	M3	19,00	2	CWD-D
		Podlaski	05-04-1-04-68 -d -00	ZRYW HARW	zrywka po poz. harwesterowym	----	M3	90,00	2	CWD-D
	Podlaski	05-04-1-04-68 -d -00	ZRYW PIL	zrywka po poz. pilarką	----	M3	19,00	2	CWD-D	
	Podlaski	TWP	05-04-1-04-54 -m -00	CWD-P	Całk. wyrób drewna PILARKA	----	M3	121,00	2	CWD-D
	Podlaski		05-04-1-04-54 -m -00	ZRYW PIL	zrywka po poz. pilarką	----	M3	121,00	2	CWD-D
	Podlaski		05-04-1-04-60 -c -00	CWD-P	Całk. wyrób drewna PILARKA	----	M3	22,00	2	CWD-D
Podlaski	05-04-1-04-60 -c -00		ZRYW PIL	zrywka po poz. pilarką	----	M3	22,00	2	CWD-D	

Szczegółowy rozmiar prac według grup czynności, czynności i lokalizacji

Legenda:

I. Tabela stopni trudności prac szkółkarskich

Lp.	Gatunki gleb	Symbol podgrupy granulometrycznej	Stopień trudności
1	2	3	4
1.	Gleby wytworzone z piasków, żwirów i kamieni	pl, plż, plk, plm, plmż, plmk, ps, psż, psk, psm, pls, plsż, plsk, plsm, plsmż, plsmk, pg, pgż, pgk, uż, upż	I
2.	Pozostałe	Pozostałe (nie wymienione powyżej)	II

II. Tabela stopni trudności prac wykonywanych na uprawach, plantacjach i w drzewostanach

L.p.	Typ pokrywy gleby – wg Instrukcji Urządzenia Lasu z 2012 r.		Typy siedliskowe lasu (siedliska)			
	Nazwa	Symbol	Borowe bez borów bagiennych	Lasowe bez olsów i lasu łęgowego Borowe górskie bez boru bagiennego	Bory bagienne, olsy i lasy łąkowe Lasy górskie	Bory bagienne górskie i wysokogórskie
1	2	3	4	5	6	7
1	bez pokrywy	NAGA ŚCIO	I	II	III	IV
	zielna	ZIEL				
	mszysta	MSZ				
	mszysto-czernicowa	MSZC				
2	zadarniona	ZAD	II	III	IV	V
3	silnie zadarniona	SZAD	III	IV	IV	V
4	silnie zachwaszczona	SZCH	III	IV	V	V

Opis poszczególnych typów pokrywy gleby:

- Gleby bez pokrywy (z pokrywą nagą /brak ścioty i runa/ lub ściotą /tylko ściotą, brak runa), z pokrywą zielną (na której występują płyty roślin zielnych), pokrywą mszystą (z kobiercami mchów zajmującymi całą albo przeważającą część powierzchni) oraz mszysto-czernicową (gdzie kobierce mchów występują na przemian z płatami borówek).
- Zadarniona – pokrywa, na której przeważają kobierce traw płytko zakorzenionych lub łany borówek.
- Silnie zadarniona – pokrywa, na której przeważa roślinność trawiasta, występująca zwarcie i tworząca silnie przeplatający się system korzeni.
- Silnie zachwaszczona – pokrywa, na której roślinność runa występuje zwarcie, składa się z roślin silnie i głęboko ukorzeniających się albo dających kłącza lub rozłogi.
- Prace, przy których rodzaj pokrywy nie wpływa na normę czasu oraz prace wykonywane na uprzednio przygotowanej glebie (bruzdy, talerze, placówki itp.) należy przydzielić do stopni trudności jak dla warunków bez pokrywy.

Szczegółowy rozmiar prac według grup czynności, czynności i lokalizacji

III. Tabela stopni trudności usuwania konkurencyjnej roślinności podczas pielęgnowania upraw

Lp.	Wyszczególnienie	Przykłady uciążliwych gatunków roślin	Stopień trudności przy pokryciu powierzchni uciążliwymi gatunkami roślin	
			25% do 50%	powyżej 50%
1	2	3	4	5
1	Uciążliwe rośliny zielne	trzcinnik leśny, pozostałe trawy, pokrzywa, chmiel, nawłóć, orlica i inne paprocie	I	II
2	Niepożądane naloty drzew i krzewów, odrośla	brzoza, osika, grab, żarnowiec, czeremcha amerykańska	II	IV
3	Uciążliwe gatunki pokrywy gleby (kolczaste i cierniste)	robinia akacjowa, tarnina, jeżyna, malina, róża	III	VI
4	Stopień trudności przy łącznym pokryciu uciążliwą roślinnością	w przypadku wystąpienia gatunków wymienionych w wierszu Lp. 1 i Lp. 2	II	III
		w przypadku wystąpienia gatunków wymienionych w wierszu Lp. 1 i Lp. 3	III	IV
		w przypadku wystąpienia gatunków wymienionych w wierszu Lp. 2 i Lp. 3	III	V
		w przypadku wystąpienia gatunków wymienionych w wierszu Lp. 1, Lp. 2 i Lp. 3	III	VI

Uwaga: Do osobnego potraktowania grupy roślin przy ustalaniu stopnia trudności w tabeli IV. wymagany jest ich min. 10% udział na powierzchni uprawy (lub jej części) podlegającej wykoszeniu.

W razie potrzeby wykaszania powierzchni upraw przy pokryciu powierzchni konkurencyjnymi roślinami do 25%, stopień trudności należy określić według pokrycia uciążliwymi gatunkami roślin dla powierzchni określonej granicą wymaganego zabiegu.

W przypadku zabiegu wykonywanego na powierzchniach możliwych do wyodrębnienia (np.: gniazda, kępy, pasy itp.) szacunek procentowego pokrycia wykonać dla danej, sumarycznej powierzchni.

Kody czynności do 40% nachylenia terenu włącznie kończą się na literę „N”, natomiast dla terenów o nachyleniu wyższym niż 40% kończą się na literę „G”. Nachylenie terenu zaokrągla się do pełnego procentu. Przedstawiona lista gatunków roślin utrudniających wzrost gatunków głównych nie jest listą zamkniętą, co oznacza możliwość jej uzupełniania odpowiednio dla warunków poszczególnych jednostek organizacyjnych czy też pozycji.

Szczegółowy rozmiar prac według grup czynności, czynności i lokalizacji

IV. Tabela stopni trudności dla prac wykonywanych przy pielęgnowaniu upraw i młodników (czyszczenia)

Dla czyszczeń wczesnych i czyszczeń późnych należy przyjąć stopnie trudności określone na podstawie pokrycia powierzchni uprawy/młodnika roślinami utrudniającymi wzrost gatunków głównych:

Stopnie Trudności	Procentowe pokrycie powierzchni roślinami utrudniającymi wzrost gatunków głównych*				
	0-5%	6-30%	31-50%	51-75%	Powyżej 75%
1	2	3	4	5	6
Stopnie trudności	I	II	III	IV	V

Dla ułatwienia określeń procentowego pokrycia powierzchni roślinami utrudniającymi wzrost gatunków głównych, podaje się opis wyglądu upraw i młodników w poszczególnych przedziałach procentowych a mianowicie:

- 0-5% - brak roślin utrudniających wzrost gatunkom głównym lub występują one sporadycznie.
- 6-30% - rośliny utrudniające wzrost gatunkom głównym występują pojedynczo lub w drobnych grupach, w zdecydowanej mniejszości w stosunku do gatunków głównych.
- 31-50% - rośliny utrudniające wzrost gatunkom głównym występują grupowo i w kępach w ilościach podobnych do gatunków głównych, powodując miejscami ich zagłuszenie.
- 51-75% - rośliny utrudniające wzrost gatunkom głównym występują w kępach i grupach znacznie przekraczających powierzchniowy udział gatunków głównych powodując ich zagłuszenie.
- Ponad 75% - rośliny utrudniające wzrost gatunkom głównym – całkowicie je zagłuszają. Występowanie gatunków głównych jest na ogół widoczne dopiero po usunięciu pozostałej roślinności.

*Za rośliny utrudniające wzrost gatunków głównych uznaje się:

1. Drzewa: brzoza, grab, jawor, klon, lipa, modrzew, olsza, osika, robinia akacjowa, sosna, świerk, topola, wierzba.
2. Krzewy i krzewinki: bez czarny, czeremcha amerykańska, dereń, głóg, jarzębina, jeżyna, kruszyna, leszczyna, malina, róża, śnieguliczka, tarnina, trzmielina, żarnowiec.
3. Rośliny zielne: bluszcz, chmiel, nawłóć, oset, orlica, pokrzywa, powój, sit, trzcinnik, wierzbówka.

Przedstawiona lista gatunków roślin utrudniających wzrost gatunków głównych nie jest listą zamkniętą, co oznacza możliwość jej uzupełniania.

Szczegółowy rozmiar prac według grup czynności, czynności i lokalizacji

Pakiet: 04-Les.05

Dział	Grupa czynn.	Leśnictwo/ Szkołka/ Inwentarz	Adres	Kod czynności do wyceny	Nazwa czynności	Stopień trudności	J.M.	Ilość	Nr poz. OSTWPL	Kod czynności do rozliczeń
HOD	CP	Kumów	05-04-1-05-165 -d -00	CP>30D<40	CP-nach <40%, II Gr.gat,31-50%	3	HA	2,00	124	CP-W
		Kumów	05-04-1-05-169 -b -00	CP>30D<40	CP-nach <40%, II Gr.gat,31-50%	3	HA	1,86	124	CP-W
		Kumów	05-04-1-05-170 -a -00	CP>30D<40	CP-nach <40%, II Gr.gat,31-50%	3	HA	2,10	124	CP-W
		Kumów	05-04-1-05-171 -a -00	CP>30D<40	CP-nach <40%, II Gr.gat,31-50%	3	HA	1,83	124	CP-W
		Kumów	05-04-1-05-173 -b -00	CP>30D<40	CP-nach <40%, II Gr.gat,31-50%	3	HA	1,22	124	CP-W
		Kumów	05-04-1-05-173 -c -00	CP>30D<40	CP-nach <40%, II Gr.gat,31-50%	3	HA	1,40	124	CP-W
		Kumów	05-04-1-05-266 -b -00	CP>30D<40	CP-nach <40%, II Gr.gat,31-50%	3	HA	2,42	124	CP-W
	CW	Kumów	05-04-1-05-162 -d -00	CW>30D<40	CW-nach <40%, II Gr.gat,31-50%	3	HA	1,35	120	CW-W
		Kumów	05-04-1-05-164 -b -00	CW>30D<40	CW-nach <40%, II Gr.gat,31-50%	3	HA	1,57	120	CW-W
		Kumów	05-04-1-05-164 -d -00	CW>30D<40	CW-nach <40%, II Gr.gat,31-50%	3	HA	1,65	120	CW-W
		Kumów	05-04-1-05-168 -c -00	CW>30D<40	CW-nach <40%, II Gr.gat,31-50%	3	HA	1,87	120	CW-W
		Kumów	05-04-1-05-170 -b -00	CW>30D<40	CW-nach <40%, II Gr.gat,31-50%	3	HA	1,76	120	CW-W
		Kumów	05-04-1-05-170 -c -00	CW>30D<40	CW-nach <40%, II Gr.gat,31-50%	3	HA	2,39	120	CW-W
		Kumów	05-04-1-05-172 -c -00	CW>30D<40	CW-nach <40%, II Gr.gat,31-50%	3	HA	2,77	120	CW-W
	H-POZ	Kumów	05-04-1-05- - -	GODZ MH8	prace godz. wyk. ciągnikiem	----	H	30,00	403	GODZ MH8
		Kumów	05-04-1-05- - -	GODZ RH8	Prace godzinowe ręczne	----	H	120,00	396	GODZ RH8
	MA-PORZ	Kumów	05-04-1-05-158 -b -99	PORZ-ROZD	znosz.pozost.pozręb.do rozdrob	3	M3P	414,00	25	PORZ-ROZD
		Kumów	05-04-1-05-158 -b -99	WPOD>63N	Wyc.z.u.31-60%pokr.podsz.>2m.n	----	HA	2,00	19	WPOD-N
		Kumów	05-04-1-05-170 -f -00	PORZ-ROZD	znosz.pozost.pozręb.do rozdrob	3	M3P	193,00	25	PORZ-ROZD
		Kumów	05-04-1-05-170 -f -00	WPOD>63N	Wyc.z.u.31-60%pokr.podsz.>2m.n	----	HA	0,84	19	WPOD-N
		Kumów	05-04-1-05-171 -c -99	PORZ-ROZD	znosz.pozost.pozręb.do rozdrob	3	M3P	43,00	25	PORZ-ROZD
		Kumów	05-04-1-05-171 -c -99	WPOD>63N	Wyc.z.u.31-60%pokr.podsz.>2m.n	----	HA	0,30	19	WPOD-N
		Kumów	05-04-1-05-171 -d -99	PORZ-ROZD	znosz.pozost.pozręb.do rozdrob	3	M3P	227,00	25	PORZ-ROZD
		Kumów	05-04-1-05-171 -d -99	WPOD>63N	Wyc.z.u.pow61%pokr.podsz.>2m.n	----	HA	1,00	19	WPOD-N
		Kumów	05-04-1-05-171 -g -99	PORZ-ROZD	znosz.pozost.pozręb.do rozdrob	3	M3P	441,00	25	PORZ-ROZD
		Kumów	05-04-1-05-171 -g -99	WPOD>63N	Wyc.z.u.pow61%pokr.podsz.>2m.n	----	HA	1,80	19	WPOD-N
		Kumów	05-04-1-05-172 -d -00	PORZ-ROZD	znosz.pozost.pozręb.do rozdrob	3	M3P	500,00	25	PORZ-ROZD
		Kumów	05-04-1-05-172 -d -00	WPOD>63N	Wyc.z.u.pow61%pokr.podsz.>2m.n	----	HA	2,32	19	WPOD-N
		Kumów	05-04-1-05-173 -a -99	PORZ-ROZD	znosz.pozost.pozręb.do rozdrob	3	M3P	314,00	25	PORZ-ROZD
		Kumów	05-04-1-05-173 -a -99	WPOD>63N	Wyc.z.u.pow61%pokr.podsz.>2m.n	----	HA	1,30	19	WPOD-N
		Kumów	05-04-1-05-173 -c -00	ROZDR-PP	rozdrab.poz.pozręb.bez m.z gle	3	HA	1,09	14	ROZDR-PP
		Kumów	05-04-1-05-173 -c -00	WPOD>63N	Wyc.z.u.pow61%pokr.podsz.>2m.n	----	HA	1,09	19	WPOD-N
		Kumów	05-04-1-05-185 -b -00	PORZ-ROZD	znosz.pozost.pozręb.do rozdrob	3	M3P	461,00	25	PORZ-ROZD
		Kumów	05-04-1-05-185 -b -00	WPOD>63N	Wyc.z.u.pow61%pokr.podsz.>2m.n	----	HA	2,31	19	WPOD-N
		Kumów	05-04-1-05-186 -a -00	ROZDR-PDR	Rozdr.pozręb.b.m.z gle-wyr.dro	3	HA	0,90	15	ROZDR-PDR
		Kumów	05-04-1-05-186 -a -00	WPOD>63N	Wyc.z.u.pow61%pokr.podsz.>2m.n	----	HA	0,90	19	WPOD-N
Kumów		05-04-1-05-190 -a -99	PORZ-ROZD	znosz.pozost.pozręb.do rozdrob	3	M3P	271,00	25	PORZ-ROZD	
Kumów	05-04-1-05-190 -a -99	WPOD>63N	Wyc.z.u.pow61%pokr.podsz.>2m.n	----	HA	1,50	19	WPOD-N		
ODN-ZŁOŻ	Kumów	05-04-1-05-159 -a -00	DOŁ-2L	dolow. 2-3 l liśc. z donies.	1	TSZT	2,00	111	DOW-SADZ	
	Kumów	05-04-1-05-159 -a -00	DOW-SADZ	dowóz sadzonek	----	TSZT	2,00	111	DOW-SADZ	
	Kumów	05-04-1-05-159 -a -00	SADZA-POM	Pomoc przy sadzarce	3	H	15,00	101	SADZ SADZ	
	Kumów	05-04-1-05-159 -a -00	SADZ-C	sadzen.-pow.niekarcz.bez bruzd	3	TSZT	2,00	101	SADZ SADZ	
	Kumów	05-04-1-05-159 -a -00	ZAL-2LL	załad.2-3l.liśc.rozład. zabezp.	1	TSZT	2,00	111	DOW-SADZ	
	Kumów	05-04-1-05-170 -c -00	DOŁ-2L	dolow. 2-3 l liśc. z donies.	1	TSZT	20,50	111	DOW-SADZ	
	Kumów	05-04-1-05-170 -c -00	DOW-SADZ	dowóz sadzonek	----	TSZT	20,50	111	DOW-SADZ	
	Kumów	05-04-1-05-170 -c -00	SADZA-POM	Pomoc przy sadzarce	----	H	147,00	101	SADZ SADZ	
	Kumów	05-04-1-05-170 -c -00	SADZ-C	sadzen.-pow.niekarcz.bez bruzd	3	TSZT	20,50	101	SADZ SADZ	
	Kumów	05-04-1-05-170 -c -00	ZAL-2LL	załad.2-3l.liśc.rozład. zabezp.	1	TSZT	20,50	111	DOW-SADZ	
	Kumów	05-04-1-05-171 -a -00	DOŁ-2L	dolow. 2-3 l liśc. z donies.	1	TSZT	10,40	111	DOW-SADZ	
	Kumów	05-04-1-05-171 -a -00	DOW-SADZ	dowóz sadzonek	----	TSZT	10,40	111	DOW-SADZ	
	Kumów	05-04-1-05-171 -a -00	SADZA-POM	Pomoc przy sadzarce	3	H	75,00	101	SADZ SADZ	

Szczegółowy rozmiar prac według grup czynności, czynności i lokalizacji

Pakiet: 04-Les.05

Dział	Grupa czynn.	Leśnictwo/ Szkołka/ Inwentarz	Adres	Kod czynności do wyceny	Nazwa czynności	Stopień trudności	J.M.	Ilość	Nr poz. OSTWPL	Kod czynności do rozliczeń
HOD	ODN-ZŁOŻ	Kumów	05-04-1-05-171 -a -00	SADZ-C	sadzen.-pow.niekarcz.bez bruzd	3	TSZT	10,40	101	SADZ SADZ
		Kumów	05-04-1-05-171 -a -00	ZAŁ-2LL	załad.2-3l.liś.rozład. zabezp.	1	TSZT	10,40	111	DOW-SADZ
		Kumów	05-04-1-05-171 -b -00	DOŁ-2L	dolow. 2-3 l liśc. z donies.	1	TSZT	1,00	111	DOW-SADZ
		Kumów	05-04-1-05-171 -b -00	DOW-SADZ	dowóz sadzonek	----	TSZT	1,00	111	DOW-SADZ
		Kumów	05-04-1-05-171 -b -00	SADZA-POM	Pomoc przy sadzarce	----	H	7,00	101	SADZ SADZ
		Kumów	05-04-1-05-171 -b -00	SADZ-C	sadzen.-pow.niekarcz.bez bruzd	3	TSZT	1,00	101	SADZ SADZ
		Kumów	05-04-1-05-171 -b -00	ZAŁ-2LL	załad.2-3l.liś.rozład. zabezp.	1	TSZT	1,00	111	DOW-SADZ
		Kumów	05-04-1-05-171 -f -00	DOŁ-2L	dolow. 2-3 l liśc. z donies.	1	TSZT	13,60	111	DOW-SADZ
		Kumów	05-04-1-05-171 -f -00	DOW-SADZ	dowóz sadzonek	----	TSZT	13,60	111	DOW-SADZ
		Kumów	05-04-1-05-171 -f -00	SADZA-POM	Pomoc przy sadzarce	3	H	96,00	101	SADZ SADZ
		Kumów	05-04-1-05-171 -f -00	SADZ-C	sadzen.-pow.niekarcz.bez bruzd	3	TSZT	13,60	101	SADZ SADZ
	Kumów	05-04-1-05-171 -f -00	ZAŁ-2LL	załad.2-3l.liś.rozład. zabezp.	1	TSZT	13,60	111	DOW-SADZ	
	Kumów	05-04-1-05-156 -b -00	KOSZ-CRN	Wykasz.w uprawach ręczne, <40%	6	HA	0,80	117	KOSZ UC	
	Kumów	05-04-1-05-156 -c -00	KOSZ-CRN	Wykasz.w uprawach ręczne, <40%	6	HA	2,75	117	KOSZ UC	
	Kumów	05-04-1-05-162 -f -00	KOSZ-CRN	Wykasz.w uprawach ręczne, <40%	6	HA	2,02	117	KOSZ UC	
	Kumów	05-04-1-05-163 -d -00	KOSZ-CRN	Wykasz.w uprawach ręczne, <40%	6	HA	2,07	117	KOSZ UC	
	Kumów	05-04-1-05-164 -f -00	KOSZ-PWG	Wykasz.w uprawach mechan, >41%	6	HA	3,50	117	KOSZ UC	
	Kumów	05-04-1-05-165 -f -00	KOSZ-CRN	Wykasz.w uprawach ręczne, <40%	6	HA	1,00	117	KOSZ UC	
	Kumów	05-04-1-05-165 -g -00	KOSZ-CRN	Wykasz.w uprawach ręczne, <40%	6	HA	1,58	117	KOSZ UC	
	Kumów	05-04-1-05-166 -b -00	KOSZ-CRN	Wykasz.w uprawach ręczne, <40%	6	HA	3,32	117	KOSZ UC	
	Kumów	05-04-1-05-166 -c -00	KOSZ-CRN	Wykasz.w uprawach ręczne, <40%	5	HA	1,00	117	KOSZ UC	
	Kumów	05-04-1-05-168 -b -00	KOSZ-CRN	Wykasz.w uprawach ręczne, <40%	6	HA	2,52	117	KOSZ UC	
	Kumów	05-04-1-05-169 -b -00	KOSZ-CRN	Wykasz.w uprawach ręczne, <40%	6	HA	3,40	117	KOSZ UC	
	Kumów	05-04-1-05-169 -d -00	KOSZ-CRN	Wykasz.w uprawach ręczne, <40%	6	HA	4,64	117	KOSZ UC	
	Kumów	05-04-1-05-171 -c -01	KOSZ-CRN	Wykasz.w uprawach ręczne, <40%	6	HA	1,30	117	KOSZ UC	
	Kumów	05-04-1-05-171 -d -01	KOSZ-CRN	Wykasz.w uprawach ręczne, <40%	6	HA	0,55	117	KOSZ UC	
	Kumów	05-04-1-05-171 -g -01	KOSZ-CRN	Wykasz.w uprawach ręczne, <40%	6	HA	3,54	117	KOSZ UC	
	Kumów	05-04-1-05-172 -a -01	KOSZ-CRN	Wykasz.w uprawach ręczne, <40%	6	HA	2,40	117	KOSZ UC	
	Kumów	05-04-1-05-173 -a -01	KOSZ-CRN	Wykasz.w uprawach ręczne, <40%	6	HA	3,60	117	KOSZ UC	
	Kumów	05-04-1-05-173 -b -00	KOSZ-CRN	Wykasz.w uprawach ręczne, <40%	5	HA	1,01	117	KOSZ UC	
	Kumów	05-04-1-05-182 -c -00	KOSZ-CRN	Wykasz.w uprawach ręczne, <40%	6	HA	2,59	117	KOSZ UC	
	Kumów	05-04-1-05-184 -b -01	KOSZ-CRN	Wykasz.w uprawach ręczne, <40%	5	HA	2,90	117	KOSZ UC	
Kumów	05-04-1-05-186 -d -00	KOSZ-CRN	Wykasz.w uprawach ręczne, <40%	5	HA	1,85	117	KOSZ UC		
Kumów	05-04-1-05-189 -b -00	KOSZ-CRN	Wykasz.w uprawach ręczne, <40%	6	HA	5,06	117	KOSZ UC		
Kumów	05-04-1-05-266 -c -00	KOSZ-CRN	Wykasz.w uprawach ręczne, <40%	6	HA	5,71	117	KOSZ UC		
Kumów	05-04-1-05-267 -b -00	KOSZ-CRN	Wykasz.w uprawach ręczne, <40%	6	HA	4,57	117	KOSZ UC		
Kumów	05-04-1-05-267 -c -00	KOSZ-CRN	Wykasz.w uprawach ręczne, <40%	5	HA	1,22	117	KOSZ UC		
Kumów	05-04-1-05-272 -f -00	KOSZ-CRN	Wykasz.w uprawach ręczne, <40%	5	HA	0,89	117	KOSZ UC		
OCHRL	O-GRODZS	Kumów	05-04-1-05-162 -d -00	GODZ KGR	Godz. transp. konserw. grodz.	----	H	1,00	154	K GRODZEŃ
		Kumów	05-04-1-05-162 -d -00	K GRODZEŃ	Napr. (kons.) ogr. upraw leśn.	----	H	5,00	154	K GRODZEŃ
		Kumów	05-04-1-05-163 -b -00	GODZ KGR	Godz. transp. konserw. grodz.	----	H	1,00	154	K GRODZEŃ
		Kumów	05-04-1-05-163 -b -00	K GRODZEŃ	Napr. (kons.) ogr. upraw leśn.	----	H	5,00	154	K GRODZEŃ

Szczegółowy rozmiar prac według grup czynności, czynności i lokalizacji

Pakiet: 04-Les.05

Dział	Grupa czynn.	Leśnictwo/ Szkołka/ Inwentarz	Adres	Kod czynności do wyceny	Nazwa czynności	Stopień trudności	J.M.	Ilość	Nr poz. OSTWPL	Kod czynności do rozliczeń
OCHRL	O-GRODZS	Kumów	05-04-1-05-166 -f -00	GODZ KGR	Godz. transp. konserw. grodz.	----	H	1,00	154	K GRODZEŃ
		Kumów	05-04-1-05-166 -f -00	K GRODZEŃ	Napr. (kons.) ogr. upraw leśn.	----	H	5,00	154	K GRODZEŃ
		Kumów	05-04-1-05-167 -b -00	GODZ KGR	Godz. transp. konserw. grodz.	----	H	1,00	154	K GRODZEŃ
		Kumów	05-04-1-05-167 -b -00	K GRODZEŃ	Napr. (kons.) ogr. upraw leśn.	----	H	5,00	154	K GRODZEŃ
		Kumów	05-04-1-05-169 -c -00	GODZ KGR	Godz. transp. konserw. grodz.	----	H	1,00	154	K GRODZEŃ
		Kumów	05-04-1-05-169 -c -00	K GRODZEŃ	Napr. (kons.) ogr. upraw leśn.	----	H	5,00	154	K GRODZEŃ
		Kumów	05-04-1-05-170 -c -00	GODZ KGR	Godz. transp. konserw. grodz.	----	H	1,00	154	K GRODZEŃ
		Kumów	05-04-1-05-170 -c -00	K GRODZEŃ	Napr. (kons.) ogr. upraw leśn.	----	H	5,00	154	K GRODZEŃ
	O-POZ	Kumów	05-04-1-05- - -	GODZ MH8	prace godz. wyk. ciągnikiem	----	H	50,00	403	GODZ MH8
		Kumów	05-04-1-05- - -	GODZ RH8	Prace godzinowe ręczne	----	H	200,00	396	GODZ RH8
	O-PROGNG	Kumów	05-04-1-05- - -	SZUK-PĘDR	badanie zapędraczenia gleby	4	SZT	21,00	141	SZUK-PĘDR
	O-PROGNŚ	Kumów	05-04-1-05- - -	SZUK-OWAD	Próbne poszukiw.owad.m.podokap	2	SZT	3,00	142	SZUK-OWAD
	O-SMIECI	Kumów	05-04-1-05- - -	GODZ MH8	prace godz. wyk. ciągnikiem	----	H	24,00	403	GODZ MH8
		Kumów	05-04-1-05- - -	GODZ RH8	Prace godzinowe ręczne	----	H	120,00	396	GODZ RH8
	O-SPALGAŁ	Kumów	05-04-1-05- - -	GODZ MH8	prace godz. wyk. ciągnikiem	----	H	20,00	403	GODZ MH8
		Kumów	05-04-1-05- - -	PORZ-SPAL	spalanie pozost.pozręb.	1	M3P	100,00	156	PORZ-SPAL
	O-ZGRYZD	Kumów	05-04-1-05- - -	PORZ-STOS	wyn.ukl.pozost.pozręb.w stosy	1	M3P	100,00	157	PORZ-STOS
		Kumów	05-04-1-05- - -	DRZ-ZGRYZ	wykładanie drzew zgryzowych .	----	SZT	60,00	166	DRZ-ZGRYZ
OCHRP	P-INNE	Kumów	05-04-1-05- - -	GODZ MH8	prace godz. wyk. ciągnikiem	----	H	30,00	403	GODZ MH8
		Kumów	05-04-1-05- - -	GODZ RH8	Prace godzinowe ręczne	----	H	120,00	396	GODZ RH8
	P-PASYS	Kumów	05-04-1-05- - -	GODZ-MIN2	g. przej. przy odn. pasów ppoż	----	H	2,00	173	ODN-PASP
		Kumów	05-04-1-05- - -	ODN-PASC	Odn.brudz.p-poż min.szcz > 2m	1	KMTR	0,14	173	ODN-PASP
	P-PATRP	Kumów	05-04-1-05- - -	GODZ RH8	Prace godzinowe ręczne	----	H	50,00	396	GODZ RH8
	P-PORZ	Kumów	05-04-1-05- - -	PPOŻ-PORZ	porząd.teren.przy pasach p-poż	1	HA	2,00	171	PPOŻ-PORZ
P-POŻAR	Kumów	05-04-1-05- - -	DOZ DOG	Pr. ręcz. dog. i dozor. pożarz	----	H	40,00	174	DOZ DOG	
POZ	IIIB	Kumów	05-04-1-05-158 -b -99	CWD-P	Całk. wyrób drewna PILARKA	----	M3	630,00	2	CWD-D
		Kumów	05-04-1-05-158 -b -99	ZRYW PIL	zrywka po poz. pilarką	----	M3	630,00	2	CWD-D
		Kumów	05-04-1-05-167 -b -00	CWD-H	Całk. wyrób drewna HARWESTER	----	M3	353,00	2	CWD-D
		Kumów	05-04-1-05-167 -b -00	CWD-P	Całk. wyrób drewna PILARKA	----	M3	1,00	2	CWD-D
		Kumów	05-04-1-05-167 -b -00	ZRYW HARW	zrywka po poz. harwesterowym	----	M3	353,00	2	CWD-D
		Kumów	05-04-1-05-167 -b -00	ZRYW PIL	zrywka po poz. pilarką	----	M3	1,00	2	CWD-D
		Kumów	05-04-1-05-170 -f -00	CWD-P	Całk. wyrób drewna PILARKA	----	M3	300,00	2	CWD-D
		Kumów	05-04-1-05-170 -f -00	ZRYW PIL	zrywka po poz. pilarką	----	M3	300,00	2	CWD-D
		Kumów	05-04-1-05-171 -c -99	CWD-P	Całk. wyrób drewna PILARKA	----	M3	63,00	2	CWD-D
		Kumów	05-04-1-05-171 -c -99	ZRYW PIL	zrywka po poz. pilarką	----	M3	63,00	2	CWD-D
		Kumów	05-04-1-05-171 -d -99	CWD-H	Całk. wyrób drewna HARWESTER	----	M3	284,00	2	CWD-D
		Kumów	05-04-1-05-171 -d -99	CWD-P	Całk. wyrób drewna PILARKA	----	M3	70,00	2	CWD-D
		Kumów	05-04-1-05-171 -d -99	ZRYW HARW	zrywka po poz. harwesterowym	----	M3	284,00	2	CWD-D
		Kumów	05-04-1-05-171 -d -99	ZRYW PIL	zrywka po poz. pilarką	----	M3	70,00	2	CWD-D
		Kumów	05-04-1-05-171 -g -99	CWD-H	Całk. wyrób drewna HARWESTER	----	M3	562,00	2	CWD-D
		Kumów	05-04-1-05-171 -g -99	CWD-P	Całk. wyrób drewna PILARKA	----	M3	154,00	2	CWD-D
		Kumów	05-04-1-05-171 -g -99	ZRYW HARW	zrywka po poz. harwesterowym	----	M3	562,00	2	CWD-D
		Kumów	05-04-1-05-171 -g -99	ZRYW PIL	zrywka po poz. pilarką	----	M3	154,00	2	CWD-D
		Kumów	05-04-1-05-172 -d -00	CWD-H	Całk. wyrób drewna HARWESTER	----	M3	593,00	2	CWD-D
		Kumów	05-04-1-05-172 -d -00	CWD-P	Całk. wyrób drewna PILARKA	----	M3	192,00	2	CWD-D
		Kumów	05-04-1-05-172 -d -00	ZRYW HARW	zrywka po poz. harwesterowym	----	M3	593,00	2	CWD-D
		Kumów	05-04-1-05-172 -d -00	ZRYW PIL	zrywka po poz. pilarką	----	M3	192,00	2	CWD-D
		Kumów	05-04-1-05-173 -a -99	CWD-H	Całk. wyrób drewna HARWESTER	----	M3	183,00	2	CWD-D
		Kumów	05-04-1-05-173 -a -99	CWD-P	Całk. wyrób drewna PILARKA	----	M3	57,00	2	CWD-D
Kumów	05-04-1-05-173 -a -99	ZRYW HARW	zrywka po poz. harwesterowym	----	M3	183,00	2	CWD-D		
Kumów	05-04-1-05-173 -a -99	ZRYW PIL	zrywka po poz. pilarką	----	M3	57,00	2	CWD-D		
Kumów	05-04-1-05-185 -b -00	CWD-P	Całk. wyrób drewna PILARKA	----	M3	753,00	2	CWD-D		

Szczegółowy rozmiar prac według grup czynności, czynności i lokalizacji

Pakiet: 04-Les.05

Dział	Grupa czynn.	Leśnictwo/ Szkołka/ Inwentarz	Adres	Kod czynności do wyceny	Nazwa czynności	Stopień trudności	J.M.	Ilość	Nr poz. OSTWPL	Kod czynności do rozliczeń
POZ	IIIB	Kumów	05-04-1-05-185 -b -00	ZRYW PIL	zrywka po poz. pilarką	----	M3	753,00	2	CWD-D
		Kumów	05-04-1-05-190 -a -99	CWD-P	Całk. wyrób drewna PILARKA	----	M3	433,00	2	CWD-D
		Kumów	05-04-1-05-190 -a -99	ZRYW PIL	zrywka po poz. pilarką	----	M3	433,00	2	CWD-D
	IIIBU	Kumów	05-04-1-05-173 -c -00	CWD-H	Całk. wyrób drewna HARWESTER	----	M3	370,00	2	CWD-D
		Kumów	05-04-1-05-173 -c -00	CWD-P	Całk. wyrób drewna PILARKA	----	M3	84,00	2	CWD-D
		Kumów	05-04-1-05-173 -c -00	ZRYW HARW	zrywka po poz. harwesterowym	----	M3	370,00	2	CWD-D
		Kumów	05-04-1-05-173 -c -00	ZRYW PIL	zrywka po poz. pilarką	----	M3	84,00	2	CWD-D
		Kumów	05-04-1-05-186 -a -00	CWD-P	Całk. wyrób drewna PILARKA	----	M3	216,00	2	CWD-D
		Kumów	05-04-1-05-186 -a -00	ZRYW PIL	zrywka po poz. pilarką	----	M3	216,00	2	CWD-D
		PM	Kumów	05-04-1-05- - -	GODZ MH8	prace godz. wyk. ciągnikiem	----	H	30,00	403
	POZ-P	Kumów	05-04-1-05- - -	GODZ MH8	prace godz. wyk. ciągnikiem	----	H	18,00	403	GODZ MH8
		Kumów	05-04-1-05- - -	GODZ PILA	Prace godz. wyk. pilarką	----	H	200,00	397	GODZ PILA
		Kumów	05-04-1-05- - -	GODZ RH8	Prace godzinowe ręczne	----	H	200,00	396	GODZ RH8
	PR	Kumów	05-04-1-05- - -	CWD-P	Całk. wyrób drewna PILARKA	----	M3	273,00	2	CWD-D
		Kumów	05-04-1-05- - -	ZRYW PIL	zrywka po poz. pilarką	----	M3	273,00	2	CWD-D
	PTP	Kumów	05-04-1-05- - -	CWD-P	Całk. wyrób drewna PILARKA	----	M3	90,00	2	CWD-D
		Kumów	05-04-1-05- - -	ZRYW PIL	zrywka po poz. pilarką	----	M3	90,00	2	CWD-D
	TPP	Kumów	05-04-1-05-159 -c -00	CWD-P	Całk. wyrób drewna PILARKA	----	M3	290,00	2	CWD-D
		Kumów	05-04-1-05-159 -c -00	ZRYW PIL	zrywka po poz. pilarką	----	M3	290,00	2	CWD-D
		Kumów	05-04-1-05-160 -d -00	CWD-P	Całk. wyrób drewna PILARKA	----	M3	347,00	2	CWD-D
		Kumów	05-04-1-05-160 -d -00	ZRYW PIL	zrywka po poz. pilarką	----	M3	347,00	2	CWD-D
		Kumów	05-04-1-05-271 -a -00	CWD-P	Całk. wyrób drewna PILARKA	----	M3	388,00	2	CWD-D
		Kumów	05-04-1-05-271 -a -00	ZRYW PIL	zrywka po poz. pilarką	----	M3	388,00	2	CWD-D
		Kumów	05-04-1-05-271 -c -00	CWD-P	Całk. wyrób drewna PILARKA	----	M3	427,00	2	CWD-D
		Kumów	05-04-1-05-271 -c -00	ZRYW PIL	zrywka po poz. pilarką	----	M3	427,00	2	CWD-D
		Kumów	05-04-1-05-272 -a -00	CWD-P	Całk. wyrób drewna PILARKA	----	M3	109,00	2	CWD-D
		Kumów	05-04-1-05-272 -a -00	ZRYW PIL	zrywka po poz. pilarką	----	M3	109,00	2	CWD-D
		Kumów	05-04-1-05-272 -b -00	CWD-H	Całk. wyrób drewna HARWESTER	----	M3	192,00	2	CWD-D
		Kumów	05-04-1-05-272 -b -00	CWD-P	Całk. wyrób drewna PILARKA	----	M3	29,00	2	CWD-D
		Kumów	05-04-1-05-272 -b -00	ZRYW HARW	zrywka po poz. harwesterowym	----	M3	192,00	2	CWD-D
		Kumów	05-04-1-05-272 -b -00	ZRYW PIL	zrywka po poz. pilarką	----	M3	29,00	2	CWD-D
		Kumów	05-04-1-05-272 -c -00	CWD-P	Całk. wyrób drewna PILARKA	----	M3	137,00	2	CWD-D
		Kumów	05-04-1-05-272 -c -00	ZRYW PIL	zrywka po poz. pilarką	----	M3	137,00	2	CWD-D
		Kumów	05-04-1-05-272 -d -00	CWD-P	Całk. wyrób drewna PILARKA	----	M3	117,00	2	CWD-D
		Kumów	05-04-1-05-272 -d -00	ZRYW PIL	zrywka po poz. pilarką	----	M3	117,00	2	CWD-D
		Kumów	05-04-1-05-272 -g -00	CWD-H	Całk. wyrób drewna HARWESTER	----	M3	109,00	2	CWD-D
		Kumów	05-04-1-05-272 -g -00	CWD-P	Całk. wyrób drewna PILARKA	----	M3	38,00	2	CWD-D
		Kumów	05-04-1-05-272 -g -00	ZRYW HARW	zrywka po poz. harwesterowym	----	M3	109,00	2	CWD-D
		Kumów	05-04-1-05-272 -g -00	ZRYW PIL	zrywka po poz. pilarką	----	M3	38,00	2	CWD-D
		Kumów	05-04-1-05-272 -h -00	CWD-H	Całk. wyrób drewna HARWESTER	----	M3	157,00	2	CWD-D
		Kumów	05-04-1-05-272 -h -00	CWD-P	Całk. wyrób drewna PILARKA	----	M3	30,00	2	CWD-D
		Kumów	05-04-1-05-272 -h -00	ZRYW HARW	zrywka po poz. harwesterowym	----	M3	157,00	2	CWD-D
		Kumów	05-04-1-05-272 -h -00	ZRYW PIL	zrywka po poz. pilarką	----	M3	30,00	2	CWD-D

Szczegółowy rozmiar prac według grup czynności, czynności i lokalizacji

Legenda:

I. Tabela stopni trudności prac szkółkarskich

Lp.	Gatunki gleb	Symbol podgrupy granulometrycznej	Stopień trudności
1	2	3	4
1.	Gleby wytworzone z piasków, żwirów i kamieni	pl, plż, plk, plm, plmż, plmk, ps, psż, psk, psm, pls, plsż, plsk, plsm, plsmż, plsmk, pg, pgż, pgk, uż, upż	I
2.	Pozostałe	Pozostałe (nie wymienione powyżej)	II

II. Tabela stopni trudności prac wykonywanych na uprawach, plantacjach i w drzewostanach

L.p.	Typ pokrywy gleby – wg Instrukcji Urządzenia Lasu z 2012 r.		Typy siedliskowe lasu (siedliska)			
	Nazwa	Symbol	Borowe bez borów bagiennych	Lasowe bez olsów i lasu łęgowego Borowe górskie bez boru bagiennego	Bory bagienne, olsy i lasy łęgowe Lasy górskie	Bory bagienne górskie i wysokogórskie
1	2	3	4	5	6	7
1	bez pokrywy	NAGA ŚCIO	I	II	III	IV
	zielna	ZIEL				
	mszysta	MSZ				
	mszysto-czernicowa	MSZC				
2	zadarniona	ZAD	II	III	IV	V
3	silnie zadarniona	SZAD	III	IV	IV	V
4	silnie zachwaszczona	SZCH	III	IV	V	V

Opis poszczególnych typów pokrywy gleby:

- Gleby bez pokrywy (z pokrywą nagą /brak ścioty i runa/ lub ściotą /tylko ściotą, brak runa), z pokrywą zielną (na której występują płyty roślin zielnych), pokrywą mszystą (z kobiercami mchów zajmującymi całą albo przeważającą część powierzchni) oraz mszysto-czernicową (gdzie kobierce mchów występują na przemian z płatami borówek).
- Zadarniona – pokrywa, na której przeważają kobierce traw płytko zakorzenionych lub łany borówek.
- Silnie zadarniona – pokrywa, na której przeważa roślinność trawiasta, występująca zwarcie i tworząca silnie przeplatający się system korzeni.
- Silnie zachwaszczona – pokrywa, na której roślinność runa występuje zwarcie, składa się z roślin silnie i głęboko ukorzeniających się albo dających kłącza lub rozłogi.
- Prace, przy których rodzaj pokrywy nie wpływa na normę czasu oraz prace wykonywane na uprzednio przygotowanej glebie (bruzdy, talerze, placówki itp.) należy przydzielić do stopni trudności jak dla warunków bez pokrywy.

Szczegółowy rozmiar prac według grup czynności, czynności i lokalizacji

III. Tabela stopni trudności usuwania konkurencyjnej roślinności podczas pielęgnowania upraw

Lp.	Wyszczególnienie	Przykłady uciążliwych gatunków roślin	Stopień trudności przy pokryciu powierzchni uciążliwymi gatunkami roślin	
			25% do 50%	powyżej 50%
1	2	3	4	5
1	Uciążliwe rośliny zielne	trzcinnik leśny, pozostałe trawy, pokrzywa, chmiel, nawłóć, orlica i inne paprocie	I	II
2	Niepożądane naloty drzew i krzewów, odrośla	brzoza, osika, grab, żarnowiec, czeremcha amerykańska	II	IV
3	Uciążliwe gatunki pokrywy gleby (kolczaste i cierniste)	robinia akacyjowa, tarnina, jeżyna, malina, róża	III	VI
4	Stopień trudności przy łącznym pokryciu uciążliwą roślinnością	w przypadku wystąpienia gatunków wymienionych w wierszu Lp. 1 i Lp. 2	II	III
		w przypadku wystąpienia gatunków wymienionych w wierszu Lp. 1 i Lp. 3	III	IV
		w przypadku wystąpienia gatunków wymienionych w wierszu Lp. 2 i Lp. 3	III	V
		w przypadku wystąpienia gatunków wymienionych w wierszu Lp. 1, Lp. 2 i Lp. 3	III	VI

Uwaga: Do osobnego potraktowania grupy roślin przy ustalaniu stopnia trudności w tabeli IV. wymagany jest ich min. 10% udział na powierzchni uprawy (lub jej części) podlegającej wykoszeniu.

W razie potrzeby wykaszania powierzchni upraw przy pokryciu powierzchni konkurencyjnymi roślinami do 25%, stopień trudności należy określić według pokrycia uciążliwymi gatunkami roślin dla powierzchni określonej granicą wymaganego zabiegu.

W przypadku zabiegu wykonywanego na powierzchniach możliwych do wyodrębnienia (np.: gniazda, kępy, pasy itp.) szacunek procentowego pokrycia wykonać dla danej, sumarycznej powierzchni.

Kody czynności do 40% nachylenia terenu włącznie kończą się na literę „N”, natomiast dla terenów o nachyleniu wyższym niż 40% kończą się na literę „G”. Nachylenie terenu zaokrągla się do pełnego procentu. Przedstawiona lista gatunków roślin utrudniających wzrost gatunków głównych nie jest listą zamkniętą, co oznacza możliwość jej uzupełniania odpowiednio dla warunków poszczególnych jednostek organizacyjnych czy też pozycji.

Szczegółowy rozmiar prac według grup czynności, czynności i lokalizacji

IV. Tabela stopni trudności dla prac wykonywanych przy pielęgnowaniu upraw i młodników (czyszczenia)

Dla czyszczeń wczesnych i czyszczeń późnych należy przyjąć stopnie trudności określone na podstawie pokrycia powierzchni uprawy/młodnika roślinami utrudniającymi wzrost gatunków głównych:

Stopnie Trudności	Procentowe pokrycie powierzchni roślinami utrudniającymi wzrost gatunków głównych*				
	0-5%	6-30%	31-50%	51-75%	Powyżej 75%
1	2	3	4	5	6
Stopnie trudności	I	II	III	IV	V

Dla ułatwienia określeń procentowego pokrycia powierzchni roślinami utrudniającymi wzrost gatunków głównych, podaje się opis wyglądu upraw i młodników w poszczególnych przedziałach procentowych a mianowicie:

- 0-5% - brak roślin utrudniających wzrost gatunkom głównym lub występują one sporadycznie.
- 6-30% - rośliny utrudniające wzrost gatunkom głównym występują pojedynczo lub w drobnych grupach, w zdecydowanej mniejszości w stosunku do gatunków głównych.
- 31-50% - rośliny utrudniające wzrost gatunkom głównym występują grupowo i w kępach w ilościach podobnych do gatunków głównych, powodując miejscami ich zagłuszenie.
- 51-75% - rośliny utrudniające wzrost gatunkom głównym występują w kępach i grupach znacznie przekraczających powierzchniowy udział gatunków głównych powodując ich zagłuszenie.
- Ponad 75% - rośliny utrudniające wzrost gatunkom głównym – całkowicie je zagłuszają. Występowanie gatunków głównych jest na ogół widoczne dopiero po usunięciu pozostałej roślinności.

*Za rośliny utrudniające wzrost gatunków głównych uznaje się:

1. Drzewa: brzoza, grab, jawor, klon, lipa, modrzew, olsza, osika, robinia akacjowa, sosna, świerk, topola, wierzba.
2. Krzewy i krzewinki: bez czarny, czeremcha amerykańska, dereń, głóg, jarzębina, jeżyna, kruszyna, leszczyna, malina, róża, śnieguliczka, tarnina, trzmielina, żarnowiec.
3. Rośliny zielne: bluszcz, chmiel, nawłóć, oset, orlica, pokrzywa, powój, sit, trzcinnik, wierzbówka.

Przedstawiona lista gatunków roślin utrudniających wzrost gatunków głównych nie jest listą zamkniętą, co oznacza możliwość jej uzupełniania.

Szczegółowy rozmiar prac według grup czynności, czynności i lokalizacji

Pakiet: 05-Les.06

Dział	Grupa czynn.	Leśnictwo/ Szkołka/ Inwentarz	Adres	Kod czynności do wyceny	Nazwa czynności	Stopień trudności	J.M.	Ilość	Nr poz. OSTWPL	Kod czynności do rozliczeń	
HOD	CP	Wojślawice	05-04-1-06-200 -a -00	CP>75D<40	CP-nach <40%, II Gr.gat, >75%	5	HA	2,97	124	CP-W	
		Wojślawice	05-04-1-06-202 -b -00	CP>75D<40	CP-nach <40%, II Gr.gat, >75%	5	HA	1,99	124	CP-W	
		Wojślawice	05-04-1-06-207 -f -00	CP>75D<40	CP-nach <40%, II Gr.gat, >75%	5	HA	2,66	124	CP-W	
		Wojślawice	05-04-1-06-208 -c -00	CP>75D<40	CP-nach <40%, II Gr.gat, >75%	5	HA	1,96	124	CP-W	
		Wojślawice	05-04-1-06-209 -b -00	CP>75D<40	CP-nach <40%, II Gr.gat, >75%	5	HA	1,95	124	CP-W	
		Wojślawice	05-04-1-06-213 -c -00	CP>75D<40	CP-nach <40%, II Gr.gat, >75%	5	HA	5,62	124	CP-W	
		Wojślawice	05-04-1-06-214 -j -00	CP>75D<40	CP-nach <40%, II Gr.gat, >75%	5	HA	1,75	124	CP-W	
		Wojślawice	05-04-1-06-216 -c -00	CP>75D<40	CP-nach <40%, II Gr.gat, >75%	5	HA	3,79	124	CP-W	
	CW	Wojślawice	05-04-1-06-200 -a -00	CW>75D<40	CW-nach <40%, II Gr.gat, >75%	5	HA	5,19	120	CW-W	
		Wojślawice	05-04-1-06-209 -b -00	CW>75D<40	CW-nach <40%, II Gr.gat, >75%	5	HA	2,20	120	CW-W	
		Wojślawice	05-04-1-06-210 -g -00	CW>75D<40	CW-nach <40%, II Gr.gat, >75%	5	HA	1,25	120	CW-W	
		Wojślawice	05-04-1-06-290 -d -00	CW>75D<40	CW-nach <40%, II Gr.gat, >75%	5	HA	2,10	120	CW-W	
	H-POZ	Wojślawice	05-04-1-06- - -	GODZ MH8	prace godz. wyk. ciągnikiem	----	H	10,00	403	GODZ MH8	
		Wojślawice	05-04-1-06- - -	GODZ RH8	Prace godzinowe ręczne	----	H	200,00	396	GODZ RH8	
	MA-PORZ	Wojślawice	05-04-1-06-207 -c -00	ROZDR-PP	rozdrab.poz.pozręb.bez m.z gle	3	HA	1,11	14	ROZDR-PP	
		Wojślawice	05-04-1-06-207 -c -00	WPOD>63N	Wyc.z.u.pow61%pokr.podsz.>2m.n	----	HA	1,11	19	WPOD-N	
		Wojślawice	05-04-1-06-208 -b -00	ROZDR-PP	rozdrab.poz.pozręb.bez m.z gle	3	HA	1,53	14	ROZDR-PP	
		Wojślawice	05-04-1-06-208 -b -00	WPOD-63N	Wyc.z.u.31-60%pokr.podsz.>2m.n	----	HA	1,53	19	WPOD-N	
		Wojślawice	05-04-1-06-212 -c -00	ROZDR-PP	rozdrab.poz.pozręb.bez m.z gle	3	HA	0,26	14	ROZDR-PP	
		Wojślawice	05-04-1-06-212 -c -00	WPOD-63N	Wyc.z.u.31-60%pokr.podsz.>2m.n	----	HA	0,26	19	WPOD-N	
		Wojślawice	05-04-1-06-213 -j -00	ROZDR-PP	rozdrab.poz.pozręb.bez m.z gle	3	HA	1,87	14	ROZDR-PP	
		Wojślawice	05-04-1-06-213 -j -00	WPOD-63N	Wyc.z.u.31-60%pokr.podsz.>2m.n	----	HA	1,87	19	WPOD-N	
		Wojślawice	05-04-1-06-216 -c -00	ROZDR-PP	rozdrab.poz.pozręb.bez m.z gle	3	HA	1,66	14	ROZDR-PP	
		Wojślawice	05-04-1-06-216 -c -00	WPOD-63N	Wyc.z.u.31-60%pokr.podsz.>2m.n	----	HA	1,66	19	WPOD-N	
		Wojślawice	05-04-1-06-222 -b -01	ROZDR-PP	rozdrab.poz.pozręb.bez m.z gle	3	HA	1,63	14	ROZDR-PP	
		Wojślawice	05-04-1-06-222 -b -01	WPOD-63N	Wyc.z.u.31-60%pokr.podsz.>2m.n	----	HA	1,63	19	WPOD-N	
		Wojślawice	05-04-1-06-222 -b -99	ROZDR-PP	rozdrab.poz.pozręb.bez m.z gle	3	HA	2,52	14	ROZDR-PP	
		Wojślawice	05-04-1-06-222 -b -99	WPOD-63N	Wyc.z.u.31-60%pokr.podsz.>2m.n	----	HA	2,52	19	WPOD-N	
		ODN-ZŁOŻ	Wojślawice	05-04-1-06-201 -a -00	DOŁ-2L	dołow. 2-3 l liśc. z donies.	1	TSZT	9,09	111	DOW-SADZ
			Wojślawice	05-04-1-06-201 -a -00	DOW-SADZ	dowóz sadzonek	----	TSZT	9,09	111	DOW-SADZ
	Wojślawice		05-04-1-06-201 -a -00	SADZA-POM	Pomoc przy sadzarce	----	H	65,00	101	SADZ SADZ	
	Wojślawice		05-04-1-06-201 -a -00	SADZ-C	sadzen.-pow.niekarcz.bez bruzd	3	TSZT	9,09	101	SADZ SADZ	
	Wojślawice		05-04-1-06-201 -a -00	ZAŁ-2LL	załad.2-3l.liś.rozład. zabezp.	1	TSZT	9,09	111	DOW-SADZ	
	Wojślawice		05-04-1-06-202 -a -00	DOŁ-2L	dołow. 2-3 l liśc. z donies.	1	TSZT	4,21	111	DOW-SADZ	
	Wojślawice		05-04-1-06-202 -a -00	DOW-SADZ	dowóz sadzonek	----	TSZT	4,21	111	DOW-SADZ	
	Wojślawice		05-04-1-06-202 -a -00	SADZA-POM	Pomoc przy sadzarce	----	H	30,00	101	SADZ SADZ	
	Wojślawice		05-04-1-06-202 -a -00	SADZ-C	sadzen.-pow.niekarcz.bez bruzd	3	TSZT	4,21	101	SADZ SADZ	
	Wojślawice		05-04-1-06-202 -a -00	ZAŁ-2LL	załad.2-3l.liś.rozład. zabezp.	1	TSZT	4,21	111	DOW-SADZ	
	Wojślawice		05-04-1-06-203 -a -00	DOŁ-2L	dołow. 2-3 l liśc. z donies.	1	TSZT	2,89	111	DOW-SADZ	
	Wojślawice		05-04-1-06-203 -a -00	DOW-SADZ	dowóz sadzonek	1	TSZT	2,89	111	DOW-SADZ	
	Wojślawice		05-04-1-06-203 -a -00	SADZA-POM	Pomoc przy sadzarce	----	H	21,00	101	SADZ SADZ	
	Wojślawice		05-04-1-06-203 -a -00	SADZ-C	sadzen.-pow.niekarcz.bez bruzd	3	TSZT	2,89	101	SADZ SADZ	
	Wojślawice		05-04-1-06-203 -a -00	ZAŁ-2LL	załad.2-3l.liś.rozład. zabezp.	1	TSZT	2,89	111	DOW-SADZ	
	Wojślawice		05-04-1-06-214 -l -00	DOŁ-2L	dołow. 2-3 l liśc. z donies.	1	TSZT	4,80	111	DOW-SADZ	
	Wojślawice		05-04-1-06-214 -l -00	DOW-SADZ	dowóz sadzonek	----	TSZT	4,80	111	DOW-SADZ	
	Wojślawice		05-04-1-06-214 -l -00	SADZA-POM	Pomoc przy sadzarce	----	H	34,00	101	SADZ SADZ	
Wojślawice	05-04-1-06-214 -l -00		SADZ-C	sadzen.-pow.niekarcz.bez bruzd	3	TSZT	4,80	101	SADZ SADZ		
Wojślawice	05-04-1-06-214 -l -00		ZAŁ-2LL	załad.2-3l.liś.rozład. zabezp.	1	TSZT	4,80	111	DOW-SADZ		
Wojślawice	05-04-1-06-290 -d -00		DOŁ-2L	dołow. 2-3 l liśc. z donies.	1	TSZT	10,00	111	DOW-SADZ		
Wojślawice	05-04-1-06-290 -d -00		DOW-SADZ	dowóz sadzonek	----	TSZT	10,00	111	DOW-SADZ		
Wojślawice	05-04-1-06-290 -d -00		SADZA-POM	Pomoc przy sadzarce	----	H	71,00	101	SADZ SADZ		
Wojślawice	05-04-1-06-290 -d -00		SADZ-C	sadzen.-pow.niekarcz.bez bruzd	3	TSZT	10,00	101	SADZ SADZ		
Wojślawice	05-04-1-06-290 -d -00		ZAŁ-2LL	załad.2-3l.liś.rozład. zabezp.	1	TSZT	10,00	111	DOW-SADZ		
Wojślawice	05-04-1-06-292 -d -00		DOŁ-2L	dołow. 2-3 l liśc. z donies.	1	TSZT	12,53	111	DOW-SADZ		
Wojślawice	05-04-1-06-292 -d -00		DOW-SADZ	dowóz sadzonek	----	TSZT	12,53	111	DOW-SADZ		

Szczegółowy rozmiar prac według grup czynności, czynności i lokalizacji

Pakiet: 05-Les.06

Dział	Grupa czynn.	Leśnictwo/ Szkołka/ Inwentarz	Adres	Kod czynności do wyceny	Nazwa czynności	Stopień trudności	J.M.	Ilość	Nr poz. OSTWPL	Kod czynności do rozliczeń
HOD	ODN-ZŁOŻ	Wojślawice	05-04-1-06-292 -d -00	SADZA-POM	Pomoc przy sadzarce	----	H	90,00	101	SADZ SADZ
		Wojślawice	05-04-1-06-292 -d -00	SADZ-C	sadzen.-pow.niekarcz.bez bruzd	3	TSZT	12,53	101	SADZ SADZ
		Wojślawice	05-04-1-06-292 -d -00	ZAL-ZLL	zalad.2-3liś.rozlad. zabezp.	1	TSZT	12,53	111	DOW-SADZ
	PIEL	Wojślawice	05-04-1-06-199 -b -00	KOSZ-CRN	Wykasz.w uprawach ręczne, <40%	6	HA	1,76	117	KOSZ UC
		Wojślawice	05-04-1-06-199 -g -00	KOSZ-CRN	Wykasz.w uprawach ręczne, <40%	6	HA	7,34	117	KOSZ UC
		Wojślawice	05-04-1-06-200 -a -00	KOSZ-CRN	Wykasz.w uprawach ręczne, <40%	6	HA	1,50	117	KOSZ UC
		Wojślawice	05-04-1-06-201 -a -00	KOSZ-CRN	Wykasz.w uprawach ręczne, <40%	6	HA	2,33	117	KOSZ UC
		Wojślawice	05-04-1-06-202 -a -00	KOSZ-CRN	Wykasz.w uprawach ręczne, <40%	5	HA	1,61	117	KOSZ UC
		Wojślawice	05-04-1-06-202 -b -00	KOSZ-CRN	Wykasz.w uprawach ręczne, <40%	6	HA	3,95	117	KOSZ UC
		Wojślawice	05-04-1-06-203 -a -00	KOSZ-CRN	Wykasz.w uprawach ręczne, <40%	5	HA	2,09	117	KOSZ UC
		Wojślawice	05-04-1-06-203 -b -00	KOSZ-CRN	Wykasz.w uprawach ręczne, <40%	5	HA	4,40	117	KOSZ UC
		Wojślawice	05-04-1-06-203 -c -00	KOSZ-CRN	Wykasz.w uprawach ręczne, <40%	5	HA	3,37	117	KOSZ UC
		Wojślawice	05-04-1-06-207 -b -00	KOSZ-CRN	Wykasz.w uprawach ręczne, <40%	6	HA	1,36	117	KOSZ UC
		Wojślawice	05-04-1-06-207 -f -00	KOSZ-CRN	Wykasz.w uprawach ręczne, <40%	6	HA	4,07	117	KOSZ UC
		Wojślawice	05-04-1-06-208 -c -00	KOSZ-CRN	Wykasz.w uprawach ręczne, <40%	6	HA	2,42	117	KOSZ UC
		Wojślawice	05-04-1-06-208 -d -00	KOSZ-CRN	Wykasz.w uprawach ręczne, <40%	6	HA	6,26	117	KOSZ UC
		Wojślawice	05-04-1-06-209 -b -00	KOSZ-CRN	Wykasz.w uprawach ręczne, <40%	6	HA	5,18	117	KOSZ UC
		Wojślawice	05-04-1-06-209 -c -00	KOSZ-CRN	Wykasz.w uprawach ręczne, <40%	6	HA	3,64	117	KOSZ UC
		Wojślawice	05-04-1-06-214 -i -00	KOSZ-CRN	Wykasz.w uprawach ręczne, <40%	5	HA	1,23	117	KOSZ UC
		Wojślawice	05-04-1-06-217 -b -00	KOSZ-CRN	Wykasz.w uprawach ręczne, <40%	5	HA	2,18	117	KOSZ UC
		Wojślawice	05-04-1-06-290 -c -01	KOSZ-CRN	Wykasz.w uprawach ręczne, <40%	6	HA	1,78	117	KOSZ UC
		Wojślawice	05-04-1-06-290 -c -99	KOSZ-CRN	Wykasz.w uprawach ręczne, <40%	6	HA	2,07	117	KOSZ UC
		Wojślawice	05-04-1-06-290 -d -00	KOSZ-CRN	Wykasz.w uprawach ręczne, <40%	6	HA	1,72	117	KOSZ UC
Wojślawice	05-04-1-06-292 -d -00	KOSZ-CRN	Wykasz.w uprawach ręczne, <40%	6	HA	2,16	117	KOSZ UC		
Wojślawice	05-04-1-06-293 -a -01	KOSZ-CRN	Wykasz.w uprawach ręczne, <40%	6	HA	9,60	117	KOSZ UC		
OCHRL	O-POZ	Wojślawice	05-04-1-06- - -	GODZ MH8	prace godz. wyk. ciągnikiem	----	H	10,00	403	GODZ MH8
		Wojślawice	05-04-1-06- - -	GODZ RH8	Prace godzinowe ręczne	----	H	20,00	396	GODZ RH8
	O-PROGNG	Wojślawice	05-04-1-06- - -	SZUK-PĘDR	badanie zapędrzenia gleby	3	SZT	16,00	141	SZUK-PĘDR
	O-PROGNŚ	Wojślawice	05-04-1-06- - -	SZUK-OWAD	Próbne poszukiw.owad.m.podokap	3	SZT	2,00	142	SZUK-OWAD
	O-SMIECI	Wojślawice	05-04-1-06- - -	GODZ MH8	prace godz. wyk. ciągnikiem	----	H	10,00	403	GODZ MH8
		Wojślawice	05-04-1-06- - -	GODZ RH8	Prace godzinowe ręczne	----	H	50,00	396	GODZ RH8
	O-ZGRYZD	Wojślawice	05-04-1-06- - -	DRZ-ZGRYZ	wykładanie drzew zgryzowych .	----	SZT	100,00	166	DRZ-ZGRYZ
	O-ZWWTÓRM	Wojślawice	05-04-1-06- - -	PORZ-SPAL	spalanie pozost.pozręb.	1	M3P	50,00	156	PORZ-SPAL
Wojślawice		05-04-1-06- - -	PORZ-STOS	wyn.ukł.pozost.pozręb.w stosy	3	M3P	50,00	157	PORZ-STOS	
OCHRP	P-INNE	Wojślawice	05-04-1-06- - -	GODZ MH8	prace godz. wyk. ciągnikiem	----	H	10,00	403	GODZ MH8
		Wojślawice	05-04-1-06- - -	GODZ RH8	Prace godzinowe ręczne	----	H	100,00	396	GODZ RH8
	P-PATRP	Wojślawice	05-04-1-06- - -	GODZ RH8	Prace godzinowe ręczne	----	H	50,00	396	GODZ RH8
	P-PORZ	Wojślawice	05-04-1-06- - -	PPOŻ-PORZ	porząd.teren.przy pasach p-poż	3	HA	15,30	171	PPOŻ-PORZ
	P-POŻAR	Wojślawice	05-04-1-06- - -	DOZ DOG	Pr. ręcz. dog. i dozor. pożarz	----	H	10,00	174	DOZ DOG
POZ	IB	Wojślawice	05-04-1-06-207 -c -00	CWD-P	Całk. wyrób drewna PILARKA	----	M3	455,00	2	CWD-D
		Wojślawice	05-04-1-06-207 -c -00	ZRYW PIL	zrywka po poz. pilarką	----	M3	455,00	2	CWD-D
	IIIA	Wojślawice	05-04-1-06-222 -b -01	CWD-H	Całk. wyrób drewna HARWESTER	----	M3	550,00	2	CWD-D

Szczegółowy rozmiar prac według grup czynności, czynności i lokalizacji

Pakiet: 05-Les.06

Dział	Grupa czynn.	Leśnictwo/ Szkółka/ Inwentarz	Adres	Kod czynności do wyceny	Nazwa czynności	Stopień trudności	J.M.	Ilość	Nr poz. OSTWPL	Kod czynności do rozliczeń	
POZ	IIIA	Wojślawice	05-04-1-06-222 -b -01	CWD-P	Całk. wyrób drewna PILARKA	----	M3	108,00	2	CWD-D	
		Wojślawice	05-04-1-06-222 -b -01	ZRYW HARW	zrywka po poz. harwesterowym	----	M3	550,00	2	CWD-D	
		Wojślawice	05-04-1-06-222 -b -01	ZRYW PIL	zrywka po poz. pilarką	----	M3	108,00	2	CWD-D	
		Wojślawice	05-04-1-06-222 -b -99	CWD-H	Całk. wyrób drewna HARWESTER	----	M3	750,00	2	CWD-D	
		Wojślawice	05-04-1-06-222 -b -99	CWD-P	Całk. wyrób drewna PILARKA	----	M3	189,00	2	CWD-D	
		Wojślawice	05-04-1-06-222 -b -99	ZRYW HARW	zrywka po poz. harwesterowym	----	M3	750,00	2	CWD-D	
		Wojślawice	05-04-1-06-222 -b -99	ZRYW PIL	zrywka po poz. pilarką	----	M3	189,00	2	CWD-D	
	IIIBU	Wojślawice	05-04-1-06-208 -b -00	CWD-P	Całk. wyrób drewna PILARKA	----	M3	787,00	2	CWD-D	
		Wojślawice	05-04-1-06-208 -b -00	ZRYW PIL	zrywka po poz. pilarką	----	M3	787,00	2	CWD-D	
		Wojślawice	05-04-1-06-212 -c -00	CWD-H	Całk. wyrób drewna HARWESTER	----	M3	964,00	2	CWD-D	
		Wojślawice	05-04-1-06-212 -c -00	CWD-P	Całk. wyrób drewna PILARKA	----	M3	47,00	2	CWD-D	
		Wojślawice	05-04-1-06-212 -c -00	ZRYW HARW	zrywka po poz. harwesterowym	----	M3	964,00	2	CWD-D	
		Wojślawice	05-04-1-06-212 -c -00	ZRYW PIL	zrywka po poz. pilarką	----	M3	47,00	2	CWD-D	
		Wojślawice	05-04-1-06-213 -j -00	CWD-H	Całk. wyrób drewna HARWESTER	----	M3	396,00	2	CWD-D	
		Wojślawice	05-04-1-06-213 -j -00	CWD-P	Całk. wyrób drewna PILARKA	----	M3	63,00	2	CWD-D	
		Wojślawice	05-04-1-06-213 -j -00	ZRYW HARW	zrywka po poz. harwesterowym	----	M3	396,00	2	CWD-D	
		Wojślawice	05-04-1-06-213 -j -00	ZRYW PIL	zrywka po poz. pilarką	----	M3	63,00	2	CWD-D	
		Wojślawice	05-04-1-06-216 -c -00	CWD-P	Całk. wyrób drewna PILARKA	----	M3	646,00	2	CWD-D	
		Wojślawice	05-04-1-06-216 -c -00	ZRYW PIL	zrywka po poz. pilarką	----	M3	646,00	2	CWD-D	
		PM	Wojślawice	05-04-1-06- - -	GODZ MH8	prace godz. wyk. ciągnikiem	----	H	30,00	403	GODZ MH8
		POZ-P	Wojślawice	05-04-1-06- - -	GODZ MH8	prace godz. wyk. ciągnikiem	----	H	18,00	403	GODZ MH8
	Wojślawice		05-04-1-06- - -	GODZ PILA	Prace godz. wyk. pilarką	----	H	20,00	397	GODZ PILA	
	Wojślawice		05-04-1-06- - -	GODZ RH8	Prace godzinowe ręczne	----	H	100,00	396	GODZ RH8	
	PR	Wojślawice	05-04-1-06- - -	CWD-P	Całk. wyrób drewna PILARKA	----	M3	291,00	2	CWD-D	
		Wojślawice	05-04-1-06- - -	ZRYW PIL	zrywka po poz. pilarką	----	M3	291,00	2	CWD-D	
	PTP	Wojślawice	05-04-1-06- - -	CWD-P	Całk. wyrób drewna PILARKA	----	M3	155,00	2	CWD-D	
		Wojślawice	05-04-1-06- - -	ZRYW PIL	zrywka po poz. pilarką	----	M3	155,00	2	CWD-D	
	PTW	Wojślawice	05-04-1-06- - -	CWD-P	Całk. wyrób drewna PILARKA	----	M3	20,00	2	CWD-D	
		Wojślawice	05-04-1-06- - -	ZRYW PIL	zrywka po poz. pilarką	----	M3	20,00	2	CWD-D	
	TPP	Wojślawice	05-04-1-06-198 -b -00	CWD-P	Całk. wyrób drewna PILARKA	----	M3	79,00	2	CWD-D	
		Wojślawice	05-04-1-06-198 -b -00	ZRYW PIL	zrywka po poz. pilarką	----	M3	79,00	2	CWD-D	
		Wojślawice	05-04-1-06-207 -a -00	CWD-P	Całk. wyrób drewna PILARKA	----	M3	164,00	2	CWD-D	
		Wojślawice	05-04-1-06-207 -a -00	ZRYW PIL	zrywka po poz. pilarką	----	M3	164,00	2	CWD-D	
		Wojślawice	05-04-1-06-211 -f -00	CWD-P	Całk. wyrób drewna PILARKA	----	M3	75,00	2	CWD-D	
		Wojślawice	05-04-1-06-211 -f -00	ZRYW PIL	zrywka po poz. pilarką	----	M3	75,00	2	CWD-D	
		Wojślawice	05-04-1-06-218 -d -00	CWD-P	Całk. wyrób drewna PILARKA	----	M3	46,00	2	CWD-D	
		Wojślawice	05-04-1-06-218 -d -00	ZRYW PIL	zrywka po poz. pilarką	----	M3	46,00	2	CWD-D	
		Wojślawice	05-04-1-06-219 -f -00	CWD-P	Całk. wyrób drewna PILARKA	----	M3	171,00	2	CWD-D	
		Wojślawice	05-04-1-06-219 -f -00	ZRYW PIL	zrywka po poz. pilarką	----	M3	171,00	2	CWD-D	
		Wojślawice	05-04-1-06-222 -a -00	CWD-H	Całk. wyrób drewna HARWESTER	----	M3	440,00	2	CWD-D	
		Wojślawice	05-04-1-06-222 -a -00	CWD-P	Całk. wyrób drewna PILARKA	----	M3	35,00	2	CWD-D	
		Wojślawice	05-04-1-06-222 -a -00	ZRYW HARW	zrywka po poz. harwesterowym	----	M3	440,00	2	CWD-D	
		Wojślawice	05-04-1-06-222 -a -00	ZRYW PIL	zrywka po poz. pilarką	----	M3	35,00	2	CWD-D	
		Wojślawice	05-04-1-06-290 -b -00	CWD-P	Całk. wyrób drewna PILARKA	----	M3	395,00	2	CWD-D	
		Wojślawice	05-04-1-06-290 -b -00	ZRYW PIL	zrywka po poz. pilarką	----	M3	395,00	2	CWD-D	
		TWP	Wojślawice	05-04-1-06-194 -d -00	CWD-P	Całk. wyrób drewna PILARKA	----	M3	44,00	2	CWD-D
	Wojślawice		05-04-1-06-194 -d -00	ZRYW PIL	zrywka po poz. pilarką	----	M3	44,00	2	CWD-D	
Wojślawice	05-04-1-06-195 -b -00		CWD-P	Całk. wyrób drewna PILARKA	----	M3	77,00	2	CWD-D		
Wojślawice	05-04-1-06-195 -b -00		ZRYW PIL	zrywka po poz. pilarką	----	M3	77,00	2	CWD-D		
Wojślawice	05-04-1-06-206 -c -00		CWD-P	Całk. wyrób drewna PILARKA	----	M3	35,00	2	CWD-D		
Wojślawice	05-04-1-06-206 -c -00		ZRYW PIL	zrywka po poz. pilarką	----	M3	35,00	2	CWD-D		
Wojślawice	05-04-1-06-220 -f -00		CWD-P	Całk. wyrób drewna PILARKA	----	M3	345,00	2	CWD-D		
Wojślawice	05-04-1-06-220 -f -00		ZRYW PIL	zrywka po poz. pilarką	----	M3	345,00	2	CWD-D		
Wojślawice	05-04-1-06-292 -c -00		CWD-P	Całk. wyrób drewna PILARKA	----	M3	331,00	2	CWD-D		

Szczegółowy rozmiar prac według grup czynności, czynności i lokalizacji

Pakiet: 05-Les.06

Dział	Grupa czynn.	Leśnictwo/ Szkółka/ Inwentarz	Adres	Kod czynności do wyceny	Nazwa czynności	Stopień trudności	J.M.	Ilość	Nr poz. OSTWPL	Kod czynności do rozliczeń
POZ	TWP	Wojślawice	05-04-1-06-292 -c -00	ZRYW PIL	zrywka po poz. pilarką	----	M3	331,00	2	CWD-D
	UPRZPOZ	Wojślawice	05-04-1-06-213 -c -00	CWD-P	Całk. wyrób drewna PILARKA	----	M3	87,00	2	CWD-D
		Wojślawice	05-04-1-06-213 -c -00	ZRYW PIL	zrywka po poz. pilarką	----	M3	87,00	2	CWD-D

Szczegółowy rozmiar prac według grup czynności, czynności i lokalizacji

Legenda:

I. Tabela stopni trudności prac szkółkarskich

Lp.	Gatunki gleb	Symbol podgrupy granulometrycznej	Stopień trudności
1	2	3	4
1.	Gleby wytworzone z piasków, żwirów i kamieni	pl, plż, plk, plm, plmż, plmk, ps, psż, psk, psm, pls, plsż, plsk, plsm, plsmż, plsmk, pg, pgż, pgk, uż, upż	I
2.	Pozostałe	Pozostałe (nie wymienione powyżej)	II

II. Tabela stopni trudności prac wykonywanych na uprawach, plantacjach i w drzewostanach

L.p.	Typ pokrywy gleby – wg Instrukcji Urządzenia Lasu z 2012 r.		Typy siedliskowe lasu (siedliska)			
	Nazwa	Symbol	Borowe bez borów bagiennych	Lasowe bez olsów i lasu łęgowego Borowe górskie bez boru bagiennego	Bory bagienne, olsy i lasy łęgowe Lasy górskie	Bory bagienne górskie i wysokogórskie
1	2	3	4	5	6	7
1	bez pokrywy	NAGA ŚCIO	I	II	III	IV
	zielna	ZIEL				
	mszysta	MSZ				
	mszysto-czernicowa	MSZC				
2	zadarniona	ZAD	II	III	IV	V
3	silnie zadarniona	SZAD	III	IV	IV	V
4	silnie zachwaszczona	SZCH	III	IV	V	V

Opis poszczególnych typów pokrywy gleby:

- Gleby bez pokrywy (z pokrywą nagą /brak ścioly i runa/ lub ściolą /tylko ściola, brak runa), z pokrywą zielną (na której występują płyty roślin zielnych), pokrywą mszystą (z kobiercami mchów zajmującymi całą albo przeważającą część powierzchni) oraz mszysto-czernicową (gdzie kobierce mchów występują na przemian z płatami borówek).
- Zadarniona – pokrywa, na której przeważają kobierce traw płytko zakorzenionych lub łany borówek.
- Silnie zadarniona – pokrywa, na której przeważa roślinność trawiasta, występująca zwarcie i tworząca silnie przeplatający się system korzeni.
- Silnie zachwaszczona – pokrywa, na której roślinność runa występuje zwarcie, składa się z roślin silnie i głęboko ukorzeniających się albo dających kłącza lub rozłogi.
- Prace, przy których rodzaj pokrywy nie wpływa na normę czasu oraz prace wykonywane na uprzednio przygotowanej glebie (bruzdy, talerze, placówki itp.) należy przydzielić do stopni trudności jak dla warunków bez pokrywy.

Szczegółowy rozmiar prac według grup czynności, czynności i lokalizacji

III. Tabela stopni trudności usuwania konkurencyjnej roślinności podczas pielęgnowania upraw

Lp.	Wyszczególnienie	Przykłady uciążliwych gatunków roślin	Stopień trudności przy pokryciu powierzchni uciążliwymi gatunkami roślin	
			25% do 50%	powyżej 50%
1	2	3	4	5
1	Uciążliwe rośliny zielne	trzcinnik leśny, pozostałe trawy, pokrzywa, chmiel, nawłóć, orlica i inne paprocie	I	II
2	Niepożądane naloty drzew i krzewów, odrośla	brzoza, osika, grab, żarnowiec, czeremcha amerykańska	II	IV
3	Uciążliwe gatunki pokrywy gleby (kolczaste i cierniste)	robinia akacjowa, tarnina, jeżyna, malina, róża	III	VI
4	Stopień trudności przy łącznym pokryciu uciążliwą roślinnością	w przypadku wystąpienia gatunków wymienionych w wierszu Lp. 1 i Lp. 2	II	III
		w przypadku wystąpienia gatunków wymienionych w wierszu Lp. 1 i Lp. 3	III	IV
		w przypadku wystąpienia gatunków wymienionych w wierszu Lp. 2 i Lp. 3	III	V
		w przypadku wystąpienia gatunków wymienionych w wierszu Lp. 1, Lp. 2 i Lp. 3	III	VI

Uwaga: Do osobnego potraktowania grupy roślin przy ustalaniu stopnia trudności w tabeli IV. wymagany jest ich min. 10% udział na powierzchni uprawy (lub jej części) podlegającej wykoszeniu.

W razie potrzeby wykaszania powierzchni upraw przy pokryciu powierzchni konkurencyjnymi roślinami do 25%, stopień trudności należy określić według pokrycia uciążliwymi gatunkami roślin dla powierzchni określonej granicą wymaganego zabiegu.

W przypadku zabiegu wykonywanego na powierzchniach możliwych do wyodrębnienia (np.: gniazda, kępy, pasy itp.) szacunek procentowego pokrycia wykonać dla danej, sumarycznej powierzchni.

Kody czynności do 40% nachylenia terenu włącznie kończą się na literę „N”, natomiast dla terenów o nachyleniu wyższym niż 40% kończą się na literę „G”. Nachylenie terenu zaokrągla się do pełnego procentu. Przedstawiona lista gatunków roślin utrudniających wzrost gatunków głównych nie jest listą zamkniętą, co oznacza możliwość jej uzupełniania odpowiednio dla warunków poszczególnych jednostek organizacyjnych czy też pozycji.

Szczegółowy rozmiar prac według grup czynności, czynności i lokalizacji

IV. Tabela stopni trudności dla prac wykonywanych przy pielęgnowaniu upraw i młodników (czyszczenia)

Dla czyszczeń wczesnych i czyszczeń późnych należy przyjąć stopnie trudności określone na podstawie pokrycia powierzchni uprawy/młodnika roślinami utrudniającymi wzrost gatunków głównych:

Stopnie Trudności	Procentowe pokrycie powierzchni roślinami utrudniającymi wzrost gatunków głównych*				
	0-5%	6-30%	31-50%	51-75%	Powyżej 75%
1	2	3	4	5	6
Stopnie trudności	I	II	III	IV	V

Dla ułatwienia określeń procentowego pokrycia powierzchni roślinami utrudniającymi wzrost gatunków głównych, podaje się opis wyglądu upraw i młodników w poszczególnych przedziałach procentowych a mianowicie:

- 0-5% - brak roślin utrudniających wzrost gatunkom głównym lub występują one sporadycznie.
- 6-30% - rośliny utrudniające wzrost gatunkom głównym występują pojedynczo lub w drobnych grupach, w zdecydowanej mniejszości w stosunku do gatunków głównych.
- 31-50% - rośliny utrudniające wzrost gatunkom głównym występują grupowo i w kępach w ilościach podobnych do gatunków głównych, powodując miejscami ich zagłuszenie.
- 51-75% - rośliny utrudniające wzrost gatunkom głównym występują w kępach i grupach znacznie przekraczających powierzchniowy udział gatunków głównych powodując ich zagłuszenie.
- Ponad 75% - rośliny utrudniające wzrost gatunkom głównym – całkowicie je zagłuszają. Występowanie gatunków głównych jest na ogół widoczne dopiero po usunięciu pozostałej roślinności.

*Za rośliny utrudniające wzrost gatunków głównych uznaje się:

1. Drzewa: brzoza, grab, jawor, klon, lipa, modrzew, olsza, osika, robinia akacjowa, sosna, świerk, topola, wierzba.
2. Krzewy i krzewinki: bez czarny, czeremcha amerykańska, dereń, głóg, jarzębina, jeżyna, kruszyna, leszczyna, malina, róża, śnieguliczka, tarnina, trzmielina, żarnowiec.
3. Rośliny zielne: bluszcz, chmiel, nawłóć, oset, orlica, pokrzywa, powój, sit, trzcinnik, wierzbówka.

Przedstawiona lista gatunków roślin utrudniających wzrost gatunków głównych nie jest listą zamkniętą, co oznacza możliwość jej uzupełniania.

Szczegółowy rozmiar prac według grup czynności, czynności i lokalizacji

Pakiet: 06-Les.07

Dział	Grupa czynn.	Leśnictwo/ Szkoła/ Inwentarz	Adres	Kod czynności do wyceny	Nazwa czynności	Stopień trudności	J.M.	Ilość	Nr poz. OSTWPL	Kod czynności do rozliczeń
HOD	CP	Świerszczów	05-04-2-07-502 -a -00	CP<05D<40	CP-nach <40%, II Gr.gat, < 5%	5	HA	0,36	124	CP-W
		Świerszczów	05-04-2-07-502 -a -00	CZ<05S<40	CZ-nach <40%, I Gr.gat, < 5%	5	HA	0,04	124	CP-W
		Świerszczów	05-04-2-07-502 -b -00	CP>30D<40	CP-nach <40%, II Gr.gat,31-50%	4	HA	0,35	124	CP-W
		Świerszczów	05-04-2-07-502 -b -00	CZ<05S<40	CZ-nach <40%, I Gr.gat, < 5%	4	HA	0,15	124	CP-W
		Świerszczów	05-04-2-07-502 -d -00	CP>05D<40	CP-nach <40%, II Gr.gat, 6-30%	4	HA	0,42	124	CP-W
		Świerszczów	05-04-2-07-502 -d -00	CZ>05S<40	CZ-nach <40%, I Gr.gat, 6-30%	4	HA	0,18	124	CP-W
	CW	Świerszczów	05-04-2-07-148 -c -00	CW<05D<40	CW-nach <40%, II Gr.gat, < 5%	4	HA	2,20	120	CW-W
		Świerszczów	05-04-2-07-28 -b -00	CW<05D<40	CW-nach <40%, II Gr.gat, < 5%	3	HA	3,00	120	CW-W
		Świerszczów	05-04-2-07-36 -b -00	CW<05D<40	CW-nach <40%, II Gr.gat, < 5%	3	HA	1,04	120	CW-W
		Świerszczów	05-04-2-07-36 -k -00	CW<05D<40	CW-nach <40%, II Gr.gat, < 5%	4	HA	0,64	120	CW-W
		Świerszczów	05-04-2-07-36 -k -00	CZ<05S<40	CZ-nach <40%, I Gr.gat, < 5%	4	HA	0,16	120	CW-W
		Świerszczów	05-04-2-07-40 -g -00	CW<05D<40	CW-nach <40%, II Gr.gat, < 5%	3	HA	0,30	120	CW-W
	H-POZ	Świerszczów	05-04-2-07- - -	GODZ MH8	prace godz. wyk. ciągnikiem	----	H	20,00	403	GODZ MH8
		Świerszczów	05-04-2-07- - -	GODZ RH8	Prace godzinowe ręczne	----	H	100,00	396	GODZ RH8
	MA-PORZ	Świerszczów	05-04-2-07-22 -ix -00	PORZ-ROZD	znosz.pozost.pozręb.do rozdrob	3	M3P	276,00	25	PORZ-ROZD
		Świerszczów	05-04-2-07-22 -ix -00	WPOD-62N	Wyc.z.u.31-60%pokr.podsz.1-2.n	----	HA	2,15	19	WPOD-N
		Świerszczów	05-04-2-07-22 -t -00	PORZ-ROZD	znosz.pozost.pozręb.do rozdrob	3	M3P	150,00	25	PORZ-ROZD
		Świerszczów	05-04-2-07-22 -t -00	WPOD-63N	Wyc.z.u.31-60%pokr.podsz.>2m.n	----	HA	1,60	19	WPOD-N
		Świerszczów	05-04-2-07-31 -c -00	ROZDR-PP	rozdrab.poz.pozręb.bez m.z gle	3	HA	1,27	14	ROZDR-PP
		Świerszczów	05-04-2-07-31 -c -00	WPOD>63N	Wyc.z.u.pow61%pokr.podsz.>2m.n	----	HA	1,27	19	WPOD-N
		Świerszczów	05-04-2-07-38 -a -00	ROZDR-PP	rozdrab.poz.pozręb.bez m.z gle	3	HA	1,23	14	ROZDR-PP
		Świerszczów	05-04-2-07-38 -a -00	WPOD>63N	Wyc.z.u.pow61%pokr.podsz.>2m.n	----	HA	1,23	19	WPOD-N
		Świerszczów	05-04-2-07-40 -c -00	ROZDR-PP	rozdrab.poz.pozręb.bez m.z gle	3	HA	0,60	14	ROZDR-PP
		Świerszczów	05-04-2-07-40 -c -00	WPOD-63N	Wyc.z.u.31-60%pokr.podsz.>2m.n	----	HA	0,60	19	WPOD-N
		Świerszczów	05-04-2-07-42 -k -00	ROZDR-PP	rozdrab.poz.pozręb.bez m.z gle	3	HA	0,52	14	ROZDR-PP
		Świerszczów	05-04-2-07-42 -k -00	WPOD>63N	Wyc.z.u.pow61%pokr.podsz.>2m.n	----	HA	0,52	19	WPOD-N
	ODN-ZŁOŻ	Świerszczów	05-04-2-07-35A -a -00	DOL-1L	dołow. 1 lat. liśc. z donies.	1	TSZT	1,94	111	DOW-SADZ
		Świerszczów	05-04-2-07-35A -a -00	DOL-2L	dołow. 2-3 l liśc. z donies.	1	TSZT	7,75	111	DOW-SADZ
		Świerszczów	05-04-2-07-35A -a -00	DOW-SADZ	dowóz sadzonek	----	TSZT	9,69	111	DOW-SADZ
		Świerszczów	05-04-2-07-35A -a -00	SADZA-POM	Pomoc przy sadzarce	3	H	69,00	101	SADZ SADZ
		Świerszczów	05-04-2-07-35A -a -00	SADZ-C	sadzen.-pow.niekarcz.bez bruzd	3	TSZT	9,69	101	SADZ SADZ
		Świerszczów	05-04-2-07-35A -a -00	ZAL-1LL	załad.1lat.liśc.rozład. zabezp.	1	TSZT	1,94	111	DOW-SADZ
		Świerszczów	05-04-2-07-35A -a -00	ZAL-2LL	załad.2-3l.liśc.rozład. zabezp.	1	TSZT	7,75	111	DOW-SADZ
		Świerszczów	05-04-2-07-44 -b -01	DOL-2L	dołow. 2-3 l liśc. z donies.	1	TSZT	7,48	111	DOW-SADZ
		Świerszczów	05-04-2-07-44 -b -01	DOW-SADZ	dowóz sadzonek	----	TSZT	7,48	111	DOW-SADZ
		Świerszczów	05-04-2-07-44 -b -01	SADZA-POM	Pomoc przy sadzarce	3	H	54,00	101	SADZ SADZ
		Świerszczów	05-04-2-07-44 -b -01	SADZ-C	sadzen.-pow.niekarcz.bez bruzd	3	TSZT	7,48	101	SADZ SADZ
		Świerszczów	05-04-2-07-44 -b -01	ZAL-2LL	załad.2-3l.liśc.rozład. zabezp.	1	TSZT	7,48	111	DOW-SADZ
		Świerszczów	05-04-2-07-48 -b -00	DOL-2L	dołow. 2-3 l liśc. z donies.	1	TSZT	8,18	111	DOW-SADZ
		Świerszczów	05-04-2-07-48 -b -00	DOW-SADZ	dowóz sadzonek	----	TSZT	8,18	111	DOW-SADZ
		Świerszczów	05-04-2-07-48 -b -00	SADZA-POM	Pomoc przy sadzarce	----	H	57,00	101	SADZ SADZ
		Świerszczów	05-04-2-07-48 -b -00	SADZ-C	sadzen.-pow.niekarcz.bez bruzd	3	TSZT	8,18	101	SADZ SADZ
Świerszczów		05-04-2-07-48 -b -00	ZAL-2LL	załad.2-3l.liśc.rozład. zabezp.	1	TSZT	8,18	111	DOW-SADZ	
Świerszczów		05-04-2-07-5 -f -00	DOL-2L	dołow. 2-3 l liśc. z donies.	1	TSZT	4,06	111	DOW-SADZ	
Świerszczów		05-04-2-07-5 -f -00	DOW-SADZ	dowóz sadzonek	----	TSZT	4,06	111	DOW-SADZ	
Świerszczów		05-04-2-07-5 -f -00	SADZ-WM	sadzenie wielolatek w jamkę	3	TSZT	4,06	100	SADZ WIEL	
Świerszczów	05-04-2-07-5 -f -00	ZAL-2LL	załad.2-3l.liśc.rozład. zabezp.	1	TSZT	4,06	111	DOW-SADZ		
ODN-ZRB	Świerszczów	05-04-2-07-13 -d -00	DOL-1L	dołow. 1 lat. liśc. z donies.	1	TSZT	0,63	111	DOW-SADZ	
	Świerszczów	05-04-2-07-13 -d -00	DOL-2l	dołow. 2-3 lat. igl. z donies.	1	TSZT	5,88	111	DOW-SADZ	
	Świerszczów	05-04-2-07-13 -d -00	DOL-2L	dołow. 2-3 l liśc. z donies.	1	TSZT	1,71	111	DOW-SADZ	
	Świerszczów	05-04-2-07-13 -d -00	DOW-SADZ	dowóz sadzonek	----	TSZT	8,19	111	DOW-SADZ	
	Świerszczów	05-04-2-07-13 -d -00	SADZA-POM	Pomoc przy sadzarce	3	H	60,00	101	SADZ SADZ	
	Świerszczów	05-04-2-07-13 -d -00	SADZ-C	sadzen.-pow.niekarcz.bez bruzd	3	TSZT	8,19	101	SADZ SADZ	

Szczegółowy rozmiar prac według grup czynności, czynności i lokalizacji

Pakiet: 06-Les.07

Dział	Grupa czynn.	Leśnictwo/ Szkołka/ Inwentarz	Adres	Kod czynności do wyceny	Nazwa czynności	Stopień trudności	J.M.	Ilość	Nr poz. OSTWPL	Kod czynności do rozliczeń	
HOD	ODN-ZRB	Świerszczów	05-04-2-07-13 -d -00	ZAŁ-1LL	załad.1lat.liś.rozład.-zabezp.	1	TSZT	0,63	111	DOW-SADZ	
		Świerszczów	05-04-2-07-13 -d -00	ZAŁ-2IL	załad.2-3l.igl.rozład. zabezp.	1	TSZT	5,88	111	DOW-SADZ	
		Świerszczów	05-04-2-07-13 -d -00	ZAŁ-2LL	załad.2-3l.liś.rozład. zabezp.	1	TSZT	1,71	111	DOW-SADZ	
	PIEL	Świerszczów	05-04-2-07-13 -d -00	KOSZ-PWN	Wykasz.w uprawach mechan, <40%	4	HA	0,89	116	KOSZ UB	
		Świerszczów	05-04-2-07-149 -c -00	KOSZ-PWN	Wykasz.w uprawach mechan, <40%	4	HA	7,80	116	KOSZ UB	
		Świerszczów	05-04-2-07-14 -b -00	KOSZ-CRN	Wykasz.w uprawach ręczne, <40%	6	HA	5,64	117	KOSZ UC	
		Świerszczów	05-04-2-07-14 -d -00	KOSZ-PWN	Wykasz.w uprawach mechan, <40%	3	HA	0,70	116	KOSZ UB	
		Świerszczów	05-04-2-07-150A -a -00	KOSZ-PWN	Wykasz.w uprawach mechan, <40%	4	HA	3,14	116	KOSZ UB	
		Świerszczów	05-04-2-07-153 -b -00	KOSZ-PWN	Wykasz.w uprawach mechan, <40%	6	HA	2,68	117	KOSZ UC	
		Świerszczów	05-04-2-07-15 -j -00	KOSZ-PWN	Wykasz.w uprawach mechan, <40%	6	HA	5,06	117	KOSZ UC	
		Świerszczów	05-04-2-07-18 -c -00	KOSZ-PWN	Wykasz.w uprawach mechan, <40%	3	HA	5,20	116	KOSZ UB	
		Świerszczów	05-04-2-07-26B -m -00	KOSZ-PWN	Wykasz.w uprawach mechan, <40%	6	HA	3,06	117	KOSZ UC	
		Świerszczów	05-04-2-07-29 -c -02	KOSZ-CRN	Wykasz.w uprawach ręczne, <40%	6	HA	1,24	117	KOSZ UC	
		Świerszczów	05-04-2-07-30 -f -00	KOSZ-CRN	Wykasz.w uprawach ręczne, <40%	3	HA	0,83	116	KOSZ UB	
		Świerszczów	05-04-2-07-37 -a -00	KOSZ-CRN	Wykasz.w uprawach ręczne, <40%	6	HA	2,66	117	KOSZ UC	
		Świerszczów	05-04-2-07-37 -c -00	KOSZ-CRN	Wykasz.w uprawach ręczne, <40%	6	HA	0,98	117	KOSZ UC	
		Świerszczów	05-04-2-07-38 -c -00	KOSZ-CRN	Wykasz.w uprawach ręczne, <40%	4	HA	1,26	116	KOSZ UB	
		Świerszczów	05-04-2-07-41 -a -00	KOSZ-CRN	Wykasz.w uprawach ręczne, <40%	3	HA	0,40	116	KOSZ UB	
		Świerszczów	05-04-2-07-42 -a -01	KOSZ-PWN	Wykasz.w uprawach mechan, <40%	5	HA	1,42	117	KOSZ UC	
		Świerszczów	05-04-2-07-43 -a -00	KOSZ-PWN	Wykasz.w uprawach mechan, <40%	5	HA	1,98	117	KOSZ UC	
		Świerszczów	05-04-2-07-43 -d -00	KOSZ-PWN	Wykasz.w uprawach mechan, <40%	3	HA	1,60	116	KOSZ UB	
		Świerszczów	05-04-2-07-45 -a -00	KOSZ-CRN	Wykasz.w uprawach ręczne, <40%	4	HA	1,17	116	KOSZ UB	
		Świerszczów	05-04-2-07-45 -b -00	KOSZ-PWN	Wykasz.w uprawach mechan, <40%	4	HA	0,58	116	KOSZ UB	
	Świerszczów	05-04-2-07-47 -a -00	KOSZ-PWN	Wykasz.w uprawach mechan, <40%	6	HA	3,28	117	KOSZ UC		
	Świerszczów	05-04-2-07-49 -n -00	KOSZ-CRN	Wykasz.w uprawach ręczne, <40%	6	HA	0,60	117	KOSZ UC		
	Świerszczów	05-04-2-07-9 -c -00	KOSZ-CRN	Wykasz.w uprawach ręczne, <40%	5	HA	5,88	117	KOSZ UC		
	POPR	Świerszczów	05-04-2-07-18 -c -00	DOŁ-2L	dołow. 2-3 l liśc. z donies.	1	TSZT	2,00	111	DOW-SADZ	
		Świerszczów	05-04-2-07-18 -c -00	DOW-SADZ	dowóz sadzonek	----	TSZT	2,00	111	DOW-SADZ	
		Świerszczów	05-04-2-07-18 -c -00	SADZ-WM	sadzenie wieloletek w jamkę	3	TSZT	2,00	100	SADZ WIEL	
		Świerszczów	05-04-2-07-18 -c -00	ZAŁ-2LL	załad.2-3l.liś.rozład. zabezp.	1	TSZT	2,00	111	DOW-SADZ	
	OCHRL	O-GRODZN	Świerszczów	05-04-2-07-13 -d -00	GODZ SIAT	Godz. transp. siatki	----	H	1,00	147	GRODZ-SN
			Świerszczów	05-04-2-07-13 -d -00	GRODZ-SN	grodzenie upraw siatką niziny	3	HM	5,80	147	GRODZ-SN
			Świerszczów	05-04-2-07-37 -a -00	GODZ RSIA	Godz. transp. siatki rozb	----	H	1,00	149	GRODZ-SRN
Świerszczów			05-04-2-07-37 -a -00	GRODZ-SRN	Grodz. upraw siatką rozb.nizin	3	HM	2,50	149	GRODZ-SRN	
O-GRODZR		Świerszczów	05-04-2-07-37 -i -00	GODZ DSIA	Godz. transp. siatki po rozb.	----	H	1,00	153	GRODZ-DEM	
		Świerszczów	05-04-2-07-37 -i -00	GRODZ-DEM	Demontaż grodzień	3	HM	5,60	153	GRODZ-DEM	
		Świerszczów	05-04-2-07-47 -a -00	GODZ DSIA	Godz. transp. siatki po rozb.	----	H	1,00	153	GRODZ-DEM	
		Świerszczów	05-04-2-07-47 -a -00	GRODZ-DEM	Demontaż grodzień	3	HM	12,70	153	GRODZ-DEM	
O-GRODZS		Świerszczów	05-04-2-07-148 -c -00	GODZ KGR	Godz. transp. konserw. grodz.	----	H	1,00	154	K GRODZEŃ	
		Świerszczów	05-04-2-07-148 -c -00	K GRODZEŃ	Napr. (kons.) ogr. upraw leśn.	----	H	33,00	154	K GRODZEŃ	
		Świerszczów	05-04-2-07-150A -h -00	GODZ KGR	Godz. transp. konserw. grodz.	----	H	1,00	154	K GRODZEŃ	
		Świerszczów	05-04-2-07-150A -h -00	K GRODZEŃ	Napr. (kons.) ogr. upraw leśn.	----	H	7,00	154	K GRODZEŃ	
Świerszczów	05-04-2-07-18 -c -00	GODZ KGR	Godz. transp. konserw. grodz.	----	H	1,00	154	K GRODZEŃ			

Szczegółowy rozmiar prac według grup czynności, czynności i lokalizacji

Pakiet: 06-Les.07

Dział	Grupa czynn.	Leśnictwo/ Szkoła/ Inwentarz	Adres	Kod czynności do wyceny	Nazwa czynności	Stopień trudności	J.M.	Ilość	Nr poz. OSTWPL	Kod czynności do rozliczeń
OCHRL	O-GRODZS	Świerszczów	05-04-2-07-18 -c -00	K GRODZEŃ	Napr. (kons.) ogr. upraw leśn.	----	H	17,00	154	K GRODZEŃ
		Świerszczów	05-04-2-07-26B -m -00	GODZ KGR	Godz. transp. konserw. grodz.	----	H	1,00	154	K GRODZEŃ
		Świerszczów	05-04-2-07-26B -m -00	K GRODZEŃ	Napr. (kons.) ogr. upraw leśn.	----	H	13,00	154	K GRODZEŃ
		Świerszczów	05-04-2-07-29 -d -00	GODZ KGR	Godz. transp. konserw. grodz.	----	H	1,00	154	K GRODZEŃ
		Świerszczów	05-04-2-07-29 -d -00	K GRODZEŃ	Napr. (kons.) ogr. upraw leśn.	----	H	10,00	154	K GRODZEŃ
		Świerszczów	05-04-2-07-30 -c -00	GODZ KGR	Godz. transp. konserw. grodz.	----	H	1,00	154	K GRODZEŃ
		Świerszczów	05-04-2-07-30 -c -00	K GRODZEŃ	Napr. (kons.) ogr. upraw leśn.	----	H	7,00	154	K GRODZEŃ
		Świerszczów	05-04-2-07-30 -f -00	GODZ KGR	Godz. transp. konserw. grodz.	----	H	1,00	154	K GRODZEŃ
		Świerszczów	05-04-2-07-30 -f -00	K GRODZEŃ	Napr. (kons.) ogr. upraw leśn.	----	H	9,00	154	K GRODZEŃ
		Świerszczów	05-04-2-07-31 -d -00	GODZ KGR	Godz. transp. konserw. grodz.	----	H	1,00	154	K GRODZEŃ
		Świerszczów	05-04-2-07-31 -d -00	K GRODZEŃ	Napr. (kons.) ogr. upraw leśn.	----	H	8,00	154	K GRODZEŃ
		Świerszczów	05-04-2-07-36 -b -00	GODZ KGR	Godz. transp. konserw. grodz.	----	H	1,00	154	K GRODZEŃ
		Świerszczów	05-04-2-07-36 -b -00	K GRODZEŃ	Napr. (kons.) ogr. upraw leśn.	----	H	14,00	154	K GRODZEŃ
		Świerszczów	05-04-2-07-38 -b -00	GODZ KGR	Godz. transp. konserw. grodz.	----	H	1,00	154	K GRODZEŃ
		Świerszczów	05-04-2-07-38 -b -00	K GRODZEŃ	Napr. (kons.) ogr. upraw leśn.	----	H	13,00	154	K GRODZEŃ
		Świerszczów	05-04-2-07-45 -a -00	GODZ KGR	Godz. transp. konserw. grodz.	----	H	1,00	154	K GRODZEŃ
		Świerszczów	05-04-2-07-45 -a -00	K GRODZEŃ	Napr. (kons.) ogr. upraw leśn.	----	H	18,00	154	K GRODZEŃ
		Świerszczów	05-04-2-07-45 -b -00	GODZ KGR	Godz. transp. konserw. grodz.	----	H	1,00	154	K GRODZEŃ
		Świerszczów	05-04-2-07-45 -b -00	K GRODZEŃ	Napr. (kons.) ogr. upraw leśn.	----	H	8,00	154	K GRODZEŃ
		Świerszczów	05-04-2-07-46 -g -00	GODZ KGR	Godz. transp. konserw. grodz.	----	H	1,00	154	K GRODZEŃ
		Świerszczów	05-04-2-07-46 -g -00	K GRODZEŃ	Napr. (kons.) ogr. upraw leśn.	----	H	10,00	154	K GRODZEŃ
	Świerszczów	05-04-2-07-47 -a -00	GODZ KGR	Godz. transp. konserw. grodz.	----	H	1,00	154	K GRODZEŃ	
	Świerszczów	05-04-2-07-47 -a -00	K GRODZEŃ	Napr. (kons.) ogr. upraw leśn.	----	H	20,00	154	K GRODZEŃ	
	Świerszczów	05-04-2-07-48 -b -00	GODZ KGR	Godz. transp. konserw. grodz.	----	H	1,00	154	K GRODZEŃ	
	Świerszczów	05-04-2-07-48 -b -00	K GRODZEŃ	Napr. (kons.) ogr. upraw leśn.	----	H	25,00	154	K GRODZEŃ	
	Świerszczów	05-04-2-07-49 -n -00	GODZ KGR	Godz. transp. konserw. grodz.	----	H	1,00	154	K GRODZEŃ	
	Świerszczów	05-04-2-07-49 -n -00	K GRODZEŃ	Napr. (kons.) ogr. upraw leśn.	----	H	11,00	154	K GRODZEŃ	
	O-POZ	Świerszczów	05-04-2-07- - -	GODZ MH8	prace godz. wyk. ciągnikiem	----	H	20,00	403	GODZ MH8
		Świerszczów	05-04-2-07- - -	GODZ RH8	Prace godzinowe ręczne	----	H	70,00	396	GODZ RH8
	O-PROGNG	Świerszczów	05-04-2-07- - -	SZUK-PĘDR	badanie zapędrczenia gleby	1	SZT	47,00	141	SZUK-PĘDR
	O-PROGNŚ	Świerszczów	05-04-2-07- - -	SZUK-OWAD	Próbne poszukiw.owad.m.podokap	3	SZT	5,00	142	SZUK-OWAD
	O-SMIECI	Świerszczów	05-04-2-07- - -	GODZ MH8	prace godz. wyk. ciągnikiem	----	H	5,00	403	GODZ MH8
		Świerszczów	05-04-2-07- - -	GODZ RH8	Prace godzinowe ręczne	----	H	50,00	396	GODZ RH8
O-SPALGAŁ	Świerszczów	05-04-2-07- - -	GODZ MH8	prace godz. wyk. ciągnikiem	----	H	5,00	403	GODZ MH8	
	Świerszczów	05-04-2-07- - -	GODZ RH8	Prace godzinowe ręczne	----	H	30,00	396	GODZ RH8	
	Świerszczów	05-04-2-07- - -	PORZ-SPAL	spalanie pozost.pozręb.	1	M3P	50,00	156	PORZ-SPAL	
O-ZGRYZD	Świerszczów	05-04-2-07- - -	PORZ-STOS	wyn.ukł.pozost.pozręb.w stosy	3	M3P	50,00	157	PORZ-STOS	
OCHRP	P-BAZA	Świerszczów	05-04-2-07- - -	GODZ RH8	Prace godzinowe ręczne	----	H	2,00	396	GODZ RH8
	P-INNE	Świerszczów	05-04-2-07- - -	GODZ MH8	prace godz. wyk. ciągnikiem	----	H	10,00	403	GODZ MH8
		Świerszczów	05-04-2-07- - -	GODZ RH8	Prace godzinowe ręczne	----	H	150,00	396	GODZ RH8
	P-PATRP	Świerszczów	05-04-2-07- - -	GODZ RH8	Prace godzinowe ręczne	----	H	100,00	396	GODZ RH8
	P-PORZ	Świerszczów	05-04-2-07- - -	PPOŻ-PORZ	porząd.teren.przy pasach p-poż	1	HA	20,00	171	PPOŻ-PORZ
	P-POŻAR	Świerszczów	05-04-2-07- - -	DOZ DOG	Pr. ręcz. dog. i dozor. pożarz	----	H	10,00	174	DOZ DOG
UT-WODA	Świerszczów	05-04-2-07- - -	GODZ RH8	Prace godzinowe ręczne	----	H	6,00	396	GODZ RH8	
POZ	IB	Świerszczów	05-04-2-07-22 -ix -00	CWD-P	Całk. wyrób drewna PILARKA	----	M3	424,00	2	CWD-D
		Świerszczów	05-04-2-07-22 -ix -00	ZRYW PIL	zrywka po poz. pilarką	----	M3	424,00	2	CWD-D
		Świerszczów	05-04-2-07-22 -t -00	CWD-P	Całk. wyrób drewna PILARKA	----	M3	235,00	2	CWD-D
		Świerszczów	05-04-2-07-22 -t -00	ZRYW PIL	zrywka po poz. pilarką	----	M3	235,00	2	CWD-D
	IIDU	Świerszczów	05-04-2-07-31 -c -00	CWD-P	Całk. wyrób drewna PILARKA	----	M3	517,00	2	CWD-D
		Świerszczów	05-04-2-07-31 -c -00	ZRYW PIL	zrywka po poz. pilarką	----	M3	517,00	2	CWD-D
	IIIA	Świerszczów	05-04-2-07-38 -a -00	CWD-H	Całk. wyrób drewna HARWESTER	----	M3	369,00	2	CWD-D
		Świerszczów	05-04-2-07-38 -a -00	CWD-P	Całk. wyrób drewna PILARKA	----	M3	76,00	2	CWD-D
Świerszczów	05-04-2-07-38 -a -00	ZRYW HARW	zrywka po poz. harwesterowym	----	M3	369,00	2	CWD-D		

Szczegółowy rozmiar prac według grup czynności, czynności i lokalizacji

Pakiet: 06-Les.07

Dział	Grupa czynn.	Leśnictwo/ Szkoła/ Inwentarz	Adres	Kod czynności do wyceny	Nazwa czynności	Stopień trudności	J.M.	Ilość	Nr poz. OSTWPL	Kod czynności do rozliczeń
POZ	IIIA	Świerszczów	05-04-2-07-38 -a -00	ZRYW PIL	zrywka po poz. pilarką	----	M3	76,00	2	CWD-D
		Świerszczów	05-04-2-07-42 -k -00	CWD-H	Całk. wyrób drewna HARWESTER	----	M3	150,00	2	CWD-D
		Świerszczów	05-04-2-07-42 -k -00	CWD-P	Całk. wyrób drewna PILARKA	----	M3	63,00	2	CWD-D
		Świerszczów	05-04-2-07-42 -k -00	ZRYW HARW	zrywka po poz. harwesterowym	----	M3	150,00	2	CWD-D
		Świerszczów	05-04-2-07-42 -k -00	ZRYW PIL	zrywka po poz. pilarką	----	M3	63,00	2	CWD-D
	IIIB	Świerszczów	05-04-2-07-40 -c -00	CWD-P	Całk. wyrób drewna PILARKA	----	M3	189,00	2	CWD-D
		Świerszczów	05-04-2-07-40 -c -00	ZRYW PIL	zrywka po poz. pilarką	----	M3	189,00	2	CWD-D
	PM	Świerszczów	05-04-2-07- - -	GODZ MH8	prace godz. wyk. ciągnikiem	----	H	20,00	403	GODZ MH8
	POZ-P	Świerszczów	05-04-2-07- - -	GODZ MH8	prace godz. wyk. ciągnikiem	----	H	10,00	403	GODZ MH8
		Świerszczów	05-04-2-07- - -	GODZ PILA	Prace godz. wyk. pilarką	----	H	75,00	397	GODZ PILA
		Świerszczów	05-04-2-07- - -	GODZ RH8	Prace godzinowe ręczne	----	H	75,00	396	GODZ RH8
	PR	Świerszczów	05-04-2-07- - -	CWD-P	Całk. wyrób drewna PILARKA	----	M3	115,00	2	CWD-D
		Świerszczów	05-04-2-07- - -	ZRYW PIL	zrywka po poz. pilarką	----	M3	115,00	2	CWD-D
	PTP	Świerszczów	05-04-2-07- - -	CWD-P	Całk. wyrób drewna PILARKA	----	M3	75,00	2	CWD-D
		Świerszczów	05-04-2-07- - -	ZRYW PIL	zrywka po poz. pilarką	----	M3	75,00	2	CWD-D
	PTW	Świerszczów	05-04-2-07- - -	CWD-P	Całk. wyrób drewna PILARKA	----	M3	30,00	2	CWD-D
		Świerszczów	05-04-2-07- - -	ZRYW PIL	zrywka po poz. pilarką	----	M3	30,00	2	CWD-D
	TPP	Świerszczów	05-04-2-07-11 -a -00	CWD-P	Całk. wyrób drewna PILARKA	----	M3	195,00	2	CWD-D
		Świerszczów	05-04-2-07-11 -a -00	ZRYW PIL	zrywka po poz. pilarką	----	M3	195,00	2	CWD-D
		Świerszczów	05-04-2-07-13 -b -00	CWD-P	Całk. wyrób drewna PILARKA	----	M3	100,00	2	CWD-D
		Świerszczów	05-04-2-07-13 -b -00	ZRYW PIL	zrywka po poz. pilarką	----	M3	100,00	2	CWD-D
		Świerszczów	05-04-2-07-13 -c -00	CWD-P	Całk. wyrób drewna PILARKA	----	M3	205,00	2	CWD-D
		Świerszczów	05-04-2-07-13 -c -00	ZRYW PIL	zrywka po poz. pilarką	----	M3	205,00	2	CWD-D
		Świerszczów	05-04-2-07-13 -g -00	CWD-H	Całk. wyrób drewna HARWESTER	----	M3	158,00	2	CWD-D
		Świerszczów	05-04-2-07-13 -g -00	CWD-P	Całk. wyrób drewna PILARKA	----	M3	6,00	2	CWD-D
		Świerszczów	05-04-2-07-13 -g -00	ZRYW HARW	zrywka po poz. harwesterowym	----	M3	158,00	2	CWD-D
		Świerszczów	05-04-2-07-13 -g -00	ZRYW PIL	zrywka po poz. pilarką	----	M3	6,00	2	CWD-D
		Świerszczów	05-04-2-07-150 -c -00	CWD-P	Całk. wyrób drewna PILARKA	----	M3	62,00	2	CWD-D
		Świerszczów	05-04-2-07-150 -c -00	ZRYW PIL	zrywka po poz. pilarką	----	M3	62,00	2	CWD-D
		Świerszczów	05-04-2-07-150C -f -00	CWD-P	Całk. wyrób drewna PILARKA	----	M3	380,00	2	CWD-D
		Świerszczów	05-04-2-07-150C -f -00	ZRYW PIL	zrywka po poz. pilarką	----	M3	380,00	2	CWD-D
		Świerszczów	05-04-2-07-150C -j -00	CWD-P	Całk. wyrób drewna PILARKA	----	M3	107,00	2	CWD-D
		Świerszczów	05-04-2-07-150C -j -00	ZRYW PIL	zrywka po poz. pilarką	----	M3	107,00	2	CWD-D
		Świerszczów	05-04-2-07-151A -a -00	CWD-P	Całk. wyrób drewna PILARKA	----	M3	161,00	2	CWD-D
		Świerszczów	05-04-2-07-151A -a -00	ZRYW PIL	zrywka po poz. pilarką	----	M3	161,00	2	CWD-D
		Świerszczów	05-04-2-07-152A -c -00	CWD-P	Całk. wyrób drewna PILARKA	----	M3	71,00	2	CWD-D
		Świerszczów	05-04-2-07-152A -c -00	ZRYW PIL	zrywka po poz. pilarką	----	M3	71,00	2	CWD-D
		Świerszczów	05-04-2-07-152A -f -00	CWD-P	Całk. wyrób drewna PILARKA	----	M3	66,00	2	CWD-D
		Świerszczów	05-04-2-07-152A -f -00	ZRYW PIL	zrywka po poz. pilarką	----	M3	66,00	2	CWD-D
		Świerszczów	05-04-2-07-153 -c -00	CWD-H	Całk. wyrób drewna HARWESTER	----	M3	269,00	2	CWD-D
		Świerszczów	05-04-2-07-153 -c -00	CWD-P	Całk. wyrób drewna PILARKA	----	M3	60,00	2	CWD-D
		Świerszczów	05-04-2-07-153 -c -00	ZRYW HARW	zrywka po poz. harwesterowym	----	M3	269,00	2	CWD-D
		Świerszczów	05-04-2-07-153 -c -00	ZRYW PIL	zrywka po poz. pilarką	----	M3	60,00	2	CWD-D
		Świerszczów	05-04-2-07-153 -g -00	CWD-H	Całk. wyrób drewna HARWESTER	----	M3	68,00	2	CWD-D
		Świerszczów	05-04-2-07-153 -g -00	CWD-P	Całk. wyrób drewna PILARKA	----	M3	9,00	2	CWD-D
Świerszczów		05-04-2-07-153 -g -00	ZRYW HARW	zrywka po poz. harwesterowym	----	M3	68,00	2	CWD-D	
Świerszczów		05-04-2-07-153 -g -00	ZRYW PIL	zrywka po poz. pilarką	----	M3	9,00	2	CWD-D	
Świerszczów		05-04-2-07-15 -b -00	CWD-P	Całk. wyrób drewna PILARKA	----	M3	40,00	2	CWD-D	
Świerszczów		05-04-2-07-15 -b -00	ZRYW PIL	zrywka po poz. pilarką	----	M3	40,00	2	CWD-D	
Świerszczów		05-04-2-07-16 -c -00	CWD-P	Całk. wyrób drewna PILARKA	----	M3	127,00	2	CWD-D	
Świerszczów		05-04-2-07-16 -c -00	ZRYW PIL	zrywka po poz. pilarką	----	M3	127,00	2	CWD-D	
TWP		Świerszczów	05-04-2-07-150A -f -00	CWD-P	Całk. wyrób drewna PILARKA	----	M3	32,00	2	CWD-D
		Świerszczów	05-04-2-07-150A -f -00	ZRYW PIL	zrywka po poz. pilarką	----	M3	32,00	2	CWD-D
		Świerszczów	05-04-2-07-150 -b -00	CWD-P	Całk. wyrób drewna PILARKA	----	M3	91,00	2	CWD-D

Szczegółowy rozmiar prac według grup czynności, czynności i lokalizacji

Pakiet: 06-Les.07

Dział	Grupa czynn.	Leśnictwo/ Szkółka/ Inwentarz	Adres	Kod czynności do wyceny	Nazwa czynności	Stopień trudności	J.M.	Ilość	Nr poz. OSTWPL	Kod czynności do rozliczeń
POZ	TWP	Świerszczów	05-04-2-07-150 -b -00	ZRYW PIL	zrywka po poz. pilarką	----	M3	91,00	2	CWD-D
		Świerszczów	05-04-2-07-150C -g -00	CWD-P	Całk. wyrób drewna PILARKA	----	M3	68,00	2	CWD-D
		Świerszczów	05-04-2-07-150C -g -00	ZRYW PIL	zrywka po poz. pilarką	----	M3	68,00	2	CWD-D
		Świerszczów	05-04-2-07-150C -h -00	CWD-P	Całk. wyrób drewna PILARKA	----	M3	13,00	2	CWD-D
		Świerszczów	05-04-2-07-150C -h -00	ZRYW PIL	zrywka po poz. pilarką	----	M3	13,00	2	CWD-D
		Świerszczów	05-04-2-07-150 -d -00	CWD-P	Całk. wyrób drewna PILARKA	----	M3	50,00	2	CWD-D
		Świerszczów	05-04-2-07-150 -d -00	ZRYW PIL	zrywka po poz. pilarką	----	M3	50,00	2	CWD-D
		Świerszczów	05-04-2-07-151A -b -00	CWD-P	Całk. wyrób drewna PILARKA	----	M3	61,00	2	CWD-D
		Świerszczów	05-04-2-07-151A -b -00	ZRYW PIL	zrywka po poz. pilarką	----	M3	61,00	2	CWD-D
		Świerszczów	05-04-2-07-151A -c -00	CWD-P	Całk. wyrób drewna PILARKA	----	M3	21,00	2	CWD-D
		Świerszczów	05-04-2-07-151A -c -00	ZRYW PIL	zrywka po poz. pilarką	----	M3	21,00	2	CWD-D
		Świerszczów	05-04-2-07-151 -b -00	CWD-P	Całk. wyrób drewna PILARKA	----	M3	165,00	2	CWD-D
		Świerszczów	05-04-2-07-151 -b -00	ZRYW PIL	zrywka po poz. pilarką	----	M3	165,00	2	CWD-D
		Świerszczów	05-04-2-07-151 -c -00	CWD-P	Całk. wyrób drewna PILARKA	----	M3	39,00	2	CWD-D
		Świerszczów	05-04-2-07-151 -c -00	ZRYW PIL	zrywka po poz. pilarką	----	M3	39,00	2	CWD-D
		Świerszczów	05-04-2-07-152 -b -00	CWD-P	Całk. wyrób drewna PILARKA	----	M3	35,00	2	CWD-D
		Świerszczów	05-04-2-07-152 -b -00	ZRYW PIL	zrywka po poz. pilarką	----	M3	35,00	2	CWD-D
		Świerszczów	05-04-2-07-152 -c -00	CWD-P	Całk. wyrób drewna PILARKA	----	M3	22,00	2	CWD-D
		Świerszczów	05-04-2-07-152 -c -00	ZRYW PIL	zrywka po poz. pilarką	----	M3	22,00	2	CWD-D
		Świerszczów	05-04-2-07-153 -d -00	CWD-P	Całk. wyrób drewna PILARKA	----	M3	132,00	2	CWD-D
		Świerszczów	05-04-2-07-153 -d -00	ZRYW PIL	zrywka po poz. pilarką	----	M3	132,00	2	CWD-D
		Świerszczów	05-04-2-07-153 -f -00	CWD-P	Całk. wyrób drewna PILARKA	----	M3	63,00	2	CWD-D
		Świerszczów	05-04-2-07-153 -f -00	ZRYW PIL	zrywka po poz. pilarką	----	M3	63,00	2	CWD-D
		Świerszczów	05-04-2-07-22 -jx -00	CWD-P	Całk. wyrób drewna PILARKA	----	M3	38,00	2	CWD-D
		Świerszczów	05-04-2-07-22 -jx -00	ZRYW PIL	zrywka po poz. pilarką	----	M3	38,00	2	CWD-D
		Świerszczów	05-04-2-07-22 -w -00	CWD-P	Całk. wyrób drewna PILARKA	----	M3	61,00	2	CWD-D
Świerszczów	05-04-2-07-22 -w -00	ZRYW PIL	zrywka po poz. pilarką	----	M3	61,00	2	CWD-D		

Szczegółowy rozmiar prac według grup czynności, czynności i lokalizacji

Legenda:

I. Tabela stopni trudności prac szkółkarskich

Lp.	Gatunki gleb	Symbol podgrupy granulometrycznej	Stopień trudności
1	2	3	4
1.	Gleby wytworzone z piasków, żwirów i kamieni	pl, plż, plk, plm, plmż, plmk, ps, psż, psk, psm, pls, plsż, plsk, plsm, plsmż, plsmk, pg, pgż, pgk, uż, upż	I
2.	Pozostałe	Pozostałe (nie wymienione powyżej)	II

II. Tabela stopni trudności prac wykonywanych na uprawach, plantacjach i w drzewostanach

L.p.	Typ pokrywy gleby – wg Instrukcji Urządzenia Lasu z 2012 r.		Typy siedliskowe lasu (siedliska)			
	Nazwa	Symbol	Borowe bez borów bagiennych	Lasowe bez olsów i lasu łęgowego Borowe górskie bez boru bagiennego	Bory bagienne, olsy i lasy łęgowe Lasy górskie	Bory bagienne górskie i wysokogórskie
1	2	3	4	5	6	7
1	bez pokrywy	NAGA ŚCIO	I	II	III	IV
	zielna	ZIEL				
	mszysta	MSZ				
	mszysto-czernicowa	MSZC				
2	zadarniona	ZAD	II	III	IV	V
3	silnie zadarniona	SZAD	III	IV	IV	V
4	silnie zachwaszczona	SZCH	III	IV	V	V

Opis poszczególnych typów pokrywy gleby:

- Gleby bez pokrywy (z pokrywą nagą /brak ścioty i runa/ lub ściotą /tylko ściotą, brak runa), z pokrywą zielną (na której występują płyty roślin zielnych), pokrywą mszystą (z kobiercami mchów zajmującymi całą albo przeważającą część powierzchni) oraz mszysto-czernicową (gdzie kobierce mchów występują na przemian z płatami borówek).
- Zadarniona – pokrywa, na której przeważają kobierce traw płytko zakorzenionych lub łany borówek.
- Silnie zadarniona – pokrywa, na której przeważa roślinność trawiasta, występująca zwarcie i tworząca silnie przeplatający się system korzeni.
- Silnie zachwaszczona – pokrywa, na której roślinność runa występuje zwarcie, składa się z roślin silnie i głęboko ukorzeniających się albo dających kłącza lub rozłogi.
- Prace, przy których rodzaj pokrywy nie wpływa na normę czasu oraz prace wykonywane na uprzednio przygotowanej glebie (bruzdy, talerze, placówki itp.) należy przydzielić do stopni trudności jak dla warunków bez pokrywy.

Szczegółowy rozmiar prac według grup czynności, czynności i lokalizacji

III. Tabela stopni trudności usuwania konkurencyjnej roślinności podczas pielęgnowania upraw

Lp.	Wyszczególnienie	Przykłady uciążliwych gatunków roślin	Stopień trudności przy pokryciu powierzchni uciążliwymi gatunkami roślin	
			25% do 50%	powyżej 50%
1	2	3	4	5
1	Uciążliwe rośliny zielne	trzcinnik leśny, pozostałe trawy, pokrzywa, chmiel, nawłóć, orlica i inne paprocie	I	II
2	Niepożądane naloty drzew i krzewów, odrośla	brzoza, osika, grab, żarnowiec, czeremcha amerykańska	II	IV
3	Uciążliwe gatunki pokrywy gleby (kolczaste i cierniste)	robinia akacyjowa, tarnina, jeżyna, malina, róża	III	VI
4	Stopień trudności przy łącznym pokryciu uciążliwą roślinnością	w przypadku wystąpienia gatunków wymienionych w wierszu Lp. 1 i Lp. 2	II	III
		w przypadku wystąpienia gatunków wymienionych w wierszu Lp. 1 i Lp. 3	III	IV
		w przypadku wystąpienia gatunków wymienionych w wierszu Lp. 2 i Lp. 3	III	V
		w przypadku wystąpienia gatunków wymienionych w wierszu Lp. 1, Lp. 2 i Lp. 3	III	VI

Uwaga: Do osobnego potraktowania grupy roślin przy ustalaniu stopnia trudności w tabeli IV. wymagany jest ich min. 10% udział na powierzchni uprawy (lub jej części) podlegającej wykoszeniu.

W razie potrzeby wykaszania powierzchni upraw przy pokryciu powierzchni konkurencyjnymi roślinami do 25%, stopień trudności należy określić według pokrycia uciążliwymi gatunkami roślin dla powierzchni określonej granicą wymaganego zabiegu.

W przypadku zabiegu wykonywanego na powierzchniach możliwych do wyodrębnienia (np.: gniazda, kępy, pasy itp.) szacunek procentowego pokrycia wykonać dla danej, sumarycznej powierzchni.

Kody czynności do 40% nachylenia terenu włącznie kończą się na literę „N”, natomiast dla terenów o nachyleniu wyższym niż 40% kończą się na literę „G”. Nachylenie terenu zaokrągla się do pełnego procentu. Przedstawiona lista gatunków roślin utrudniających wzrost gatunków głównych nie jest listą zamkniętą, co oznacza możliwość jej uzupełniania odpowiednio dla warunków poszczególnych jednostek organizacyjnych czy też pozycji.

Szczegółowy rozmiar prac według grup czynności, czynności i lokalizacji

IV. Tabela stopni trudności dla prac wykonywanych przy pielęgnowaniu upraw i młodników (czyszczenia)

Dla czyszczeń wczesnych i czyszczeń późnych należy przyjąć stopnie trudności określone na podstawie pokrycia powierzchni uprawy/młodnika roślinami utrudniającymi wzrost gatunków głównych:

Stopnie Trudności	Procentowe pokrycie powierzchni roślinami utrudniającymi wzrost gatunków głównych*				
	0-5%	6-30%	31-50%	51-75%	Powyżej 75%
1	2	3	4	5	6
Stopnie trudności	I	II	III	IV	V

Dla ułatwienia określeń procentowego pokrycia powierzchni roślinami utrudniającymi wzrost gatunków głównych, podaje się opis wyglądu upraw i młodników w poszczególnych przedziałach procentowych a mianowicie:

- 0-5% - brak roślin utrudniających wzrost gatunkom głównym lub występują one sporadycznie.
- 6-30% - rośliny utrudniające wzrost gatunkom głównym występują pojedynczo lub w drobnych grupach, w zdecydowanej mniejszości w stosunku do gatunków głównych.
- 31-50% - rośliny utrudniające wzrost gatunkom głównym występują grupowo i w kępach w ilościach podobnych do gatunków głównych, powodując miejscami ich zagłuszenie.
- 51-75% - rośliny utrudniające wzrost gatunkom głównym występują w kępach i grupach znacznie przekraczających powierzchniowy udział gatunków głównych powodując ich zagłuszenie.
- Ponad 75% - rośliny utrudniające wzrost gatunkom głównym – całkowicie je zagłuszają. Występowanie gatunków głównych jest na ogół widoczne dopiero po usunięciu pozostałej roślinności.

*Za rośliny utrudniające wzrost gatunków głównych uznaje się:

1. Drzewa: brzoza, grab, jawor, klon, lipa, modrzew, olsza, osika, robinia akacjowa, sosna, świerk, topola, wierzba.
2. Krzewy i krzewinki: bez czarny, czeremcha amerykańska, dereń, głóg, jarzębina, jeżyna, kruszyna, leszczyna, malina, róża, śnieguliczka, tarnina, trzmielina, żarnowiec.
3. Rośliny zielne: bluszcz, chmiel, nawłóć, oset, orlica, pokrzywa, powój, sit, trzcinnik, wierzbówka.

Przedstawiona lista gatunków roślin utrudniających wzrost gatunków głównych nie jest listą zamkniętą, co oznacza możliwość jej uzupełniania.

Szczegółowy rozmiar prac według grup czynności, czynności i lokalizacji

Pakiet: 07-Les.09

Dział	Grupa czynn.	Leśnictwo/ Szkoła/ Inwentarz	Adres	Kod czynności do wyceny	Nazwa czynności	Stopień trudności	J.M.	Ilość	Nr poz. OSTWPL	Kod czynności do rozliczeń
HOD	CP	Sawin	05-04-2-09-115 -c -00	CP<05D<40	CP-nach <40%, II Gr.gat, < 5%	4	HA	1,50	124	CP-W
		Sawin	05-04-2-09-57 -c -00	CP<05D<40	CP-nach <40%, II Gr.gat, < 5%	4	HA	1,40	124	CP-W
		Sawin	05-04-2-09-57 -c -00	CZ<05S<40	CZ-nach <40%, I Gr.gat, < 5%	4	HA	0,16	124	CP-W
	CW	Sawin	05-04-2-09-139 -h -00	CW<05D<40	CW-nach <40%, II Gr.gat, < 5%	3	HA	1,57	120	CW-W
		Sawin	05-04-2-09-139 -h -00	CZ<05S<40	CZ-nach <40%, I Gr.gat, < 5%	2	HA	0,68	120	CW-W
		Sawin	05-04-2-09-140 -b -00	CW<05D<40	CW-nach <40%, II Gr.gat, < 5%	4	HA	0,85	120	CW-W
		Sawin	05-04-2-09-141 -d -00	CW<05D<40	CW-nach <40%, II Gr.gat, < 5%	4	HA	1,39	120	CW-W
		Sawin	05-04-2-09-143 -d -00	CW<05D<40	CW-nach <40%, II Gr.gat, < 5%	4	HA	1,58	120	CW-W
		Sawin	05-04-2-09-73 -a -00	CW<05D<40	CW-nach <40%, II Gr.gat, < 5%	3	HA	0,30	120	CW-W
		Sawin	05-04-2-09-73 -a -00	CZ<05S<40	CZ-nach <40%, I Gr.gat, < 5%	3	HA	0,20	120	CW-W
		Sawin	05-04-2-09-75 -f -00	CW<05D<40	CW-nach <40%, II Gr.gat, < 5%	3	HA	2,23	120	CW-W
		Sawin	05-04-2-09-75 -f -00	CZ<05S<40	CZ-nach <40%, I Gr.gat, < 5%	3	HA	0,56	120	CW-W
		Sawin	05-04-2-09-87 -h -00	CW<05D<40	CW-nach <40%, II Gr.gat, < 5%	3	HA	0,81	120	CW-W
		Sawin	05-04-2-09-87 -h -00	CZ<05S<40	CZ-nach <40%, I Gr.gat, 6-30%	3	HA	1,21	120	CW-W
	H-POZ	Sawin	05-04-2-09- - -	GODZ MH8	prace godz. wyk. ciągnikiem	----	H	30,00	403	GODZ MH8
		Sawin	05-04-2-09- - -	GODZ RH8	Prace godzinowe ręczne	----	H	120,00	396	GODZ RH8
		Sawin	05-04-2-09-133 -c -00	GODZ RH8	Prace godzinowe ręczne	----	H	40,00	396	GODZ RH8
		Sawin	05-04-2-09-134 -c -00	GODZ RH8	Prace godzinowe ręczne	----	H	50,00	396	GODZ RH8
	MA-PORZ	Sawin	05-04-2-09-100 -d -00	WPOD>63N	Wyc.z.u.pow61%pokr.podsz.>2m. n	----	HA	1,94	19	WPOD-N
		Sawin	05-04-2-09-115 -c -00	ROZDR-PP	rozdrab.poz.pozręb.bez m.z gle	3	HA	2,68	14	ROZDR-PP
		Sawin	05-04-2-09-115 -c -00	WPOD>63N	Wyc.z.u.pow61%pokr.podsz.>2m. n	----	HA	2,68	19	WPOD-N
		Sawin	05-04-2-09-115 -d -00	ROZDR-PP	rozdrab.poz.pozręb.bez m.z gle	3	HA	1,45	14	ROZDR-PP
		Sawin	05-04-2-09-115 -d -00	WPOD>63N	Wyc.z.u.pow61%pokr.podsz.>2m. n	----	HA	1,45	19	WPOD-N
		Sawin	05-04-2-09-57 -b -00	ROZDR-PP	rozdrab.poz.pozręb.bez m.z gle	3	HA	1,36	14	ROZDR-PP
		Sawin	05-04-2-09-57 -b -00	WPOD>63N	Wyc.z.u.pow61%pokr.podsz.>2m. n	----	HA	1,36	19	WPOD-N
		Sawin	05-04-2-09-87 -i -00	ROZDR-PP	rozdrab.poz.pozręb.bez m.z gle	3	HA	1,28	14	ROZDR-PP
	ODN-GLEB	Sawin	05-04-2-09-100 -d -00	WYK-PA5CZ	wyoryw.brzud plug leś.do 0.5ha	3	KMTR	2,20	69	WYK-PA5CZ
		Sawin	05-04-2-09-100 -d -00	WYK-PASCZ	wyorywanie brzud-plug leśny	3	KMTR	9,30	68	WYK-PASCZ
		Sawin	05-04-2-09-115 -c -00	WYK-PASCZ	wyorywanie brzud-plug leśny	3	KMTR	16,00	68	WYK-PASCZ
		Sawin	05-04-2-09-57 -b -00	WYK-PA5CZ	wyoryw.brzud plug leś.do 0.5ha	3	KMTR	8,00	69	WYK-PA5CZ
	ODN-ZŁOŻ	Sawin	05-04-2-09-140 -b -00	DOŁ-2I	dołow. 2-3 lat. igł. z donies.	1	TSZT	4,54	111	DOW-SADZ
		Sawin	05-04-2-09-140 -b -00	DOŁ-2L	dołow. 2-3 l liśc. z donies.	1	TSZT	7,32	111	DOW-SADZ
		Sawin	05-04-2-09-140 -b -00	DOW-SADZ	dowóz sadzonek	----	TSZT	11,86	111	DOW-SADZ
		Sawin	05-04-2-09-140 -b -00	SADZA-POM	Pomoc przy sadzarce	----	H	85,00	101	SADZ SADZ
		Sawin	05-04-2-09-140 -b -00	SADZ-C	sadzen.-pow.niekarcz.bez brzud	3	TSZT	11,86	101	SADZ SADZ
		Sawin	05-04-2-09-140 -b -00	ZAŁ-2IL	załad.2-3l.igl.rozład. zabezp.	1	TSZT	4,54	111	DOW-SADZ
		Sawin	05-04-2-09-140 -b -00	ZAŁ-2LP	zał.rozł.zabezp.2-3l.liśc.pojem	1	TSZT	7,32	111	DOW-SADZ
	ODN-ZRB	Sawin	05-04-2-09-143 -k -00	DOŁ-1L	dołow. 1 lat. liśc. z donies.	1	TSZT	0,55	111	DOW-SADZ
		Sawin	05-04-2-09-143 -k -00	DOŁ-2I	dołow. 2-3 lat. igł. z donies.	1	TSZT	1,76	111	DOW-SADZ
		Sawin	05-04-2-09-143 -k -00	DOŁ-2L	dołow. 2-3 l liśc. z donies.	1	TSZT	2,12	111	DOW-SADZ
		Sawin	05-04-2-09-143 -k -00	DOW-SADZ	dowóz sadzonek	----	TSZT	4,43	111	DOW-SADZ
		Sawin	05-04-2-09-143 -k -00	SADZ-1M	sadzenie 1 latek w jamkę	3	TSZT	0,55	99	SADZ 1R
		Sawin	05-04-2-09-143 -k -00	SADZ-WM	sadzenie wielolatek w jamkę	3	TSZT	4,60	100	SADZ WIEL
		Sawin	05-04-2-09-143 -k -00	ZAŁ-1LL	załad.1lat.liśc.rozład.-zabezp.	1	TSZT	0,55	111	DOW-SADZ
		Sawin	05-04-2-09-143 -k -00	ZAŁ-2IL	załad.2-3l.igl.rozład. zabezp.	1	TSZT	1,76	111	DOW-SADZ
	PIEL	Sawin	05-04-2-09-103 -h -00	KOSZ-CRN	Wykasz.w uprawach ręczne, <40%	4	HA	1,16	116	KOSZ UB
		Sawin	05-04-2-09-103 -k -00	KOSZ-CRN	Wykasz.w uprawach ręczne, <40%	6	HA	3,48	117	KOSZ UC
		Sawin	05-04-2-09-106 -g -00	KOSZ-CRN	Wykasz.w uprawach ręczne, <40%	6	HA	1,61	117	KOSZ UC
		Sawin	05-04-2-09-108 -c -00	KOSZ-CRN	Wykasz.w uprawach ręczne, <40%	6	HA	1,86	117	KOSZ UC

Szczegółowy rozmiar prac według grup czynności, czynności i lokalizacji

Pakiet: 07-Les.09

Dział	Grupa czynn.	Leśnictwo/ Szkołka/ Inwentarz	Adres	Kod czynności do wyceny	Nazwa czynności	Stopień trudności	J.M.	Ilość	Nr poz. OSTWPL	Kod czynności do rozliczeń
HOD	PIEL	Sawin	05-04-2-09-118 -g -00	KOSZ-CRN	Wykasz.w uprawach ręczne, <40%	5	HA	3,78	117	KOSZ UC
		Sawin	05-04-2-09-120 -b -01	KOSZ-CRN	Wykasz.w uprawach ręczne, <40%	3	HA	3,90	116	KOSZ UB
		Sawin	05-04-2-09-121 -h -00	KOSZ-CRN	Wykasz.w uprawach ręczne, <40%	5	HA	1,34	117	KOSZ UC
		Sawin	05-04-2-09-122 -c -00	KOSZ-CRN	Wykasz.w uprawach ręczne, <40%	4	HA	1,76	116	KOSZ UB
		Sawin	05-04-2-09-122 -k -00	KOSZ-CRN	Wykasz.w uprawach ręczne, <40%	6	HA	1,38	117	KOSZ UC
		Sawin	05-04-2-09-126 -j -00	KOSZ-CRN	Wykasz.w uprawach ręczne, <40%	6	HA	3,46	117	KOSZ UC
		Sawin	05-04-2-09-128 -c -00	KOSZ-CRN	Wykasz.w uprawach ręczne, <40%	6	HA	4,90	117	KOSZ UC
		Sawin	05-04-2-09-129 -g -00	KOSZ-CRN	Wykasz.w uprawach ręczne, <40%	4	HA	2,18	116	KOSZ UB
		Sawin	05-04-2-09-133 -c -00	KOSZ-CRN	Wykasz.w uprawach ręczne, <40%	2	HA	5,56	115	KOSZ UA
		Sawin	05-04-2-09-133 -d -00	KOSZ-CRN	Wykasz.w uprawach ręczne, <40%	5	HA	1,16	117	KOSZ UC
		Sawin	05-04-2-09-133 -f -01	KOSZ-CRN	Wykasz.w uprawach ręczne, <40%	6	HA	3,40	117	KOSZ UC
		Sawin	05-04-2-09-134 -c -00	KOSZ-CRN	Wykasz.w uprawach ręczne, <40%	4	HA	8,32	116	KOSZ UB
		Sawin	05-04-2-09-135 -f -00	KOSZ-CRN	Wykasz.w uprawach ręczne, <40%	4	HA	0,90	116	KOSZ UB
		Sawin	05-04-2-09-136 -b -00	KOSZ-CRN	Wykasz.w uprawach ręczne, <40%	2	HA	2,46	115	KOSZ UA
		Sawin	05-04-2-09-136 -i -00	KOSZ-CRN	Wykasz.w uprawach ręczne, <40%	4	HA	2,76	116	KOSZ UB
		Sawin	05-04-2-09-139 -d -00	KOSZ-CRN	Wykasz.w uprawach ręczne, <40%	6	HA	2,07	117	KOSZ UC
		Sawin	05-04-2-09-141 -c -00	KOSZ-CRN	Wykasz.w uprawach ręczne, <40%	6	HA	1,45	117	KOSZ UC
		Sawin	05-04-2-09-142 -f -00	KOSZ-PWN	Wykasz.w uprawach mechan, <40%	5	HA	2,20	117	KOSZ UC
		Sawin	05-04-2-09-142 -g -01	KOSZ-CRN	Wykasz.w uprawach ręczne, <40%	6	HA	3,66	117	KOSZ UC
		Sawin	05-04-2-09-143 -c -00	KOSZ-CRN	Wykasz.w uprawach ręczne, <40%	5	HA	1,90	117	KOSZ UC
		Sawin	05-04-2-09-57 -c -00	KOSZ-CRN	Wykasz.w uprawach ręczne, <40%	6	HA	3,00	117	KOSZ UC
		Sawin	05-04-2-09-62 -b -00	KOSZ-CRN	Wykasz.w uprawach ręczne, <40%	6	HA	3,40	117	KOSZ UC
		Sawin	05-04-2-09-62 -c -00	KOSZ-CRN	Wykasz.w uprawach ręczne, <40%	6	HA	4,70	117	KOSZ UC
		Sawin	05-04-2-09-62 -d -00	KOSZ-CRN	Wykasz.w uprawach ręczne, <40%	6	HA	2,20	117	KOSZ UC
		Sawin	05-04-2-09-62 -f -00	KOSZ-CRN	Wykasz.w uprawach ręczne, <40%	6	HA	3,64	117	KOSZ UC
		Sawin	05-04-2-09-62 -g -00	KOSZ-CRN	Wykasz.w uprawach ręczne, <40%	5	HA	2,16	117	KOSZ UC
		Sawin	05-04-2-09-62 -h -00	KOSZ-CRN	Wykasz.w uprawach ręczne, <40%	5	HA	0,76	117	KOSZ UC
		Sawin	05-04-2-09-63 -b -00	KOSZ-CRN	Wykasz.w uprawach ręczne, <40%	6	HA	5,38	117	KOSZ UC
		Sawin	05-04-2-09-63 -c -01	KOSZ-CRN	Wykasz.w uprawach ręczne, <40%	6	HA	6,82	117	KOSZ UC
		Sawin	05-04-2-09-63 -f -00	KOSZ-CRN	Wykasz.w uprawach ręczne, <40%	4	HA	2,00	116	KOSZ UB
		Sawin	05-04-2-09-63 -g -00	KOSZ-CRN	Wykasz.w uprawach ręczne, <40%	6	HA	1,00	117	KOSZ UC
		Sawin	05-04-2-09-64 -b -00	KOSZ-CRN	Wykasz.w uprawach ręczne, <40%	6	HA	2,00	117	KOSZ UC
Sawin	05-04-2-09-73 -b -00	KOSZ-CRN	Wykasz.w uprawach ręczne, <40%	5	HA	0,38	117	KOSZ UC		
Sawin	05-04-2-09-90 -a -00	KOSZ-CRN	Wykasz.w uprawach ręczne, <40%	6	HA	1,98	117	KOSZ UC		
Sawin	05-04-2-09-99 -a -00	KOSZ-CRN	Wykasz.w uprawach ręczne, <40%	4	HA	3,52	116	KOSZ UB		
OCHRL	O-GRODZN	Sawin	05-04-2-09-136 -b -00	GODZ SIAT	Godz. transp. siatki	----	H	1,00	147	GRODZ-SN
		Sawin	05-04-2-09-136 -b -00	GRODZ-SN	grodzenie upraw siatką niziny	3	HM	10,10	147	GRODZ-SN

Szczegółowy rozmiar prac według grup czynności, czynności i lokalizacji

Pakiet: 07-Les.09

Dział	Grupa czynn.	Leśnictwo/ Szkołka/ Inwentarz	Adres	Kod czynności do wyceny	Nazwa czynności	Stopień trudności	J.M.	Ilość	Nr poz. OSTWPL	Kod czynności do rozliczeń	
OCHRL	O-GRODZN	Sawin	05-04-2-09-140 -b -00	GODZ RSIA	Godz. transp. siatki rozb	----	H	2,00	149	GRODZ-SRN	
		Sawin	05-04-2-09-140 -b -00	GRODZ-SRN	Grodz. upraw siatką rozb.nizin	3	HM	12,00	149	GRODZ-SRN	
		Sawin	05-04-2-09-143 -k -00	GODZ RSIA	Godz. transp. siatki rozb	----	H	1,00	149	GRODZ-SRN	
		Sawin	05-04-2-09-143 -k -00	GRODZ-SRN	Grodz. upraw siatką rozb.nizin	3	HM	3,80	149	GRODZ-SRN	
	O-GRODZR	Sawin	05-04-2-09-108 -j -00	GODZ DSIA	Godz. transp. siatki po rozb.	1	H	1,00	153	GRODZ-DEM	
		Sawin	05-04-2-09-108 -j -00	GRODZ-DEM	Demontaż grodzień	3	HM	2,20	153	GRODZ-DEM	
		Sawin	05-04-2-09-114 -g -00	GODZ DSIA	Godz. transp. siatki po rozb.	1	H	1,00	153	GRODZ-DEM	
		Sawin	05-04-2-09-114 -g -00	GRODZ-DEM	Demontaż grodzień	3	HM	2,40	153	GRODZ-DEM	
		Sawin	05-04-2-09-115 -b -00	GODZ DSIA	Godz. transp. siatki po rozb.	1	H	1,00	153	GRODZ-DEM	
		Sawin	05-04-2-09-115 -b -00	GRODZ-DEM	Demontaż grodzień	3	HM	5,40	153	GRODZ-DEM	
		Sawin	05-04-2-09-87 -g -00	GODZ DSIA	Godz. transp. siatki po rozb.	1	H	1,00	153	GRODZ-DEM	
		Sawin	05-04-2-09-87 -g -00	GRODZ-DEM	Demontaż grodzień	3	HM	4,90	153	GRODZ-DEM	
		O-GRODZS	Sawin	05-04-2-09-105 -c -00	GODZ KGR	Godz. transp. konserw. grodz.	----	H	1,00	154	K GRODZEŃ
			Sawin	05-04-2-09-105 -c -00	K GRODZEŃ	Napr. (kons.) ogr. upraw leśn.	----	H	5,00	154	K GRODZEŃ
	Sawin		05-04-2-09-114 -k -00	GODZ KGR	Godz. transp. konserw. grodz.	----	H	1,00	154	K GRODZEŃ	
	Sawin		05-04-2-09-114 -k -00	K GRODZEŃ	Napr. (kons.) ogr. upraw leśn.	----	H	7,00	154	K GRODZEŃ	
	Sawin		05-04-2-09-120 -b -01	GODZ KGR	Godz. transp. konserw. grodz.	----	H	2,00	154	K GRODZEŃ	
	Sawin		05-04-2-09-120 -b -01	K GRODZEŃ	Napr. (kons.) ogr. upraw leśn.	----	H	32,00	154	K GRODZEŃ	
	Sawin		05-04-2-09-121 -a -00	GODZ KGR	Godz. transp. konserw. grodz.	----	H	1,00	154	K GRODZEŃ	
	Sawin		05-04-2-09-121 -a -00	K GRODZEŃ	Napr. (kons.) ogr. upraw leśn.	----	H	24,00	154	K GRODZEŃ	
	Sawin		05-04-2-09-122 -c -00	GODZ KGR	Godz. transp. konserw. grodz.	----	H	1,00	154	K GRODZEŃ	
	Sawin		05-04-2-09-122 -c -00	K GRODZEŃ	Napr. (kons.) ogr. upraw leśn.	----	H	16,00	154	K GRODZEŃ	
	Sawin		05-04-2-09-126 -j -00	GODZ KGR	Godz. transp. konserw. grodz.	----	H	1,00	154	K GRODZEŃ	
	Sawin		05-04-2-09-126 -j -00	K GRODZEŃ	Napr. (kons.) ogr. upraw leśn.	----	H	12,00	154	K GRODZEŃ	
	Sawin		05-04-2-09-128 -b -00	GODZ KGR	Godz. transp. konserw. grodz.	----	H	1,00	154	K GRODZEŃ	
	Sawin		05-04-2-09-128 -b -00	K GRODZEŃ	Napr. (kons.) ogr. upraw leśn.	----	H	9,00	154	K GRODZEŃ	
	Sawin		05-04-2-09-133 -d -00	GODZ KGR	Godz. transp. konserw. grodz.	----	H	1,00	154	K GRODZEŃ	
	Sawin		05-04-2-09-133 -d -00	K GRODZEŃ	Napr. (kons.) ogr. upraw leśn.	----	H	7,00	154	K GRODZEŃ	
	Sawin		05-04-2-09-133 -f -01	GODZ KGR	Godz. transp. konserw. grodz.	----	H	1,00	154	K GRODZEŃ	
	Sawin		05-04-2-09-133 -f -01	K GRODZEŃ	Napr. (kons.) ogr. upraw leśn.	----	H	15,00	154	K GRODZEŃ	
	Sawin		05-04-2-09-135 -f -00	GODZ KGR	Godz. transp. konserw. grodz.	----	H	1,20	154	K GRODZEŃ	
	Sawin		05-04-2-09-135 -f -00	K GRODZEŃ	Napr. (kons.) ogr. upraw leśn.	----	H	23,00	154	K GRODZEŃ	
	Sawin		05-04-2-09-136 -l -00	GODZ KGR	Godz. transp. konserw. grodz.	----	H	1,00	154	K GRODZEŃ	
	Sawin		05-04-2-09-136 -l -00	K GRODZEŃ	Napr. (kons.) ogr. upraw leśn.	----	H	14,00	154	K GRODZEŃ	
	Sawin		05-04-2-09-139 -d -00	GODZ KGR	Godz. transp. konserw. grodz.	----	H	1,00	154	K GRODZEŃ	
	Sawin		05-04-2-09-139 -d -00	K GRODZEŃ	Napr. (kons.) ogr. upraw leśn.	----	H	11,00	154	K GRODZEŃ	
	Sawin		05-04-2-09-141 -c -00	GODZ KGR	Godz. transp. konserw. grodz.	----	H	1,00	154	K GRODZEŃ	
	Sawin		05-04-2-09-141 -c -00	K GRODZEŃ	Napr. (kons.) ogr. upraw leśn.	----	H	17,00	154	K GRODZEŃ	
	Sawin		05-04-2-09-143 -c -00	GODZ KGR	Godz. transp. konserw. grodz.	----	H	1,00	154	K GRODZEŃ	
	Sawin		05-04-2-09-143 -c -00	K GRODZEŃ	Napr. (kons.) ogr. upraw leśn.	----	H	15,00	154	K GRODZEŃ	
	Sawin		05-04-2-09-63 -a -00	GODZ KGR	Godz. transp. konserw. grodz.	----	H	1,00	154	K GRODZEŃ	
	Sawin		05-04-2-09-63 -a -00	K GRODZEŃ	Napr. (kons.) ogr. upraw leśn.	----	H	18,00	154	K GRODZEŃ	
	Sawin		05-04-2-09-99 -a -00	GODZ KGR	Godz. transp. konserw. grodz.	----	H	1,00	154	K GRODZEŃ	
	Sawin		05-04-2-09-99 -a -00	K GRODZEŃ	Napr. (kons.) ogr. upraw leśn.	----	H	23,00	154	K GRODZEŃ	
Sawin	05-04-2-09-99 -c -00	GODZ KGR	Godz. transp. konserw. grodz.	----	H	1,00	154	K GRODZEŃ			
Sawin	05-04-2-09-99 -c -00	K GRODZEŃ	Napr. (kons.) ogr. upraw leśn.	----	H	22,00	154	K GRODZEŃ			
O-POZ	Sawin	05-04-2-09- - -	GODZ MH8	prace godz. wyk. ciągnikiem	----	H	30,00	403	GODZ MH8		
	Sawin	05-04-2-09- - -	GODZ RH8	Prace godzinowe ręczne	----	H	80,00	396	GODZ RH8		
O-PROGNG	Sawin	05-04-2-09- - -	SZUK-PĘDR	badanie zapędrzenia gleby	3	SZT	16,00	141	SZUK-PĘDR		
O-PROGNŚ	Sawin	05-04-2-09- - -	SZUK-OWAD	Próbné poszukiw.owad.m.podokap	1	SZT	4,00	142	SZUK-OWAD		
O-SMIECI	Sawin	05-04-2-09- - -	GODZ MH8	prace godz. wyk. ciągnikiem	----	H	30,00	403	GODZ MH8		
	Sawin	05-04-2-09- - -	GODZ RH8	Prace godzinowe ręczne	----	H	150,00	396	GODZ RH8		
O-SPALGAŁ	Sawin	05-04-2-09- - -	GODZ MH8	prace godz. wyk. ciągnikiem	----	H	5,00	403	GODZ MH8		
	Sawin	05-04-2-09- - -	GODZ RH8	Prace godzinowe ręczne	----	H	30,00	396	GODZ RH8		
	Sawin	05-04-2-09- - -	PORZ-SPAL	spalanie pozost.pozręb.	1	M3P	50,00	156	PORZ-SPAL		

Szczegółowy rozmiar prac według grup czynności, czynności i lokalizacji

Pakiet: 07-Les.09

Dział	Grupa czynn.	Leśnictwo/ Szkołka/ Inwentarz	Adres	Kod czynności do wyceny	Nazwa czynności	Stopień trudności	J.M.	Ilość	Nr poz. OSTWPL	Kod czynności do rozliczeń
OCHRL	O-SPALGAŁ	Sawin	05-04-2-09- - -	PORZ-STOS	wyn.ukł.pozost.pozręb.w stosy	1	M3P	50,00	157	PORZ-STOS
	O-ZGRYZD	Sawin	05-04-2-09- - -	DRZ-ZGRYZ	wykładanie drzew zgrzywowych .	----	SZT	20,00	166	DRZ-ZGRYZ
OCHRP	P-INNE	Sawin	05-04-2-09- - -	GODZ RH8	Prace godzinowe ręczne	----	H	4,00	396	GODZ RH8
	P-PATRP	Sawin	05-04-2-09- - -	GODZ RH8	Prace godzinowe ręczne	----	H	160,00	396	GODZ RH8
	P-PORZ	Sawin	05-04-2-09- - -	PPOŻ-PORZ	porząd.teren.przy pasach p-poż	3	HA	5,00	171	PPOŻ-PORZ
	P-POŻAR	Sawin	05-04-2-09- - -	DOZ DOG	Pr. ręcz. dog. i dozor. pożarz	----	H	10,00	174	DOZ DOG
		Sawin	05-04-2-09- - -	GODZ MH8	prace godz. wyk. ciągnikiem	----	H	5,00	403	GODZ MH8
POZ	IID	Sawin	05-04-2-09-100 -d -00	CWD-P	Całk. wyrób drewna PILARKA	----	M3	762,00	2	CWD-D
		Sawin	05-04-2-09-100 -d -00	ZRYW PIL	zrywka po poz. pilarką	----	M3	762,00	2	CWD-D
		Sawin	05-04-2-09-57 -b -00	CWD-H	Całk. wyrób drewna HARWESTER	----	M3	1 000,00	2	CWD-D
		Sawin	05-04-2-09-57 -b -00	CWD-P	Całk. wyrób drewna PILARKA	----	M3	95,00	2	CWD-D
		Sawin	05-04-2-09-57 -b -00	ZRYW HARW	zrywka po poz. harwesterowym	----	M3	1 000,00	2	CWD-D
		Sawin	05-04-2-09-57 -b -00	ZRYW PIL	zrywka po poz. pilarką	----	M3	95,00	2	CWD-D
	IIIA	Sawin	05-04-2-09-115 -c -00	CWD-P	Całk. wyrób drewna PILARKA	----	M3	853,00	2	CWD-D
		Sawin	05-04-2-09-115 -c -00	ZRYW PIL	zrywka po poz. pilarką	----	M3	853,00	2	CWD-D
		Sawin	05-04-2-09-115 -d -00	CWD-P	Całk. wyrób drewna PILARKA	----	M3	497,00	2	CWD-D
		Sawin	05-04-2-09-115 -d -00	ZRYW PIL	zrywka po poz. pilarką	----	M3	497,00	2	CWD-D
	IIIAU	Sawin	05-04-2-09-133 -c -00	CWD-P	Całk. wyrób drewna PILARKA	----	M3	192,00	2	CWD-D
		Sawin	05-04-2-09-133 -c -00	ZRYW PIL	zrywka po poz. pilarką	----	M3	192,00	2	CWD-D
		Sawin	05-04-2-09-134 -c -00	CWD-H	Całk. wyrób drewna HARWESTER	----	M3	248,00	2	CWD-D
		Sawin	05-04-2-09-134 -c -00	ZRYW HARW	zrywka po poz. harwesterowym	----	M3	248,00	2	CWD-D
	IIIB	Sawin	05-04-2-09-87 -i -00	CWD-P	Całk. wyrób drewna PILARKA	----	M3	211,00	2	CWD-D
		Sawin	05-04-2-09-87 -i -00	ZRYW PIL	zrywka po poz. pilarką	----	M3	211,00	2	CWD-D
	PM	Sawin	05-04-2-09- - -	GODZ MH8	prace godz. wyk. ciągnikiem	----	H	30,00	403	GODZ MH8
	POZ-P	Sawin	05-04-2-09- - -	GODZ MH8	prace godz. wyk. ciągnikiem	----	H	18,00	403	GODZ MH8
		Sawin	05-04-2-09- - -	GODZ PILA	Prace godz. wyk. pilarką	----	H	80,00	397	GODZ PILA
		Sawin	05-04-2-09- - -	GODZ RH8	Prace godzinowe ręczne	----	H	80,00	396	GODZ RH8
		Sawin	05-04-2-09- - -	CWD-P	Całk. wyrób drewna PILARKA	----	M3	205,00	2	CWD-D
	PR	Sawin	05-04-2-09- - -	ZRYW PIL	zrywka po poz. pilarką	----	M3	205,00	2	CWD-D
		Sawin	05-04-2-09- - -	CWD-P	Całk. wyrób drewna PILARKA	----	M3	220,00	2	CWD-D
	PTP	Sawin	05-04-2-09- - -	ZRYW PIL	zrywka po poz. pilarką	----	M3	220,00	2	CWD-D
		Sawin	05-04-2-09- - -	CWD-P	Całk. wyrób drewna PILARKA	----	M3	20,00	2	CWD-D
	PTW	Sawin	05-04-2-09- - -	ZRYW PIL	zrywka po poz. pilarką	----	M3	20,00	2	CWD-D
		Sawin	05-04-2-09-101 -a -00	CWD-P	Całk. wyrób drewna PILARKA	----	M3	57,00	2	CWD-D
	TPP	Sawin	05-04-2-09-101 -a -00	ZRYW PIL	zrywka po poz. pilarką	----	M3	57,00	2	CWD-D
		Sawin	05-04-2-09-101 -b -00	CWD-P	Całk. wyrób drewna PILARKA	----	M3	199,00	2	CWD-D
		Sawin	05-04-2-09-101 -b -00	ZRYW PIL	zrywka po poz. pilarką	----	M3	199,00	2	CWD-D
		Sawin	05-04-2-09-101 -g -00	CWD-H	Całk. wyrób drewna HARWESTER	----	M3	72,00	2	CWD-D
		Sawin	05-04-2-09-101 -g -00	CWD-P	Całk. wyrób drewna PILARKA	----	M3	27,00	2	CWD-D
		Sawin	05-04-2-09-101 -g -00	ZRYW HARW	zrywka po poz. harwesterowym	----	M3	72,00	2	CWD-D
		Sawin	05-04-2-09-101 -g -00	ZRYW PIL	zrywka po poz. pilarką	----	M3	27,00	2	CWD-D
		Sawin	05-04-2-09-101 -i -00	CWD-H	Całk. wyrób drewna HARWESTER	----	M3	44,00	2	CWD-D
		Sawin	05-04-2-09-101 -i -00	CWD-P	Całk. wyrób drewna PILARKA	----	M3	7,00	2	CWD-D
		Sawin	05-04-2-09-101 -i -00	ZRYW HARW	zrywka po poz. harwesterowym	----	M3	44,00	2	CWD-D
		Sawin	05-04-2-09-101 -i -00	ZRYW PIL	zrywka po poz. pilarką	----	M3	7,00	2	CWD-D
		Sawin	05-04-2-09-101 -j -00	CWD-H	Całk. wyrób drewna HARWESTER	----	M3	150,00	2	CWD-D
		Sawin	05-04-2-09-101 -j -00	CWD-P	Całk. wyrób drewna PILARKA	----	M3	60,00	2	CWD-D
		Sawin	05-04-2-09-101 -j -00	ZRYW HARW	zrywka po poz. harwesterowym	----	M3	150,00	2	CWD-D
		Sawin	05-04-2-09-101 -j -00	ZRYW PIL	zrywka po poz. pilarką	----	M3	60,00	2	CWD-D
		Sawin	05-04-2-09-101 -i -00	CWD-H	Całk. wyrób drewna HARWESTER	----	M3	50,00	2	CWD-D
		Sawin	05-04-2-09-101 -i -00	CWD-P	Całk. wyrób drewna PILARKA	----	M3	10,00	2	CWD-D
		Sawin	05-04-2-09-101 -i -00	ZRYW HARW	zrywka po poz. harwesterowym	----	M3	50,00	2	CWD-D

Szczegółowy rozmiar prac według grup czynności, czynności i lokalizacji

Pakiet: 07-Les.09

Dział	Grupa czynn.	Leśnictwo/ Szkołka/ Inwentarz	Adres	Kod czynności do wyceny	Nazwa czynności	Stopień trudności	J.M.	Ilość	Nr poz. OSTWPL	Kod czynności do rozliczeń
POZ	TPP	Sawin	05-04-2-09-101 -i -00	ZRYW PIL	zrywka po poz. pilarką	----	M3	10,00	2	CWD-D
		Sawin	05-04-2-09-104 -c -00	CWD-H	Całk. wyrób drewna HARWESTER	----	M3	331,00	2	CWD-D
		Sawin	05-04-2-09-104 -c -00	CWD-P	Całk. wyrób drewna PILARKA	----	M3	67,00	2	CWD-D
		Sawin	05-04-2-09-104 -c -00	ZRYW HARW	zrywka po poz. harwesterowym	----	M3	331,00	2	CWD-D
		Sawin	05-04-2-09-104 -c -00	ZRYW PIL	zrywka po poz. pilarką	----	M3	67,00	2	CWD-D
		Sawin	05-04-2-09-104 -i -00	CWD-H	Całk. wyrób drewna HARWESTER	----	M3	151,00	2	CWD-D
		Sawin	05-04-2-09-104 -i -00	CWD-P	Całk. wyrób drewna PILARKA	----	M3	26,00	2	CWD-D
		Sawin	05-04-2-09-104 -i -00	ZRYW HARW	zrywka po poz. harwesterowym	----	M3	151,00	2	CWD-D
		Sawin	05-04-2-09-104 -i -00	ZRYW PIL	zrywka po poz. pilarką	----	M3	26,00	2	CWD-D
		Sawin	05-04-2-09-104 -j -00	CWD-H	Całk. wyrób drewna HARWESTER	----	M3	135,00	2	CWD-D
		Sawin	05-04-2-09-104 -j -00	CWD-P	Całk. wyrób drewna PILARKA	----	M3	20,00	2	CWD-D
		Sawin	05-04-2-09-104 -j -00	ZRYW HARW	zrywka po poz. harwesterowym	----	M3	135,00	2	CWD-D
		Sawin	05-04-2-09-104 -j -00	ZRYW PIL	zrywka po poz. pilarką	----	M3	20,00	2	CWD-D
		Sawin	05-04-2-09-105 -f -00	CWD-H	Całk. wyrób drewna HARWESTER	----	M3	116,00	2	CWD-D
		Sawin	05-04-2-09-105 -f -00	CWD-P	Całk. wyrób drewna PILARKA	----	M3	43,00	2	CWD-D
		Sawin	05-04-2-09-105 -f -00	ZRYW HARW	zrywka po poz. harwesterowym	----	M3	116,00	2	CWD-D
		Sawin	05-04-2-09-105 -f -00	ZRYW PIL	zrywka po poz. pilarką	----	M3	43,00	2	CWD-D
		Sawin	05-04-2-09-115 -f -00	CWD-P	Całk. wyrób drewna PILARKA	----	M3	225,00	2	CWD-D
		Sawin	05-04-2-09-115 -f -00	ZRYW PIL	zrywka po poz. pilarką	----	M3	225,00	2	CWD-D
		Sawin	05-04-2-09-64 -a -00	CWD-P	Całk. wyrób drewna PILARKA	----	M3	141,00	2	CWD-D
		Sawin	05-04-2-09-64 -a -00	ZRYW PIL	zrywka po poz. pilarką	----	M3	141,00	2	CWD-D
		Sawin	05-04-2-09-64 -c -00	CWD-P	Całk. wyrób drewna PILARKA	----	M3	214,00	2	CWD-D
		Sawin	05-04-2-09-64 -c -00	ZRYW PIL	zrywka po poz. pilarką	----	M3	214,00	2	CWD-D
		Sawin	05-04-2-09-64 -f -00	CWD-P	Całk. wyrób drewna PILARKA	----	M3	146,00	2	CWD-D
		Sawin	05-04-2-09-64 -f -00	ZRYW PIL	zrywka po poz. pilarką	----	M3	146,00	2	CWD-D
		Sawin	05-04-2-09-64 -g -00	CWD-H	Całk. wyrób drewna HARWESTER	----	M3	315,00	2	CWD-D
		Sawin	05-04-2-09-64 -g -00	CWD-P	Całk. wyrób drewna PILARKA	----	M3	65,00	2	CWD-D
		Sawin	05-04-2-09-64 -g -00	ZRYW HARW	zrywka po poz. harwesterowym	----	M3	315,00	2	CWD-D
		Sawin	05-04-2-09-64 -g -00	ZRYW PIL	zrywka po poz. pilarką	----	M3	65,00	2	CWD-D
		Sawin	05-04-2-09-84 -b -00	CWD-P	Całk. wyrób drewna PILARKA	----	M3	543,00	2	CWD-D
		Sawin	05-04-2-09-84 -b -00	ZRYW PIL	zrywka po poz. pilarką	----	M3	543,00	2	CWD-D
		Sawin	05-04-2-09-84 -d -00	CWD-P	Całk. wyrób drewna PILARKA	----	M3	116,00	2	CWD-D
	Sawin	05-04-2-09-84 -d -00	ZRYW PIL	zrywka po poz. pilarką	----	M3	116,00	2	CWD-D	
	TWP	Sawin	05-04-2-09-114 -f -00	CWD-P	Całk. wyrób drewna PILARKA	----	M3	173,00	2	CWD-D
		Sawin	05-04-2-09-114 -f -00	ZRYW PIL	zrywka po poz. pilarką	----	M3	173,00	2	CWD-D
		Sawin	05-04-2-09-115 -j -00	CWD-P	Całk. wyrób drewna PILARKA	----	M3	15,00	2	CWD-D
		Sawin	05-04-2-09-115 -j -00	ZRYW PIL	zrywka po poz. pilarką	----	M3	15,00	2	CWD-D

Szczegółowy rozmiar prac według grup czynności, czynności i lokalizacji

Legenda:

I. Tabela stopni trudności prac szkółkarskich

Lp.	Gatunki gleb	Symbol podgrupy granulometrycznej	Stopień trudności
1	2	3	4
1.	Gleby wytworzone z piasków, żwirów i kamieni	pl, plż, plk, plm, plmż, plmk, ps, psż, psk, psm, pls, plsż, plsk, plsm, plsmż, plsmk, pg, pgż, pgk, uż, upż	I
2.	Pozostałe	Pozostałe (nie wymienione powyżej)	II

II. Tabela stopni trudności prac wykonywanych na uprawach, plantacjach i w drzewostanach

L.p.	Typ pokrywy gleby – wg Instrukcji Urządzenia Lasu z 2012 r.		Typy siedliskowe lasu (siedliska)			
	Nazwa	Symbol	Borowe bez borów bagiennych	Lasowe bez olsów i lasu łęgowego Borowe górskie bez boru bagiennego	Bory bagienne, olsy i lasy łąkowe Lasy górskie	Bory bagienne górskie i wysokogórskie
1	2	3	4	5	6	7
1	bez pokrywy	NAGA ŚCIO	I	II	III	IV
	zielna	ZIEL				
	mszysta	MSZ				
	mszysto-czernicowa	MSZC				
2	zadarniona	ZAD	II	III	IV	V
3	silnie zadarniona	SZAD	III	IV	IV	V
4	silnie zachwaszczona	SZCH	III	IV	V	V

Opis poszczególnych typów pokrywy gleby:

- Gleby bez pokrywy (z pokrywą nagą /brak ścioty i runa/ lub ściotą /tylko ściotą, brak runa), z pokrywą zielną (na której występują płyty roślin zielnych), pokrywą mszystą (z kobiercami mchów zajmującymi całą albo przeważającą część powierzchni) oraz mszysto-czernicową (gdzie kobierce mchów występują na przemian z płatami borówek).
- Zadarniona – pokrywa, na której przeważają kobierce traw płytko zakorzenionych lub łany borówek.
- Silnie zadarniona – pokrywa, na której przeważa roślinność trawiasta, występująca zwarcie i tworząca silnie przeplatający się system korzeni.
- Silnie zachwaszczona – pokrywa, na której roślinność runa występuje zwarcie, składa się z roślin silnie i głęboko ukorzeniających się albo dających kłącza lub rozłogi.
- Prace, przy których rodzaj pokrywy nie wpływa na normę czasu oraz prace wykonywane na uprzednio przygotowanej glebie (bruzdy, talerze, placówki itp.) należy przydzielić do stopni trudności jak dla warunków bez pokrywy.

Szczegółowy rozmiar prac według grup czynności, czynności i lokalizacji

III. Tabela stopni trudności usuwania konkurencyjnej roślinności podczas pielęgnowania upraw

Lp.	Wyszczególnienie	Przykłady uciążliwych gatunków roślin	Stopień trudności przy pokryciu powierzchni uciążliwymi gatunkami roślin	
			25% do 50%	powyżej 50%
1	2	3	4	5
1	Uciążliwe rośliny zielne	trzcinnik leśny, pozostałe trawy, pokrzywa, chmiel, nawłóć, orlica i inne paprocie	I	II
2	Niepożądane naloty drzew i krzewów, odrośla	brzoza, osika, grab, żarnowiec, czeremcha amerykańska	II	IV
3	Uciążliwe gatunki pokrywy gleby (kolczaste i cierniste)	robinia akacyjowa, tarnina, jeżyna, malina, róża	III	VI
4	Stopień trudności przy łącznym pokryciu uciążliwą roślinnością	w przypadku wystąpienia gatunków wymienionych w wierszu Lp. 1 i Lp. 2	II	III
		w przypadku wystąpienia gatunków wymienionych w wierszu Lp. 1 i Lp. 3	III	IV
		w przypadku wystąpienia gatunków wymienionych w wierszu Lp. 2 i Lp. 3	III	V
		w przypadku wystąpienia gatunków wymienionych w wierszu Lp. 1, Lp. 2 i Lp. 3	III	VI

Uwaga: Do osobnego potraktowania grupy roślin przy ustalaniu stopnia trudności w tabeli IV. wymagany jest ich min. 10% udział na powierzchni uprawy (lub jej części) podlegającej wykoszeniu.

W razie potrzeby wykaszania powierzchni upraw przy pokryciu powierzchni konkurencyjnymi roślinami do 25%, stopień trudności należy określić według pokrycia uciążliwymi gatunkami roślin dla powierzchni określonej granicą wymaganego zabiegu.

W przypadku zabiegu wykonywanego na powierzchniach możliwych do wyodrębnienia (np.: gniazda, kępy, pasy itp.) szacunek procentowego pokrycia wykonać dla danej, sumarycznej powierzchni.

Kody czynności do 40% nachylenia terenu włącznie kończą się na literę „N”, natomiast dla terenów o nachyleniu wyższym niż 40% kończą się na literę „G”. Nachylenie terenu zaokrągla się do pełnego procentu. Przedstawiona lista gatunków roślin utrudniających wzrost gatunków głównych nie jest listą zamkniętą, co oznacza możliwość jej uzupełniania odpowiednio dla warunków poszczególnych jednostek organizacyjnych czy też pozycji.

Szczegółowy rozmiar prac według grup czynności, czynności i lokalizacji

IV. Tabela stopni trudności dla prac wykonywanych przy pielęgnowaniu upraw i młodników (czyszczenia)

Dla czyszczeń wczesnych i czyszczeń późnych należy przyjąć stopnie trudności określone na podstawie pokrycia powierzchni uprawy/młodnika roślinami utrudniającymi wzrost gatunków głównych:

Stopnie Trudności	Procentowe pokrycie powierzchni roślinami utrudniającymi wzrost gatunków głównych*				
	0-5%	6-30%	31-50%	51-75%	Powyżej 75%
1	2	3	4	5	6
Stopnie trudności	I	II	III	IV	V

Dla ułatwienia określeń procentowego pokrycia powierzchni roślinami utrudniającymi wzrost gatunków głównych, podaje się opis wyglądu upraw i młodników w poszczególnych przedziałach procentowych a mianowicie:

- 0-5% - brak roślin utrudniających wzrost gatunkom głównym lub występują one sporadycznie.
- 6-30% - rośliny utrudniające wzrost gatunkom głównym występują pojedynczo lub w drobnych grupach, w zdecydowanej mniejszości w stosunku do gatunków głównych.
- 31-50% - rośliny utrudniające wzrost gatunkom głównym występują grupowo i w kępach w ilościach podobnych do gatunków głównych, powodując miejscami ich zagłuszenie.
- 51-75% - rośliny utrudniające wzrost gatunkom głównym występują w kępach i grupach znacznie przekraczających powierzchniowy udział gatunków głównych powodując ich zagłuszenie.
- Ponad 75% - rośliny utrudniające wzrost gatunkom głównym – całkowicie je zagłuszają. Występowanie gatunków głównych jest na ogół widoczne dopiero po usunięciu pozostałej roślinności.

*Za rośliny utrudniające wzrost gatunków głównych uznaje się:

1. Drzewa: brzoza, grab, jawor, klon, lipa, modrzew, olsza, osika, robinia akacjowa, sosna, świerk, topola, wierzba.
2. Krzewy i krzewinki: bez czarny, czeremcha amerykańska, dereń, głóg, jarzębina, jeżyna, kruszyna, leszczyna, malina, róża, śnieguliczka, tarnina, trzmielina, żarnowiec.
3. Rośliny zielne: bluszcz, chmiel, nawłóć, oset, orlica, pokrzywa, powój, sit, trzcinnik, wierzbówka.

Przedstawiona lista gatunków roślin utrudniających wzrost gatunków głównych nie jest listą zamkniętą, co oznacza możliwość jej uzupełniania.

Szczegółowy rozmiar prac według grup czynności, czynności i lokalizacji

Pakiet: 08-Les.10,13

Dział	Grupa czynn.	Leśnictwo/ Szkołka/ Inwentarz	Adres	Kod czynności do wyceny	Nazwa czynności	Stopień trudności	J.M.	Ilość	Nr poz. OSTWPL	Kod czynności do rozliczeń
HOD	CP	Świerże	05-04-1-13-328 -a -00	CZ>05S<40	CZ-nach <40%, I Gr.gat, 6-30%	2	HA	1,63	124	CP-W
		Świerże	05-04-1-13-329 -b -00	CP>05D<40	CP-nach <40%, II Gr.gat, 6-30%	3	HA	0,87	124	CP-W
		Świerże	05-04-1-13-329 -b -00	CZ>05S<40	CZ-nach <40%, I Gr.gat, 6-30%	3	HA	2,03	124	CP-W
		Świerże	05-04-1-13-333 -f -00	CP>05D<40	CP-nach <40%, II Gr.gat, 6-30%	4	HA	4,04	124	CP-W
		Świerże	05-04-1-13-334 -a -00	CZ>05S<40	CZ-nach <40%, I Gr.gat, 6-30%	2	HA	2,91	124	CP-W
		Świerże	05-04-1-13-334 -g -00	CZ>05S<40	CZ-nach <40%, I Gr.gat, 6-30%	3	HA	3,84	124	CP-W
		Świerże	05-04-1-13-335 -b -00	CZ>05S<40	CZ-nach <40%, I Gr.gat, 6-30%	3	HA	2,36	124	CP-W
		Świerże	05-04-1-13-335 -h -00	CZ>05S<40	CZ-nach <40%, I Gr.gat, 6-30%	2	HA	1,44	124	CP-W
		Świerże	05-04-1-13-336 -a -00	CP>05D<40	CP-nach <40%, II Gr.gat, 6-30%	3	HA	1,82	124	CP-W
		Świerże	05-04-1-13-336 -b -00	CP>05D<40	CP-nach <40%, II Gr.gat, 6-30%	3	HA	2,30	124	CP-W
		Świerże	05-04-1-13-336 -f -00	CZ>05S<40	CZ-nach <40%, I Gr.gat, 6-30%	3	HA	1,75	124	CP-W
		Świerże	05-04-1-13-339 -f -00	CP<05D<40	CP-nach <40%, II Gr.gat, < 5%	3	HA	0,94	124	CP-W
		Świerże	05-04-1-13-339 -f -00	CZ>05S<40	CZ-nach <40%, I Gr.gat, 6-30%	1	HA	0,40	124	CP-W
		Świerże	05-04-1-13-347 -a -00	CZ>05S<40	CZ-nach <40%, I Gr.gat, 6-30%	3	HA	0,52	124	CP-W
		Świerże	05-04-1-13-347 -c -00	CP<05D<40	CP-nach <40%, II Gr.gat, < 5%	5	HA	0,13	124	CP-W
		Świerże	05-04-1-13-347 -c -00	CZ>05S<40	CZ-nach <40%, I Gr.gat, 6-30%	1	HA	1,21	124	CP-W
		Świerże	05-04-1-13-360 -h -00	CZ>05S<40	CZ-nach <40%, I Gr.gat, 6-30%	2	HA	1,71	124	CP-W
		Świerże	05-04-1-13-361 -g -00	CP<05D<40	CP-nach <40%, II Gr.gat, < 5%	2	HA	0,19	124	CP-W
		Świerże	05-04-1-13-361 -g -00	CZ>05S<40	CZ-nach <40%, I Gr.gat, 6-30%	2	HA	1,70	124	CP-W
		Borek	05-04-2-10-209 -g -00	CP>05D<40	CP-nach <40%, II Gr.gat, 6-30%	2	HA	0,20	124	CP-W
		Borek	05-04-2-10-210 -f -00	CP>05D<40	CP-nach <40%, II Gr.gat, 6-30%	2	HA	1,50	124	CP-W
		Borek	05-04-2-10-51 -b -00	CZ>05S<40	CZ-nach <40%, I Gr.gat, 6-30%	2	HA	1,91	124	CP-W
		Borek	05-04-2-10-60 -k -00	CP>05D<40	CP-nach <40%, II Gr.gat, 6-30%	2	HA	0,67	124	CP-W
	Borek	05-04-2-10-61 -b -00	CP<05D<40	CP-nach <40%, II Gr.gat, < 5%	4	HA	0,43	124	CP-W	
	Borek	05-04-2-10-61 -b -00	CZ>05S<40	CZ-nach <40%, I Gr.gat, 6-30%	1	HA	0,28	124	CP-W	
	Borek	05-04-2-10-66 -a -00	CP<05D<40	CP-nach <40%, II Gr.gat, < 5%	3	HA	0,78	124	CP-W	
	Borek	05-04-2-10-66 -a -00	CZ<05S<40	CZ-nach <40%, I Gr.gat, < 5%	2	HA	0,33	124	CP-W	
	Borek	05-04-2-10-78A -a -00	CZ<05S<40	CZ-nach <40%, I Gr.gat, < 5%	2	HA	1,04	124	CP-W	
	CW	Świerże	05-04-1-13-313 -i -00	CZ<05S<40	CZ-nach <40%, I Gr.gat, < 5%	2	HA	1,51	120	CW-W
		Świerże	05-04-1-13-334 -c -00	CW<05D<40	CW-nach <40%, II Gr.gat, < 5%	4	HA	0,90	120	CW-W
		Świerże	05-04-1-13-335 -a -00	CW<05D<40	CW-nach <40%, II Gr.gat, < 5%	3	HA	1,09	120	CW-W
		Świerże	05-04-1-13-338 -a -00	CW<05D<40	CW-nach <40%, II Gr.gat, < 5%	4	HA	0,62	120	CW-W
		Świerże	05-04-1-13-340 -b -00	CW<05D<40	CW-nach <40%, II Gr.gat, < 5%	3	HA	0,99	120	CW-W
		Świerże	05-04-1-13-340 -b -00	CZ<05S<40	CZ-nach <40%, I Gr.gat, < 5%	2	HA	2,30	120	CW-W
		Świerże	05-04-1-13-346 -f -00	CZ<05S<40	CZ-nach <40%, I Gr.gat, < 5%	2	HA	1,12	120	CW-W
		Świerże	05-04-1-13-358 -a -00	CZ<05S<40	CZ-nach <40%, I Gr.gat, < 5%	3	HA	0,50	120	CW-W
		Świerże	05-04-1-13-360 -h -00	CW<05D<40	CW-nach <40%, II Gr.gat, < 5%	4	HA	1,33	120	CW-W
		Świerże	05-04-1-13-360 -h -00	CZ<05S<40	CZ-nach <40%, I Gr.gat, < 5%	2	HA	1,33	120	CW-W
		Świerże	05-04-1-13-379 -b -00	CW<05D<40	CW-nach <40%, II Gr.gat, < 5%	4	HA	2,57	120	CW-W
		Świerże	05-04-1-13-380 -d -00	CW<05D<40	CW-nach <40%, II Gr.gat, < 5%	4	HA	0,71	120	CW-W
		Borek	05-04-2-10-109C -g -00	CW<05D<40	CW-nach <40%, II Gr.gat, < 5%	3	HA	0,90	120	CW-W
		Borek	05-04-2-10-180 -b -00	CW<05D<40	CW-nach <40%, II Gr.gat, < 5%	5	HA	0,65	120	CW-W
		Borek	05-04-2-10-60 -k -00	CW<05D<40	CW-nach <40%, II Gr.gat, < 5%	3	HA	0,30	120	CW-W
Borek		05-04-2-10-78 -i -00	CW<05D<40	CW-nach <40%, II Gr.gat, < 5%	4	HA	1,64	120	CW-W	
Borek		05-04-2-10-81 -c -00	CW<05D<40	CW-nach <40%, II Gr.gat, < 5%	3	HA	0,97	120	CW-W	
Borek		05-04-2-10-81 -c -00	CZ>05S<40	CZ-nach <40%, I Gr.gat, 6-30%	3	HA	1,46	120	CW-W	
Borek		05-04-2-10-96 -g -00	CW<05D<40	CW-nach <40%, II Gr.gat, < 5%	2	HA	1,80	120	CW-W	
H-POZ		Świerże	05-04-1-13- - -	GODZ MH8	prace godz. wyk. ciągnikiem	----	H	10,00	403	GODZ MH8
	Świerże	05-04-1-13- - -	GODZ RH8	Prace godzinowe ręczne	----	H	50,00	396	GODZ RH8	
	Borek	05-04-2-10- - -	GODZ MH8	prace godz. wyk. ciągnikiem	----	H	25,00	403	GODZ MH8	
	Borek	05-04-2-10- - -	GODZ RH8	Prace godzinowe ręczne	----	H	100,00	396	GODZ RH8	
	Borek	05-04-2-10-79 -d -00	GODZ RH8	Prace godzinowe ręczne	----	H	50,00	396	GODZ RH8	
	Borek	05-04-2-10-79 -g -00	GODZ RH8	Prace godzinowe ręczne	----	H	40,00	396	GODZ RH8	
MA-PORZ	Świerże	05-04-1-13-335 -b -00	PORZ-ROZD	znosz.pozost.pozręb.do rozdrob	3	M3P	144,00	25	PORZ-ROZD	
	Świerże	05-04-1-13-335 -b -00	WPOD-63N	Wyc.z.u.31-60%pokr.podsz.>2m.n	----	HA	0,88	19	WPOD-N	

Szczegółowy rozmiar prac według grup czynności, czynności i lokalizacji

Pakiet: 08-Les.10,13

Dział	Grupa czynn.	Leśnictwo/ Szkółka/ Inwentarz	Adres	Kod czynności do wyceny	Nazwa czynności	Stopień trudności	J.M.	Ilość	Nr poz. OSTWPL	Kod czynności do rozliczeń
HOD	MA-PORZ	Świerze	05-04-1-13-336 -g -00	PORZ-ROZD	znosz.pozost.pozręb.do rozdrob	3	M3P	336,00	25	PORZ-ROZD
		Świerze	05-04-1-13-336 -g -00	WPOD>63N	Wyc.z.u.pow61%pokr.podsz.>2m. n	----	HA	2,21	19	WPOD-N
		Świerze	05-04-1-13-337 -c -00	PORZ-ROZD	znosz.pozost.pozręb.do rozdrob	3	M3P	366,00	25	PORZ-ROZD
		Świerze	05-04-1-13-337 -c -00	WPOD>63N	Wyc.z.u.pow61%pokr.podsz.>2m. n	----	HA	1,61	19	WPOD-N
		Świerze	05-04-1-13-338 -a -00	PORZ-ROZD	znosz.pozost.pozręb.do rozdrob	3	M3P	105,00	25	PORZ-ROZD
		Świerze	05-04-1-13-338 -a -00	WPOD>63N	Wyc.z.u.pow61%pokr.podsz.>2m. n	----	HA	0,42	19	WPOD-N
		Świerze	05-04-1-13-339 -f -00	PORZ-ROZD	znosz.pozost.pozręb.do rozdrob	3	M3P	33,00	25	PORZ-ROZD
		Świerze	05-04-1-13-339 -f -00	WPOD-63N	Wyc.z.u.31-60%pokr.podsz.>2m.n	----	HA	0,49	19	WPOD-N
		Świerze	05-04-1-13-346 -b -00	ROZDR-PP	rozdrab.poz.pozręb.bez m.z gle	3	HA	1,68	14	ROZDR-PP
		Świerze	05-04-1-13-346 -b -00	WPOD>63N	Wyc.z.u.pow61%pokr.podsz.>2m. n	----	HA	1,68	19	WPOD-N
		Borek	05-04-2-10-109C -g -00	ROZDR-PP	rozdrab.poz.pozręb.bez m.z gle	3	HA	1,06	14	ROZDR-PP
		Borek	05-04-2-10-109C -g -00	WPOD>63N	Wyc.z.u.pow61%pokr.podsz.>2m. n	----	HA	1,06	19	WPOD-N
		Borek	05-04-2-10-179 -d -00	ROZDR-PDR	Rozdr.pozręb.b.m.z gle-wyr.dro	3	HA	1,36	15	ROZDR-PDR
		Borek	05-04-2-10-179 -d -00	WPOD-63N	Wyc.z.u.31-60%pokr.podsz.>2m.n	----	HA	1,36	19	WPOD-N
		Borek	05-04-2-10-215 -a -00	ROZDR-PP	rozdrab.poz.pozręb.bez m.z gle	2	HA	0,68	14	ROZDR-PP
		Borek	05-04-2-10-215 -a -00	WPOD>63N	Wyc.z.u.pow61%pokr.podsz.>2m. n	----	HA	0,68	19	WPOD-N
		Borek	05-04-2-10-217 -d -00	ROZDR-PP	rozdrab.poz.pozręb.bez m.z gle	3	HA	1,21	14	ROZDR-PP
		Borek	05-04-2-10-217 -d -00	WPOD>63N	Wyc.z.u.pow61%pokr.podsz.>2m. n	----	HA	1,21	19	WPOD-N
		Borek	05-04-2-10-79 -d -00	PORZ-ROZD	znosz.pozost.pozręb.do rozdrob	2	M3P	184,00	25	PORZ-ROZD
		Borek	05-04-2-10-79 -g -00	PORZ-ROZD	znosz.pozost.pozręb.do rozdrob	3	M3P	148,00	25	PORZ-ROZD
	Borek	05-04-2-10-80 -g -00	ROZDR-PP	rozdrab.poz.pozręb.bez m.z gle	3	HA	2,97	14	ROZDR-PP	
	Borek	05-04-2-10-80 -g -00	WPOD-63N	Wyc.z.u.31-60%pokr.podsz.>2m.n	----	HA	2,97	19	WPOD-N	
	Borek	05-04-2-10-92 -a -00	ROZDR-PP	rozdrab.poz.pozręb.bez m.z gle	2	HA	1,33	14	ROZDR-PP	
	Borek	05-04-2-10-92 -a -00	WPOD>63N	Wyc.z.u.pow61%pokr.podsz.>2m. n	----	HA	1,33	19	WPOD-N	
	ODN-GLEB	Borek	05-04-2-10-80 -g -00	WYK-PASCZ	wyorywanie bruzd-plug leśny	2	KMTR	17,50	68	WYK-PASCZ
	ODN-ZŁOŻ	Świerze	05-04-1-13-335 -a -00	DOŁ-2L	dołow. 2-3 l liśc. z donies.	1	TSZT	6,70	111	DOW-SADZ
		Świerze	05-04-1-13-335 -a -00	DOW-SADZ	dowóz sadzonek	----	TSZT	6,70	111	DOW-SADZ
		Świerze	05-04-1-13-335 -a -00	SADZA-POM	Pomoc przy sadzarce	----	H	48,00	101	SADZ SADZ
		Świerze	05-04-1-13-335 -a -00	SADZ-C	sadzen.-pow.niekarcz.bez bruzd	3	TSZT	6,70	101	SADZ SADZ
		Świerze	05-04-1-13-335 -a -00	ZAŁ-2LL	załad.2-3l.liś.rozład. zabezp.	1	TSZT	6,70	111	DOW-SADZ
		Świerze	05-04-1-13-336 -a -00	DOŁ-2L	dołow. 2-3 l liśc. z donies.	1	TSZT	3,80	111	DOW-SADZ
		Świerze	05-04-1-13-336 -a -00	DOW-SADZ	dowóz sadzonek	----	TSZT	3,80	111	DOW-SADZ
		Świerze	05-04-1-13-336 -a -00	SADZA-POM	Pomoc przy sadzarce	----	H	27,00	101	SADZ SADZ
		Świerze	05-04-1-13-336 -a -00	SADZ-C	sadzen.-pow.niekarcz.bez bruzd	3	TSZT	3,80	101	SADZ SADZ
		Świerze	05-04-1-13-336 -a -00	ZAŁ-2LL	załad.2-3l.liś.rozład. zabezp.	1	TSZT	3,80	111	DOW-SADZ
		Świerze	05-04-1-13-340 -b -00	DOŁ-2L	dołow. 2-3 l liśc. z donies.	1	TSZT	17,60	111	DOW-SADZ
Świerze		05-04-1-13-340 -b -00	DOW-SADZ	dowóz sadzonek	----	TSZT	17,60	111	DOW-SADZ	
Świerze		05-04-1-13-340 -b -00	SADZA-POM	Pomoc przy sadzarce	----	H	126,00	101	SADZ SADZ	
Świerze		05-04-1-13-340 -b -00	SADZ-C	sadzen.-pow.niekarcz.bez bruzd	3	TSZT	17,60	101	SADZ SADZ	
Świerze		05-04-1-13-340 -b -00	ZAŁ-2LL	załad.2-3l.liś.rozład. zabezp.	1	TSZT	17,60	111	DOW-SADZ	
Świerze		05-04-1-13-347 -a -00	DOŁ-2L	dołow. 2-3 l liśc. z donies.	1	TSZT	5,30	111	DOW-SADZ	
Świerze		05-04-1-13-347 -a -00	DOW-SADZ	dowóz sadzonek	----	TSZT	5,30	111	DOW-SADZ	
Świerze		05-04-1-13-347 -a -00	SADZA-POM	Pomoc przy sadzarce	----	H	39,00	101	SADZ SADZ	
Świerze		05-04-1-13-347 -a -00	SADZ-C	sadzen.-pow.niekarcz.bez bruzd	3	TSZT	5,30	101	SADZ SADZ	
Świerze		05-04-1-13-347 -a -00	ZAŁ-2LL	załad.2-3l.liś.rozład. zabezp.	1	TSZT	5,30	111	DOW-SADZ	
Świerze		05-04-1-13-348 -a -00	DOŁ-2L	dołow. 2-3 l liśc. z donies.	1	TSZT	16,10	111	DOW-SADZ	
Świerze		05-04-1-13-348 -a -00	DOW-SADZ	dowóz sadzonek	----	TSZT	16,10	111	DOW-SADZ	
Świerze		05-04-1-13-348 -a -00	SADZ-WM	sadzenie wieloletek w jamkę	3	TSZT	16,10	100	SADZ WIEL	
Świerze		05-04-1-13-348 -a -00	ZAŁ-2LL	załad.2-3l.liś.rozład. zabezp.	1	TSZT	16,10	111	DOW-SADZ	
Świerze		05-04-1-13-360 -d -00	DOŁ-2L	dołow. 2-3 l liśc. z donies.	1	TSZT	5,80	111	DOW-SADZ	
Świerze		05-04-1-13-360 -d -00	DOW-SADZ	dowóz sadzonek	----	TSZT	5,80	111	DOW-SADZ	
Świerze		05-04-1-13-360 -d -00	SADZA-POM	Pomoc przy sadzarce	----	H	42,00	101	SADZ SADZ	

Szczegółowy rozmiar prac według grup czynności, czynności i lokalizacji

Pakiet: 08-Les.10,13

Dział	Grupa czynn.	Leśnictwo/ Szkołka/ Inwentarz	Adres	Kod czynności do wyceny	Nazwa czynności	Stopień trudności	J.M.	Ilość	Nr poz. OSTWPL	Kod czynności do rozliczeń
HOD	ODN-ZŁOŻ	Świerże	05-04-1-13-360 -d -00	SADZ-C	sadzen.-pow.niekarcz.bez bruzd	3	TSZT	5,80	101	SADZ SADZ
		Świerże	05-04-1-13-360 -d -00	ZAŁ-2LL	załad.2-3liś.rozład. zabezp.	1	TSZT	5,80	111	DOW-SADZ
		Borek	05-04-2-10-110 -c -00	DOŁ-2L	dołow. 2-3 l liśc. z donies.	1	TSZT	6,10	111	DOW-SADZ
		Borek	05-04-2-10-110 -c -00	DOW-SADZ	dowóz sadzonek	----	TSZT	6,10	111	DOW-SADZ
		Borek	05-04-2-10-110 -c -00	SADZA-POM	Pomoc przy sadzarce	----	H	45,00	101	SADZ SADZ
		Borek	05-04-2-10-110 -c -00	SADZ-C	sadzen.-pow.niekarcz.bez bruzd	3	TSZT	6,10	101	SADZ SADZ
		Borek	05-04-2-10-110 -c -00	ZAŁ-2LL	załad.2-3liś.rozład. zabezp.	1	TSZT	6,10	111	DOW-SADZ
		Borek	05-04-2-10-212 -f -00	DOŁ-1L	dołow. 1 lat. liśc. z donies.	1	TSZT	1,00	111	DOW-SADZ
		Borek	05-04-2-10-212 -f -00	DOŁ-2L	dołow. 2-3 l liśc. z donies.	1	TSZT	3,90	111	DOW-SADZ
		Borek	05-04-2-10-212 -f -00	DOW-SADZ	dowóz sadzonek	----	TSZT	4,90	111	DOW-SADZ
		Borek	05-04-2-10-212 -f -00	SADZA-POM	Pomoc przy sadzarce	----	H	36,00	101	SADZ SADZ
		Borek	05-04-2-10-212 -f -00	SADZ-C	sadzen.-pow.niekarcz.bez bruzd	3	TSZT	4,90	101	SADZ SADZ
		Borek	05-04-2-10-212 -f -00	ZAŁ-1LL	załad.1lat.liś.rozład.-zabezp.	1	TSZT	1,00	111	DOW-SADZ
		Borek	05-04-2-10-212 -f -00	ZAŁ-2LL	załad.2-3liś.rozład. zabezp.	1	TSZT	3,90	111	DOW-SADZ
		Borek	05-04-2-10-60 -a -00	DOŁ-2L	dołow. 2-3 l liśc. z donies.	1	TSZT	5,30	111	DOW-SADZ
		Borek	05-04-2-10-60 -a -00	DOW-SADZ	dowóz sadzonek	----	TSZT	5,30	111	DOW-SADZ
		Borek	05-04-2-10-60 -a -00	SADZA-POM	Pomoc przy sadzarce	----	H	34,00	101	SADZ SADZ
		Borek	05-04-2-10-60 -a -00	SADZ-C	sadzen.-pow.niekarcz.bez bruzd	2	TSZT	5,30	101	SADZ SADZ
		Borek	05-04-2-10-60 -a -00	ZAŁ-2LL	załad.2-3liś.rozład. zabezp.	1	TSZT	5,30	111	DOW-SADZ
		Borek	05-04-2-10-61 -a -01	DOŁ-2L	dołow. 2-3 l liśc. z donies.	1	TSZT	5,30	111	DOW-SADZ
		Borek	05-04-2-10-61 -a -01	DOW-SADZ	dowóz sadzonek	----	TSZT	5,30	111	DOW-SADZ
		Borek	05-04-2-10-61 -a -01	SADZA-POM	Pomoc przy sadzarce	----	H	34,00	101	SADZ SADZ
		Borek	05-04-2-10-61 -a -01	SADZ-C	sadzen.-pow.niekarcz.bez bruzd	2	TSZT	5,30	101	SADZ SADZ
		Borek	05-04-2-10-61 -a -01	ZAŁ-2LL	załad.2-3liś.rozład. zabezp.	1	TSZT	5,30	111	DOW-SADZ
	Borek	05-04-2-10-92 -g -00	DOŁ-2L	dołow. 2-3 l liśc. z donies.	1	TSZT	3,50	111	DOW-SADZ	
	Borek	05-04-2-10-92 -g -00	DOW-SADZ	dowóz sadzonek	----	TSZT	3,50	111	DOW-SADZ	
	Borek	05-04-2-10-92 -g -00	SADZA-POM	Pomoc przy sadzarce	----	H	23,00	101	SADZ SADZ	
	Borek	05-04-2-10-92 -g -00	SADZ-C	sadzen.-pow.niekarcz.bez bruzd	2	TSZT	3,50	101	SADZ SADZ	
	Borek	05-04-2-10-92 -g -00	ZAŁ-2LL	załad.2-3liś.rozład. zabezp.	1	TSZT	3,50	111	DOW-SADZ	
	ODN-ZRB	Świerże	05-04-1-13-378 -c -00	DOŁ-2L	dołow. 2-3 l liśc. z donies.	1	TSZT	7,70	111	DOW-SADZ
		Świerże	05-04-1-13-378 -c -00	DOW-SADZ	dowóz sadzonek	----	TSZT	7,70	111	DOW-SADZ
		Świerże	05-04-1-13-378 -c -00	SADZA-POM	Pomoc przy sadzarce	----	H	55,00	101	SADZ SADZ
		Świerże	05-04-1-13-378 -c -00	SADZ-C	sadzen.-pow.niekarcz.bez bruzd	3	TSZT	7,70	101	SADZ SADZ
Świerże		05-04-1-13-378 -c -00	ZAŁ-2LL	załad.2-3liś.rozład. zabezp.	1	TSZT	7,70	111	DOW-SADZ	
Borek		05-04-2-10-77 -c -00	DOŁ-2L	dołow. 2-3 l liśc. z donies.	1	TSZT	2,50	111	DOW-SADZ	
Borek		05-04-2-10-77 -c -00	DOW-SADZ	dowóz sadzonek	----	TSZT	2,50	111	DOW-SADZ	
Borek		05-04-2-10-77 -c -00	SADZ-WM	sadzenie wieloletek w jamkę	3	TSZT	2,50	100	SADZ WIEL	
Borek		05-04-2-10-77 -c -00	ZAŁ-2LL	załad.2-3liś.rozład. zabezp.	1	TSZT	2,50	111	DOW-SADZ	
PIEL		Świerże	05-04-1-13-310 -c -00	KOSZ-CRN	Wykasz.w uprawach ręczne, <40%	4	HA	2,48	116	KOSZ UB
		Świerże	05-04-1-13-313 -j -00	KOSZ-CRN	Wykasz.w uprawach ręczne, <40%	3	HA	5,86	116	KOSZ UB
		Świerże	05-04-1-13-318 -c -01	KOSZ-CRN	Wykasz.w uprawach ręczne, <40%	3	HA	8,40	116	KOSZ UB
	Świerże	05-04-1-13-331 -c -00	KOSZ-CRN	Wykasz.w uprawach ręczne, <40%	5	HA	5,66	117	KOSZ UC	
	Świerże	05-04-1-13-333 -b -00	KOSZ-CRN	Wykasz.w uprawach ręczne, <40%	4	HA	6,26	116	KOSZ UB	
	Świerże	05-04-1-13-333 -i -00	KOSZ-CRN	Wykasz.w uprawach ręczne, <40%	4	HA	2,44	116	KOSZ UB	
	Świerże	05-04-1-13-334 -g -00	KOSZ-CRN	Wykasz.w uprawach ręczne, <40%	4	HA	2,50	116	KOSZ UB	
	Świerże	05-04-1-13-335 -a -00	KOSZ-CRN	Wykasz.w uprawach ręczne, <40%	3	HA	3,40	116	KOSZ UB	
	Świerże	05-04-1-13-335 -f -00	KOSZ-PWN	Wykasz.w uprawach mechan, <40%	4	HA	2,08	116	KOSZ UB	
	Świerże	05-04-1-13-336 -a -00	KOSZ-CRN	Wykasz.w uprawach ręczne, <40%	4	HA	1,30	116	KOSZ UB	
	Świerże	05-04-1-13-336 -f -00	KOSZ-CRN	Wykasz.w uprawach ręczne, <40%	5	HA	6,50	117	KOSZ UC	
	Świerże	05-04-1-13-336 -h -00	KOSZ-CRN	Wykasz.w uprawach ręczne, <40%	4	HA	12,04	116	KOSZ UB	

Szczegółowy rozmiar prac według grup czynności, czynności i lokalizacji

Pakiet: 08-Les.10,13

Dział	Grupa czynn.	Leśnictwo/ Szkółka/ Inwentarz	Adres	Kod czynności do wyceny	Nazwa czynności	Stopień trudności	J.M.	Ilość	Nr poz. OSTWPL	Kod czynności do rozliczeń
HOD	PIEL	Świerże	05-04-1-13-338 -b -00	KOSZ-CRN	Wykasz.w uprawach ręczne, <40%	5	HA	4,32	117	KOSZ UC
		Świerże	05-04-1-13-340 -b -00	KOSZ-CRN	Wykasz.w uprawach ręczne, <40%	5	HA	6,08	117	KOSZ UC
		Świerże	05-04-1-13-340 -c -00	KOSZ-CRN	Wykasz.w uprawach ręczne, <40%	5	HA	5,74	117	KOSZ UC
		Świerże	05-04-1-13-346 -d -00	KOSZ-CRN	Wykasz.w uprawach ręczne, <40%	4	HA	4,08	116	KOSZ UB
		Świerże	05-04-1-13-347 -a -00	KOSZ-CRN	Wykasz.w uprawach ręczne, <40%	4	HA	1,80	116	KOSZ UB
		Świerże	05-04-1-13-347 -c -00	KOSZ-CRN	Wykasz.w uprawach ręczne, <40%	3	HA	0,96	116	KOSZ UB
		Świerże	05-04-1-13-347 -d -00	KOSZ-CRN	Wykasz.w uprawach ręczne, <40%	4	HA	3,72	116	KOSZ UB
		Świerże	05-04-1-13-348 -a -00	KOSZ-CRN	Wykasz.w uprawach ręczne, <40%	5	HA	5,54	117	KOSZ UC
		Świerże	05-04-1-13-359 -c -00	KOSZ-PWN	Wykasz.w uprawach mechan, <40%	3	HA	2,10	116	KOSZ UB
		Świerże	05-04-1-13-359 -d -00	KOSZ-PWN	Wykasz.w uprawach mechan, <40%	5	HA	4,48	117	KOSZ UC
		Świerże	05-04-1-13-360 -c -00	KOSZ-CRN	Wykasz.w uprawach ręczne, <40%	5	HA	4,46	117	KOSZ UC
		Świerże	05-04-1-13-360 -d -00	KOSZ-CRN	Wykasz.w uprawach ręczne, <40%	3	HA	2,00	116	KOSZ UB
		Świerże	05-04-1-13-360 -g -00	KOSZ-CRN	Wykasz.w uprawach ręczne, <40%	4	HA	2,24	116	KOSZ UB
		Świerże	05-04-1-13-361 -a -00	KOSZ-CRN	Wykasz.w uprawach ręczne, <40%	5	HA	5,10	117	KOSZ UC
		Świerże	05-04-1-13-361 -c -00	KOSZ-PWN	Wykasz.w uprawach mechan, <40%	4	HA	2,30	116	KOSZ UB
		Świerże	05-04-1-13-361 -d -00	KOSZ-CRN	Wykasz.w uprawach ręczne, <40%	4	HA	3,34	116	KOSZ UB
		Świerże	05-04-1-13-361 -h -00	KOSZ-PWN	Wykasz.w uprawach mechan, <40%	4	HA	2,04	116	KOSZ UB
		Świerże	05-04-1-13-377 -c -00	KOSZ-CRN	Wykasz.w uprawach ręczne, <40%	3	HA	2,00	116	KOSZ UB
		Świerże	05-04-1-13-377 -d -00	KOSZ-CRN	Wykasz.w uprawach ręczne, <40%	4	HA	4,04	116	KOSZ UB
		Świerże	05-04-1-13-378 -c -00	KOSZ-PWN	Wykasz.w uprawach mechan, <40%	4	HA	2,36	116	KOSZ UB
		Świerże	05-04-1-13-378 -f -00	KOSZ-CRN	Wykasz.w uprawach ręczne, <40%	5	HA	2,22	117	KOSZ UC
		Świerże	05-04-1-13-378 -h -00	KOSZ-CRN	Wykasz.w uprawach ręczne, <40%	3	HA	5,08	116	KOSZ UB
		Świerże	05-04-1-13-379 -a -00	KOSZ-PWN	Wykasz.w uprawach mechan, <40%	4	HA	3,46	116	KOSZ UB
		Świerże	05-04-1-13-379 -d -00	KOSZ-PWN	Wykasz.w uprawach mechan, <40%	4	HA	1,96	116	KOSZ UB
		Świerże	05-04-1-13-379 -f -00	KOSZ-PWN	Wykasz.w uprawach mechan, <40%	4	HA	2,30	116	KOSZ UB
		Borek	05-04-2-10-109B -b -00	KOSZ-CRN	Wykasz.w uprawach ręczne, <40%	4	HA	2,16	116	KOSZ UB
		Borek	05-04-2-10-109B -c -00	KOSZ-CRN	Wykasz.w uprawach ręczne, <40%	5	HA	2,40	117	KOSZ UC
		Borek	05-04-2-10-110 -c -00	KOSZ-CRN	Wykasz.w uprawach ręczne, <40%	4	HA	2,10	116	KOSZ UB
		Borek	05-04-2-10-110 -h -00	KOSZ-CRN	Wykasz.w uprawach ręczne, <40%	4	HA	1,76	116	KOSZ UB
		Borek	05-04-2-10-112 -d -00	KOSZ-CRN	Wykasz.w uprawach ręczne, <40%	4	HA	3,20	116	KOSZ UB
		Borek	05-04-2-10-112 -f -00	KOSZ-CRN	Wykasz.w uprawach ręczne, <40%	6	HA	2,00	117	KOSZ UC
		Borek	05-04-2-10-113 -a -00	KOSZ-CRN	Wykasz.w uprawach ręczne, <40%	5	HA	8,06	117	KOSZ UC
		Borek	05-04-2-10-113 -c -00	KOSZ-CRN	Wykasz.w uprawach ręczne, <40%	4	HA	2,54	116	KOSZ UB
Borek	05-04-2-10-124 -c -00	KOSZ-CRN	Wykasz.w uprawach ręczne, <40%	6	HA	5,26	117	KOSZ UC		
Borek	05-04-2-10-180 -c -01	KOSZ-CRN	Wykasz.w uprawach ręczne, <40%	4	HA	5,44	116	KOSZ UB		
Borek	05-04-2-10-212 -d -00	KOSZ-CRN	Wykasz.w uprawach ręczne, <40%	5	HA	1,00	117	KOSZ UC		
Borek	05-04-2-10-212 -f -00	KOSZ-CRN	Wykasz.w uprawach ręczne, <40%	6	HA	1,68	117	KOSZ UC		

Szczegółowy rozmiar prac według grup czynności, czynności i lokalizacji

Pakiet: 08-Les.10,13

Dział	Grupa czynn.	Leśnictwo/ Szkółka/ Inwentarz	Adres	Kod czynności do wyceny	Nazwa czynności	Stopień trudności	J.M.	Ilość	Nr poz. OSTWPL	Kod czynności do rozliczeń
HOD	PIEL	Borek	05-04-2-10-218 -a -00	KOSZ-PWN	Wykasz.w uprawach mechan, <40%	5	HA	1,74	117	KOSZ UC
		Borek	05-04-2-10-51 -c -00	KOSZ-CRN	Wykasz.w uprawach ręczne, <40%	6	HA	3,17	117	KOSZ UC
		Borek	05-04-2-10-58 -a -00	KOSZ-CRN	Wykasz.w uprawach ręczne, <40%	5	HA	3,00	117	KOSZ UC
		Borek	05-04-2-10-58 -c -01	KOSZ-CRN	Wykasz.w uprawach ręczne, <40%	5	HA	4,00	117	KOSZ UC
		Borek	05-04-2-10-59 -c -00	KOSZ-CRN	Wykasz.w uprawach ręczne, <40%	5	HA	3,54	117	KOSZ UC
		Borek	05-04-2-10-60 -a -00	KOSZ-CRN	Wykasz.w uprawach ręczne, <40%	3	HA	1,82	116	KOSZ UB
		Borek	05-04-2-10-60 -i -00	KOSZ-CRN	Wykasz.w uprawach ręczne, <40%	5	HA	2,36	117	KOSZ UC
		Borek	05-04-2-10-61 -a -01	KOSZ-CRN	Wykasz.w uprawach ręczne, <40%	4	HA	2,34	116	KOSZ UB
		Borek	05-04-2-10-61 -b -00	KOSZ-CRN	Wykasz.w uprawach ręczne, <40%	5	HA	1,24	117	KOSZ UC
		Borek	05-04-2-10-70 -i -00	KOSZ-CRN	Wykasz.w uprawach ręczne, <40%	6	HA	3,04	117	KOSZ UC
		Borek	05-04-2-10-76 -c -00	KOSZ-CRN	Wykasz.w uprawach ręczne, <40%	3	HA	1,36	116	KOSZ UB
		Borek	05-04-2-10-76 -d -00	KOSZ-CRN	Wykasz.w uprawach ręczne, <40%	5	HA	0,32	117	KOSZ UC
		Borek	05-04-2-10-76 -g -00	KOSZ-CRN	Wykasz.w uprawach ręczne, <40%	5	HA	0,95	117	KOSZ UC
		Borek	05-04-2-10-76 -i -01	KOSZ-CRN	Wykasz.w uprawach ręczne, <40%	5	HA	0,77	117	KOSZ UC
		Borek	05-04-2-10-76 -i -99	KOSZ-CRN	Wykasz.w uprawach ręczne, <40%	5	HA	2,28	117	KOSZ UC
		Borek	05-04-2-10-77 -c -00	KOSZ-CRN	Wykasz.w uprawach ręczne, <40%	4	HA	1,68	116	KOSZ UB
		Borek	05-04-2-10-78 -g -00	KOSZ-CRN	Wykasz.w uprawach ręczne, <40%	6	HA	1,44	117	KOSZ UC
		Borek	05-04-2-10-79 -d -00	KOSZ-CRN	Wykasz.w uprawach ręczne, <40%	3	HA	6,38	116	KOSZ UB
		Borek	05-04-2-10-79 -g -00	KOSZ-CRN	Wykasz.w uprawach ręczne, <40%	2	HA	2,54	115	KOSZ UA
		Borek	05-04-2-10-82 -f -00	KOSZ-CRN	Wykasz.w uprawach ręczne, <40%	2	HA	0,98	115	KOSZ UA
		Borek	05-04-2-10-91 -g -00	KOSZ-CRN	Wykasz.w uprawach ręczne, <40%	5	HA	0,30	117	KOSZ UC
		Borek	05-04-2-10-92 -g -00	KOSZ-CRN	Wykasz.w uprawach ręczne, <40%	5	HA	1,20	117	KOSZ UC
		Borek	05-04-2-10-93 -t -00	KOSZ-CRN	Wykasz.w uprawach ręczne, <40%	4	HA	1,76	116	KOSZ UB
		Borek	05-04-2-10-94 -c -00	KOSZ-CRN	Wykasz.w uprawach ręczne, <40%	5	HA	1,25	117	KOSZ UC
	Borek	05-04-2-10-94 -g -00	KOSZ-CRN	Wykasz.w uprawach ręczne, <40%	6	HA	6,30	117	KOSZ UC	
	Borek	05-04-2-10-95 -b -00	KOSZ-CRN	Wykasz.w uprawach ręczne, <40%	6	HA	1,20	117	KOSZ UC	
	Borek	05-04-2-10-95 -j -00	KOSZ-CRN	Wykasz.w uprawach ręczne, <40%	6	HA	2,92	117	KOSZ UC	
	Borek	05-04-2-10-97 -g -00	KOSZ-CRN	Wykasz.w uprawach ręczne, <40%	6	HA	5,72	117	KOSZ UC	
	PIEL-POZ	Borek	05-04-2-10-93 -d -01	KOSZ-CRN	Wykasz.w uprawach ręczne, <40%	2	HA	0,75	115	KOSZ UA
		Borek	05-04-2-10-93 -d -99	KOSZ-CRN	Wykasz.w uprawach ręczne, <40%	2	HA	1,42	115	KOSZ UA
		Borek	05-04-2-10-93 -f -00	KOSZ-CRN	Wykasz.w uprawach ręczne, <40%	3	HA	0,33	116	KOSZ UB
		Borek	05-04-2-10-93 -r -00	KOSZ-CRN	Wykasz.w uprawach ręczne, <40%	2	HA	0,07	115	KOSZ UA
OCHRL	O-BOBRY	Borek	05-04-2-10- - -	GODZ MH8	prace godz. wyk. ciągnikiem	----	H	5,00	403	GODZ MH8
		Borek	05-04-2-10- - -	GODZ RH8	Prace godzinowe ręczne	----	H	10,00	396	GODZ RH8
	O-GRODZN	Świerże	05-04-1-13-313 -j -00	GODZ SIAT	Godz. transp. siatki	----	H	2,00	147	GRODZ-SN
		Świerże	05-04-1-13-313 -j -00	GRODZ-SN	grodzenie upraw siatką niziny	3	HM	15,00	147	GRODZ-SN
		Świerże	05-04-1-13-336 -a -00	GODZ SIAT	Godz. transp. siatki	----	H	1,00	147	GRODZ-SN
		Świerże	05-04-1-13-336 -a -00	GRODZ-SN	grodzenie upraw siatką niziny	3	HM	6,50	147	GRODZ-SN
Świerże	05-04-1-13-340 -b -00	GODZ SIAT	Godz. transp. siatki	----	H	2,00	147	GRODZ-SN		

Szczegółowy rozmiar prac według grup czynności, czynności i lokalizacji

Pakiet: 08-Les.10,13

Dział	Grupa czynn.	Leśnictwo/ Szkołka/ Inwentarz	Adres	Kod czynności do wyceny	Nazwa czynności	Stopień trudności	J.M.	Ilość	Nr poz. OSTWPL	Kod czynności do rozliczeń
OCHRL	O-GRODZN	Świerze	05-04-1-13-340 -b -00	GRODZ-SN	grodenie upraw siatką niziny	3	HM	20,00	147	GRODZ-SN
		Świerze	05-04-1-13-347 -a -00	GODZ RSIA	Godz. transp. siatki rozb	----	H	1,00	149	GRODZ-SRN
		Świerze	05-04-1-13-347 -a -00	GRODZ-SRN	Godz. upraw siatką rozb.nizin	3	HM	6,00	149	GRODZ-SRN
		Świerze	05-04-1-13-348 -a -00	GODZ SIAT	Godz. transp. siatki	----	H	2,00	147	GRODZ-SN
		Świerze	05-04-1-13-348 -a -00	GRODZ-SN	grodenie upraw siatką niziny	3	HM	23,00	147	GRODZ-SN
		Świerze	05-04-1-13-360 -d -00	GODZ SIAT	Godz. transp. siatki	----	H	1,00	147	GRODZ-SN
		Świerze	05-04-1-13-360 -d -00	GRODZ-SN	grodenie upraw siatką niziny	3	HM	10,00	147	GRODZ-SN
		Świerze	05-04-1-13-378 -c -00	GODZ SIAT	Godz. transp. siatki	----	H	1,00	147	GRODZ-SN
		Świerze	05-04-1-13-378 -c -00	GRODZ-SN	grodenie upraw siatką niziny	3	HM	9,00	147	GRODZ-SN
		Borek	05-04-2-10-180 -c -01	GODZ SIAT	Godz. transp. siatki	----	H	1,00	147	GRODZ-SN
		Borek	05-04-2-10-180 -c -01	GRODZ-SN	grodenie upraw siatką niziny	4	HM	5,00	147	GRODZ-SN
		Borek	05-04-2-10-212 -f -00	GODZ RSIA	Godz. transp. siatki rozb	----	H	1,00	149	GRODZ-SRN
	Borek	05-04-2-10-212 -f -00	GRODZ-SRN	Godz. upraw siatką rozb.nizin	3	HM	5,50	149	GRODZ-SRN	
	Borek	05-04-2-10-109B -f -00	GODZ DSIA	Godz. transp. siatki po rozb.	----	H	1,00	153	GRODZ-DEM	
	Borek	05-04-2-10-109B -f -00	GRODZ-DEM	Demontaż grodzień	4	HM	4,70	153	GRODZ-DEM	
	Borek	05-04-2-10-66 -a -00	GODZ DSIA	Godz. transp. siatki po rozb.	----	H	1,00	153	GRODZ-DEM	
	Borek	05-04-2-10-66 -a -00	GRODZ-DEM	Demontaż grodzień	4	HM	5,60	153	GRODZ-DEM	
	Borek	05-04-2-10-96 -g -00	GODZ DSIA	Godz. transp. siatki po rozb.	----	H	1,00	153	GRODZ-DEM	
	Borek	05-04-2-10-96 -g -00	GRODZ-DEM	Demontaż grodzień	4	HM	4,80	153	GRODZ-DEM	
	Świerze	05-04-1-13-308 -c -00	GODZ KGR	Godz. transp. konserw. grodz.	----	H	1,00	154	K GRODZEŃ	
	Świerze	05-04-1-13-308 -c -00	K GRODZEŃ	Napr. (kons.) ogr. upraw leśn.	----	H	22,00	154	K GRODZEŃ	
	Świerze	05-04-1-13-310 -c -00	GODZ KGR	Godz. transp. konserw. grodz.	----	H	1,00	154	K GRODZEŃ	
	Świerze	05-04-1-13-310 -c -00	K GRODZEŃ	Napr. (kons.) ogr. upraw leśn.	----	H	12,00	154	K GRODZEŃ	
	Świerze	05-04-1-13-313 -f -00	GODZ KGR	Godz. transp. konserw. grodz.	----	H	1,00	154	K GRODZEŃ	
	Świerze	05-04-1-13-313 -f -00	K GRODZEŃ	Napr. (kons.) ogr. upraw leśn.	----	H	11,00	154	K GRODZEŃ	
	Świerze	05-04-1-13-313 -i -00	GODZ KGR	Godz. transp. konserw. grodz.	----	H	1,00	154	K GRODZEŃ	
	Świerze	05-04-1-13-313 -i -00	K GRODZEŃ	Napr. (kons.) ogr. upraw leśn.	----	H	18,00	154	K GRODZEŃ	
	Świerze	05-04-1-13-313 -j -00	GODZ KGR	Godz. transp. konserw. grodz.	----	H	1,00	154	K GRODZEŃ	
	Świerze	05-04-1-13-313 -j -00	K GRODZEŃ	Napr. (kons.) ogr. upraw leśn.	----	H	30,00	154	K GRODZEŃ	
	Świerze	05-04-1-13-314 -c -00	GODZ KGR	Godz. transp. konserw. grodz.	----	H	2,00	154	K GRODZEŃ	
	Świerze	05-04-1-13-314 -c -00	K GRODZEŃ	Napr. (kons.) ogr. upraw leśn.	----	H	31,00	154	K GRODZEŃ	
	Świerze	05-04-1-13-318 -c -01	GODZ KGR	Godz. transp. konserw. grodz.	----	H	2,00	154	K GRODZEŃ	
	Świerze	05-04-1-13-318 -c -01	K GRODZEŃ	Napr. (kons.) ogr. upraw leśn.	----	H	42,00	154	K GRODZEŃ	
	Świerze	05-04-1-13-331 -b -00	GODZ KGR	Godz. transp. konserw. grodz.	----	H	1,00	154	K GRODZEŃ	
Świerze	05-04-1-13-331 -b -00	K GRODZEŃ	Napr. (kons.) ogr. upraw leśn.	----	H	10,00	154	K GRODZEŃ		
Świerze	05-04-1-13-331 -c -00	GODZ KGR	Godz. transp. konserw. grodz.	----	H	2,00	154	K GRODZEŃ		
Świerze	05-04-1-13-331 -c -00	K GRODZEŃ	Napr. (kons.) ogr. upraw leśn.	----	H	30,00	154	K GRODZEŃ		
Świerze	05-04-1-13-336 -a -00	GODZ KGR	Godz. transp. konserw. grodz.	----	H	1,00	154	K GRODZEŃ		
Świerze	05-04-1-13-336 -a -00	K GRODZEŃ	Napr. (kons.) ogr. upraw leśn.	----	H	14,00	154	K GRODZEŃ		
Świerze	05-04-1-13-338 -a -00	GODZ KGR	Godz. transp. konserw. grodz.	----	H	1,00	154	K GRODZEŃ		
Świerze	05-04-1-13-338 -a -00	K GRODZEŃ	Napr. (kons.) ogr. upraw leśn.	----	H	4,00	154	K GRODZEŃ		
Świerze	05-04-1-13-338 -b -00	GODZ KGR	Godz. transp. konserw. grodz.	----	H	2,00	154	K GRODZEŃ		
Świerze	05-04-1-13-338 -b -00	K GRODZEŃ	Napr. (kons.) ogr. upraw leśn.	----	H	30,00	154	K GRODZEŃ		
Świerze	05-04-1-13-339 -f -00	GODZ KGR	Godz. transp. konserw. grodz.	----	H	1,00	154	K GRODZEŃ		
Świerze	05-04-1-13-339 -f -00	K GRODZEŃ	Napr. (kons.) ogr. upraw leśn.	----	H	13,00	154	K GRODZEŃ		
Świerze	05-04-1-13-340 -b -00	GODZ KGR	Godz. transp. konserw. grodz.	----	H	1,00	154	K GRODZEŃ		
Świerze	05-04-1-13-340 -b -00	K GRODZEŃ	Napr. (kons.) ogr. upraw leśn.	----	H	8,00	154	K GRODZEŃ		
Świerze	05-04-1-13-340 -c -00	GODZ KGR	Godz. transp. konserw. grodz.	----	H	2,00	154	K GRODZEŃ		
Świerze	05-04-1-13-340 -c -00	K GRODZEŃ	Napr. (kons.) ogr. upraw leśn.	----	H	30,00	154	K GRODZEŃ		
Świerze	05-04-1-13-346 -b -00	GODZ KGR	Godz. transp. konserw. grodz.	----	H	1,00	154	K GRODZEŃ		
Świerze	05-04-1-13-346 -b -00	K GRODZEŃ	Napr. (kons.) ogr. upraw leśn.	----	H	7,00	154	K GRODZEŃ		
Świerze	05-04-1-13-346 -d -00	GODZ KGR	Godz. transp. konserw. grodz.	----	H	1,00	154	K GRODZEŃ		
Świerze	05-04-1-13-346 -d -00	K GRODZEŃ	Napr. (kons.) ogr. upraw leśn.	----	H	9,00	154	K GRODZEŃ		
Świerze	05-04-1-13-347 -a -00	GODZ KGR	Godz. transp. konserw. grodz.	----	H	1,00	154	K GRODZEŃ		
Świerze	05-04-1-13-347 -a -00	K GRODZEŃ	Napr. (kons.) ogr. upraw leśn.	----	H	12,00	154	K GRODZEŃ		
Świerze	05-04-1-13-347 -c -00	GODZ KGR	Godz. transp. konserw. grodz.	----	H	1,00	154	K GRODZEŃ		

Szczegółowy rozmiar prac według grup czynności, czynności i lokalizacji

Pakiet: 08-Les.10,13

Dział	Grupa czynn.	Leśnictwo/ Szkołka/ Inwentarz	Adres	Kod czynności do wyceny	Nazwa czynności	Stopień trudności	J.M.	Ilość	Nr poz. OSTWPL	Kod czynności do rozliczeń
OCHRL	O-GRODZS	Świerze	05-04-1-13-347 -c -00	K GRODZEŃ	Napr. (kons.) ogr. upraw leśn.	----	H	10,00	154	K GRODZEŃ
		Świerze	05-04-1-13-347 -d -00	GODZ KGR	Godz. transp. konserw. grodz.	----	H	2,00	154	K GRODZEŃ
		Świerze	05-04-1-13-347 -d -00	K GRODZEŃ	Napr. (kons.) ogr. upraw leśn.	----	H	26,00	154	K GRODZEŃ
		Świerze	05-04-1-13-348 -a -00	GODZ KGR	Godz. transp. konserw. grodz.	----	H	2,00	154	K GRODZEŃ
		Świerze	05-04-1-13-348 -a -00	K GRODZEŃ	Napr. (kons.) ogr. upraw leśn.	----	H	46,00	154	K GRODZEŃ
		Świerze	05-04-1-13-359 -c -00	GODZ KGR	Godz. transp. konserw. grodz.	----	H	1,00	154	K GRODZEŃ
		Świerze	05-04-1-13-359 -c -00	K GRODZEŃ	Napr. (kons.) ogr. upraw leśn.	----	H	10,00	154	K GRODZEŃ
		Świerze	05-04-1-13-360 -d -00	GODZ KGR	Godz. transp. konserw. grodz.	----	H	1,00	154	K GRODZEŃ
		Świerze	05-04-1-13-360 -d -00	K GRODZEŃ	Napr. (kons.) ogr. upraw leśn.	----	H	20,00	154	K GRODZEŃ
		Świerze	05-04-1-13-360 -g -00	GODZ KGR	Godz. transp. konserw. grodz.	----	H	1,00	154	K GRODZEŃ
		Świerze	05-04-1-13-360 -g -00	K GRODZEŃ	Napr. (kons.) ogr. upraw leśn.	----	H	12,00	154	K GRODZEŃ
		Świerze	05-04-1-13-361 -a -00	GODZ KGR	Godz. transp. konserw. grodz.	----	H	2,00	154	K GRODZEŃ
		Świerze	05-04-1-13-361 -a -00	K GRODZEŃ	Napr. (kons.) ogr. upraw leśn.	----	H	26,00	154	K GRODZEŃ
		Świerze	05-04-1-13-377 -d -00	GODZ KGR	Godz. transp. konserw. grodz.	----	H	1,00	154	K GRODZEŃ
		Świerze	05-04-1-13-377 -d -00	K GRODZEŃ	Napr. (kons.) ogr. upraw leśn.	----	H	14,00	154	K GRODZEŃ
		Świerze	05-04-1-13-378 -c -00	GODZ KGR	Godz. transp. konserw. grodz.	----	H	1,00	154	K GRODZEŃ
		Świerze	05-04-1-13-378 -c -00	K GRODZEŃ	Napr. (kons.) ogr. upraw leśn.	----	H	18,00	154	K GRODZEŃ
		Świerze	05-04-1-13-379 -a -00	GODZ KGR	Godz. transp. konserw. grodz.	----	H	2,00	154	K GRODZEŃ
		Świerze	05-04-1-13-379 -a -00	K GRODZEŃ	Napr. (kons.) ogr. upraw leśn.	----	H	24,00	154	K GRODZEŃ
		Świerze	05-04-1-13-379 -d -00	GODZ KGR	Godz. transp. konserw. grodz.	----	H	1,00	154	K GRODZEŃ
		Świerze	05-04-1-13-379 -d -00	K GRODZEŃ	Napr. (kons.) ogr. upraw leśn.	----	H	7,00	154	K GRODZEŃ
		Borek	05-04-2-10-109A -a -00	GODZ KGR	Godz. transp. konserw. grodz.	----	H	1,00	154	K GRODZEŃ
		Borek	05-04-2-10-109A -a -00	K GRODZEŃ	Napr. (kons.) ogr. upraw leśn.	----	H	13,00	154	K GRODZEŃ
		Borek	05-04-2-10-109B -b -00	GODZ KGR	Godz. transp. konserw. grodz.	----	H	1,00	154	K GRODZEŃ
		Borek	05-04-2-10-109B -b -00	K GRODZEŃ	Napr. (kons.) ogr. upraw leśn.	----	H	8,00	154	K GRODZEŃ
		Borek	05-04-2-10-109B -c -00	GODZ KGR	Godz. transp. konserw. grodz.	----	H	1,00	154	K GRODZEŃ
		Borek	05-04-2-10-109B -c -00	K GRODZEŃ	Napr. (kons.) ogr. upraw leśn.	----	H	9,00	154	K GRODZEŃ
		Borek	05-04-2-10-113 -c -00	GODZ KGR	Godz. transp. konserw. grodz.	----	H	1,00	154	K GRODZEŃ
		Borek	05-04-2-10-113 -c -00	K GRODZEŃ	Napr. (kons.) ogr. upraw leśn.	----	H	12,00	154	K GRODZEŃ
		Borek	05-04-2-10-178 -c -00	GODZ KGR	Godz. transp. konserw. grodz.	----	H	1,00	154	K GRODZEŃ
		Borek	05-04-2-10-178 -c -00	K GRODZEŃ	Napr. (kons.) ogr. upraw leśn.	----	H	11,00	154	K GRODZEŃ
		Borek	05-04-2-10-180 -b -00	GODZ KGR	Godz. transp. konserw. grodz.	----	H	1,00	154	K GRODZEŃ
		Borek	05-04-2-10-180 -b -00	K GRODZEŃ	Napr. (kons.) ogr. upraw leśn.	----	H	10,00	154	K GRODZEŃ
		Borek	05-04-2-10-212 -d -00	GODZ KGR	Godz. transp. konserw. grodz.	----	H	1,00	154	K GRODZEŃ
		Borek	05-04-2-10-212 -d -00	K GRODZEŃ	Napr. (kons.) ogr. upraw leśn.	----	H	7,00	154	K GRODZEŃ
		Borek	05-04-2-10-218 -a -00	GODZ KGR	Godz. transp. konserw. grodz.	----	H	1,00	154	K GRODZEŃ
		Borek	05-04-2-10-218 -a -00	K GRODZEŃ	Napr. (kons.) ogr. upraw leśn.	----	H	9,00	154	K GRODZEŃ
		Borek	05-04-2-10-66 -f -00	GODZ KGR	Godz. transp. konserw. grodz.	----	H	1,00	154	K GRODZEŃ
		Borek	05-04-2-10-66 -f -00	K GRODZEŃ	Napr. (kons.) ogr. upraw leśn.	----	H	12,00	154	K GRODZEŃ
		Borek	05-04-2-10-69 -b -00	GODZ KGR	Godz. transp. konserw. grodz.	----	H	1,00	154	K GRODZEŃ
		Borek	05-04-2-10-69 -b -00	K GRODZEŃ	Napr. (kons.) ogr. upraw leśn.	----	H	6,00	154	K GRODZEŃ
		Borek	05-04-2-10-70 -i -00	GODZ KGR	Godz. transp. konserw. grodz.	----	H	1,00	154	K GRODZEŃ
		Borek	05-04-2-10-70 -i -00	K GRODZEŃ	Napr. (kons.) ogr. upraw leśn.	----	H	17,00	154	K GRODZEŃ
		Borek	05-04-2-10-78A -c -00	GODZ KGR	Godz. transp. konserw. grodz.	----	H	1,00	154	K GRODZEŃ
		Borek	05-04-2-10-78A -c -00	K GRODZEŃ	Napr. (kons.) ogr. upraw leśn.	----	H	5,00	154	K GRODZEŃ
		Borek	05-04-2-10-78 -i -00	GODZ KGR	Godz. transp. konserw. grodz.	----	H	1,00	154	K GRODZEŃ
		Borek	05-04-2-10-78 -i -00	K GRODZEŃ	Napr. (kons.) ogr. upraw leśn.	----	H	22,00	154	K GRODZEŃ
		Borek	05-04-2-10-79 -b -00	GODZ KGR	Godz. transp. konserw. grodz.	----	H	1,00	154	K GRODZEŃ
		Borek	05-04-2-10-79 -b -00	K GRODZEŃ	Napr. (kons.) ogr. upraw leśn.	----	H	5,00	154	K GRODZEŃ
		Borek	05-04-2-10-79 -d -00	GODZ KGR	Godz. transp. konserw. grodz.	----	H	2,00	154	K GRODZEŃ
		Borek	05-04-2-10-79 -d -00	K GRODZEŃ	Napr. (kons.) ogr. upraw leśn.	----	H	36,00	154	K GRODZEŃ
		Borek	05-04-2-10-79 -m -00	GODZ KGR	Godz. transp. konserw. grodz.	----	H	1,00	154	K GRODZEŃ
		Borek	05-04-2-10-79 -m -00	K GRODZEŃ	Napr. (kons.) ogr. upraw leśn.	----	H	4,00	154	K GRODZEŃ
		Borek	05-04-2-10-80 -h -00	GODZ KGR	Godz. transp. konserw. grodz.	----	H	1,00	154	K GRODZEŃ
		Borek	05-04-2-10-80 -h -00	K GRODZEŃ	Napr. (kons.) ogr. upraw leśn.	----	H	9,00	154	K GRODZEŃ
Borek	05-04-2-10-80 -k -00	GODZ KGR	Godz. transp. konserw. grodz.	----	H	1,00	154	K GRODZEŃ		

Szczegółowy rozmiar prac według grup czynności, czynności i lokalizacji

Pakiet: 08-Les.10,13

Dział	Grupa czynn.	Leśnictwo/ Szkołka/ Inwentarz	Adres	Kod czynności do wyceny	Nazwa czynności	Stopień trudności	J.M.	Ilość	Nr poz. OSTWPL	Kod czynności do rozliczeń
OCHRL	O-GRODZS	Borek	05-04-2-10-80 -k -00	K GRODZEŃ	Napr. (kons.) ogr. upraw leśn.	----	H	14,00	154	K GRODZEŃ
		Borek	05-04-2-10-81 -c -00	GODZ KGR	Godz. transp. konserw. grodz.	----	H	2,00	154	K GRODZEŃ
		Borek	05-04-2-10-81 -c -00	K GRODZEŃ	Napr. (kons.) ogr. upraw leśn.	----	H	27,00	154	K GRODZEŃ
		Borek	05-04-2-10-81 -f -00	GODZ KGR	Godz. transp. konserw. grodz.	----	H	1,00	154	K GRODZEŃ
		Borek	05-04-2-10-81 -f -00	K GRODZEŃ	Napr. (kons.) ogr. upraw leśn.	----	H	9,00	154	K GRODZEŃ
		Borek	05-04-2-10-93 -d -01	GODZ KGR	Godz. transp. konserw. grodz.	----	H	1,00	154	K GRODZEŃ
		Borek	05-04-2-10-93 -d -01	K GRODZEŃ	Napr. (kons.) ogr. upraw leśn.	----	H	7,00	154	K GRODZEŃ
		Borek	05-04-2-10-93 -d -99	GODZ KGR	Godz. transp. konserw. grodz.	----	H	1,00	154	K GRODZEŃ
		Borek	05-04-2-10-93 -d -99	K GRODZEŃ	Napr. (kons.) ogr. upraw leśn.	----	H	5,00	154	K GRODZEŃ
		Borek	05-04-2-10-93 -f -00	GODZ KGR	Godz. transp. konserw. grodz.	----	H	1,00	154	K GRODZEŃ
		Borek	05-04-2-10-93 -f -00	K GRODZEŃ	Napr. (kons.) ogr. upraw leśn.	----	H	4,00	154	K GRODZEŃ
		Borek	05-04-2-10-93 -r -00	GODZ KGR	Godz. transp. konserw. grodz.	----	H	1,00	154	K GRODZEŃ
		Borek	05-04-2-10-93 -r -00	K GRODZEŃ	Napr. (kons.) ogr. upraw leśn.	----	H	2,00	154	K GRODZEŃ
		Borek	05-04-2-10-95 -g -00	GODZ KGR	Godz. transp. konserw. grodz.	----	H	1,00	154	K GRODZEŃ
		Borek	05-04-2-10-95 -g -00	K GRODZEŃ	Napr. (kons.) ogr. upraw leśn.	----	H	10,00	154	K GRODZEŃ
		Borek	05-04-2-10-96 -g -00	GODZ KGR	Godz. transp. konserw. grodz.	----	H	1,00	154	K GRODZEŃ
		Borek	05-04-2-10-96 -g -00	K GRODZEŃ	Napr. (kons.) ogr. upraw leśn.	----	H	11,00	154	K GRODZEŃ
		Borek	05-04-2-10-97 -b -00	GODZ KGR	Godz. transp. konserw. grodz.	----	H	1,00	154	K GRODZEŃ
		Borek	05-04-2-10-97 -b -00	K GRODZEŃ	Napr. (kons.) ogr. upraw leśn.	----	H	9,00	154	K GRODZEŃ
		Borek	05-04-2-10-97 -g -00	GODZ KGR	Godz. transp. konserw. grodz.	----	H	1,00	154	K GRODZEŃ
Borek	05-04-2-10-97 -g -00	K GRODZEŃ	Napr. (kons.) ogr. upraw leśn.	1	H	6,00	154	K GRODZEŃ		
OCHRL	O-POZ	Świerże	05-04-1-13- - -	GODZ MH8	prace godz. wyk. ciągnikiem	----	H	30,00	403	GODZ MH8
		Świerże	05-04-1-13- - -	GODZ RH8	Prace godzinowe ręczne	----	H	150,00	396	GODZ RH8
		Borek	05-04-2-10- - -	GODZ MH8	prace godz. wyk. ciągnikiem	----	H	5,00	403	GODZ MH8
		Borek	05-04-2-10- - -	GODZ RH8	Prace godzinowe ręczne	----	H	10,00	396	GODZ RH8
	O-PROGNG	Świerże	05-04-1-13- - -	SZUK-PĘDR	badanie zapędrzenia gleby	3	SZT	111,00	141	SZUK-PĘDR
		Borek	05-04-2-10- - -	SZUK-PĘDR	badanie zapędrzenia gleby	3	SZT	51,00	141	SZUK-PĘDR
	O-PROGNŚ	Świerże	05-04-1-13- - -	SZUK-OWAD	Próbne poszukiw.owad.m.podokap	1	SZT	9,00	142	SZUK-OWAD
		Borek	05-04-2-10- - -	SZUK-OWAD	Próbne poszukiw.owad.m.podokap	3	SZT	5,00	142	SZUK-OWAD
	O-SMIECI	Świerże	05-04-1-13- - -	GODZ MH8	prace godz. wyk. ciągnikiem	----	H	10,00	403	GODZ MH8
		Świerże	05-04-1-13- - -	GODZ RH8	Prace godzinowe ręczne	----	H	50,00	396	GODZ RH8
		Borek	05-04-2-10- - -	GODZ MH8	prace godz. wyk. ciągnikiem	----	H	30,00	403	GODZ MH8
		Borek	05-04-2-10- - -	GODZ RH8	Prace godzinowe ręczne	----	H	120,00	396	GODZ RH8
O-SPALGAŁ	Świerże	05-04-1-13- - -	GODZ MH8	prace godz. wyk. ciągnikiem	----	H	10,00	403	GODZ MH8	
	Świerże	05-04-1-13- - -	PORZ-SPAL	spalanie pozost.pozręb.	1	M3P	100,00	156	PORZ-SPAL	
	Świerże	05-04-1-13- - -	PORZ-STOS	wyn.ukł.pozost.pozręb.w stosy	1	M3P	100,00	157	PORZ-STOS	
	Borek	05-04-2-10- - -	GODZ MH8	prace godz. wyk. ciągnikiem	----	H	5,00	403	GODZ MH8	
	Borek	05-04-2-10- - -	GODZ RH8	Prace godzinowe ręczne	----	H	10,00	396	GODZ RH8	
	Borek	05-04-2-10- - -	PORZ-SPAL	spalanie pozost.pozręb.	1	M3P	50,00	156	PORZ-SPAL	
	Borek	05-04-2-10- - -	PORZ-STOS	wyn.ukł.pozost.pozręb.w stosy	1	M3P	50,00	157	PORZ-STOS	
O-ZGRYZD	Świerże	05-04-1-13- - -	DRZ-ZGRYZ	wykładanie drzew zgryzowych .	----	SZT	10,00	166	DRZ-ZGRYZ	
	Świerże	05-04-1-13- - -	GODZ RH8	Prace godzinowe ręczne	----	H	4,00	396	GODZ RH8	
	Borek	05-04-2-10- - -	DRZ-ZGRYZ	wykładanie drzew zgryzowych .	1	SZT	20,00	166	DRZ-ZGRYZ	
OCHRP	P-BAZA	Świerże	05-04-1-13- - -	GODZ RH8	Prace godzinowe ręczne	----	H	2,00	396	GODZ RH8
		Borek	05-04-2-10- - -	GODZ RH8	Prace godzinowe ręczne	----	H	4,00	396	GODZ RH8
	P-INNE	Świerże	05-04-1-13- - -	GODZ MH8	prace godz. wyk. ciągnikiem	----	H	30,00	403	GODZ MH8
		Świerże	05-04-1-13- - -	GODZ RH8	Prace godzinowe ręczne	----	H	200,00	396	GODZ RH8
		Borek	05-04-2-10- - -	GODZ MH8	prace godz. wyk. ciągnikiem	----	H	10,00	403	GODZ MH8
		Borek	05-04-2-10- - -	GODZ RH8	Prace godzinowe ręczne	----	H	50,00	396	GODZ RH8
	P-PASYS	Borek	05-04-2-10- - -	GODZ-MIN2	g. przej. przy odn. pasów ppoż	----	H	2,00	173	ODN-PASP
		Borek	05-04-2-10- - -	ODN-PASC	Odn.brudz p-poż min.szer > 2m	1	KMTR	0,40	173	ODN-PASP
	P-PATRP	Świerże	05-04-1-13- - -	GODZ RH8	Prace godzinowe ręczne	----	H	50,00	396	GODZ RH8
		Borek	05-04-2-10- - -	GODZ RH8	Prace godzinowe ręczne	----	H	100,00	396	GODZ RH8
	P-PORZ	Świerże	05-04-1-13- - -	PPOŻ-PORZ	porząd.teren.przy pasach p-poż	1	HA	9,00	171	PPOŻ-PORZ

Szczegółowy rozmiar prac według grup czynności, czynności i lokalizacji

Pakiet: 08-Les.10,13

Dział	Grupa czynn.	Leśnictwo/ Szkołka/ Inwentarz	Adres	Kod czynności do wyceny	Nazwa czynności	Stopień trudności	J.M.	Ilość	Nr poz. OSTWPL	Kod czynności do rozliczeń
OCHRP	P-PORZ	Borek	05-04-2-10- - -	PPOŻ-PORZ	porząd.teren.przy pasach p-poż	3	HA	37,80	171	PPOŻ-PORZ
	P-POŻAR	Świerże	05-04-1-13- - -	DOZ DOG	Pr. ręcz. dog. i dozor. pożarz	----	H	50,00	174	DOZ DOG
		Borek	05-04-2-10- - -	DOZ DOG	Pr. ręcz. dog. i dozor. pożarz	----	H	50,00	174	DOZ DOG
		Borek	05-04-2-10- - -	GODZ MH8	prace godz. wyk. ciągnikiem	----	H	5,00	403	GODZ MH8
	UT-WODA	Świerże	05-04-1-13- - -	GODZ RH8	Prace godzinowe ręczne	----	H	1,00	396	GODZ RH8
Borek		05-04-2-10- - -	GODZ RH8	Prace godzinowe ręczne	----	H	3,00	396	GODZ RH8	
POZ	IB	Świerże	05-04-1-13-337 -c -00	CWD-H	Całk. wyrób drewna HARWESTER	----	M3	512,00	2	CWD-D
		Świerże	05-04-1-13-337 -c -00	CWD-P	Całk. wyrób drewna PILARKA	----	M3	73,00	2	CWD-D
		Świerże	05-04-1-13-337 -c -00	ZRYW HARW	zrywka po poz. harwesterowym	----	M3	512,00	2	CWD-D
		Świerże	05-04-1-13-337 -c -00	ZRYW PIL	zrywka po poz. pilarką	----	M3	73,00	2	CWD-D
		Borek	05-04-2-10-215 -a -00	CWD-P	Całk. wyrób drewna PILARKA	----	M3	284,00	2	CWD-D
		Borek	05-04-2-10-215 -a -00	ZRYW PIL	zrywka po poz. pilarką	----	M3	284,00	2	CWD-D
		Borek	05-04-2-10-80 -g -00	CWD-H	Całk. wyrób drewna HARWESTER	----	M3	1 238,00	2	CWD-D
		Borek	05-04-2-10-80 -g -00	CWD-P	Całk. wyrób drewna PILARKA	----	M3	44,00	2	CWD-D
		Borek	05-04-2-10-80 -g -00	ZRYW HARW	zrywka po poz. harwesterowym	----	M3	1 238,00	2	CWD-D
		Borek	05-04-2-10-80 -g -00	ZRYW PIL	zrywka po poz. pilarką	----	M3	44,00	2	CWD-D
	IIAU	Borek	05-04-2-10-79 -g -00	CWD-H	Całk. wyrób drewna HARWESTER	----	M3	246,00	2	CWD-D
		Borek	05-04-2-10-79 -g -00	ZRYW HARW	zrywka po poz. harwesterowym	----	M3	246,00	2	CWD-D
	IIIA	Borek	05-04-2-10-92 -a -00	CWD-H	Całk. wyrób drewna HARWESTER	----	M3	422,00	2	CWD-D
		Borek	05-04-2-10-92 -a -00	CWD-P	Całk. wyrób drewna PILARKA	----	M3	106,00	2	CWD-D
		Borek	05-04-2-10-92 -a -00	ZRYW HARW	zrywka po poz. harwesterowym	----	M3	422,00	2	CWD-D
		Borek	05-04-2-10-92 -a -00	ZRYW PIL	zrywka po poz. pilarką	----	M3	106,00	2	CWD-D
	IIIAU	Borek	05-04-2-10-109C -g -00	CWD-H	Całk. wyrób drewna HARWESTER	----	M3	361,00	2	CWD-D
		Borek	05-04-2-10-109C -g -00	CWD-P	Całk. wyrób drewna PILARKA	----	M3	53,00	2	CWD-D
		Borek	05-04-2-10-109C -g -00	ZRYW HARW	zrywka po poz. harwesterowym	----	M3	361,00	2	CWD-D
		Borek	05-04-2-10-109C -g -00	ZRYW PIL	zrywka po poz. pilarką	----	M3	53,00	2	CWD-D
		Borek	05-04-2-10-79 -d -00	CWD-H	Całk. wyrób drewna HARWESTER	----	M3	263,00	2	CWD-D
		Borek	05-04-2-10-79 -d -00	CWD-P	Całk. wyrób drewna PILARKA	----	M3	45,00	2	CWD-D
		Borek	05-04-2-10-79 -d -00	ZRYW HARW	zrywka po poz. harwesterowym	----	M3	263,00	2	CWD-D
		Borek	05-04-2-10-79 -d -00	ZRYW PIL	zrywka po poz. pilarką	----	M3	45,00	2	CWD-D
	IIIB	Świerże	05-04-1-13-336 -g -00	CWD-H	Całk. wyrób drewna HARWESTER	----	M3	379,00	2	CWD-D
		Świerże	05-04-1-13-336 -g -00	CWD-P	Całk. wyrób drewna PILARKA	----	M3	161,00	2	CWD-D
		Świerże	05-04-1-13-336 -g -00	ZRYW HARW	zrywka po poz. harwesterowym	----	M3	379,00	2	CWD-D
		Świerże	05-04-1-13-336 -g -00	ZRYW PIL	zrywka po poz. pilarką	----	M3	161,00	2	CWD-D
		Borek	05-04-2-10-217 -d -00	CWD-P	Całk. wyrób drewna PILARKA	----	M3	368,00	2	CWD-D
		Borek	05-04-2-10-217 -d -00	ZRYW PIL	zrywka po poz. pilarką	----	M3	368,00	2	CWD-D
	IIIBU	Świerże	05-04-1-13-338 -a -00	CWD-P	Całk. wyrób drewna PILARKA	----	M3	162,00	2	CWD-D
		Świerże	05-04-1-13-338 -a -00	ZRYW PIL	zrywka po poz. pilarką	----	M3	162,00	2	CWD-D
	IVD	Świerże	05-04-1-13-346 -b -00	CWD-P	Całk. wyrób drewna PILARKA	----	M3	286,00	2	CWD-D
		Świerże	05-04-1-13-346 -b -00	ZRYW PIL	zrywka po poz. pilarką	----	M3	286,00	2	CWD-D
	IVDU	Świerże	05-04-1-13-335 -b -00	CWD-P	Całk. wyrób drewna PILARKA	----	M3	220,00	2	CWD-D
		Świerże	05-04-1-13-335 -b -00	ZRYW PIL	zrywka po poz. pilarką	----	M3	220,00	2	CWD-D
		Świerże	05-04-1-13-339 -f -00	CWD-P	Całk. wyrób drewna PILARKA	----	M3	50,00	2	CWD-D
		Świerże	05-04-1-13-339 -f -00	ZRYW PIL	zrywka po poz. pilarką	----	M3	50,00	2	CWD-D
	PM	Świerże	05-04-1-13- - -	GODZ MH8	prace godz. wyk. ciągnikiem	----	H	30,00	403	GODZ MH8
		Borek	05-04-2-10- - -	GODZ MH8	prace godz. wyk. ciągnikiem	----	H	25,00	403	GODZ MH8
	POZ-P	Świerże	05-04-1-13- - -	GODZ MH8	prace godz. wyk. ciągnikiem	----	H	18,00	403	GODZ MH8
		Świerże	05-04-1-13- - -	GODZ PILA	Prace godz. wyk. pilarką	----	H	200,00	397	GODZ PILA
Świerże		05-04-1-13- - -	GODZ RH8	Prace godzinowe ręczne	----	H	100,00	396	GODZ RH8	
Borek		05-04-2-10- - -	GODZ MH8	prace godz. wyk. ciągnikiem	----	H	15,00	403	GODZ MH8	
Borek		05-04-2-10- - -	GODZ PILA	Prace godz. wyk. pilarką	----	H	60,00	397	GODZ PILA	
Borek		05-04-2-10- - -	GODZ RH8	Prace godzinowe ręczne	----	H	60,00	396	GODZ RH8	

Szczegółowy rozmiar prac według grup czynności, czynności i lokalizacji

Pakiet: 08-Les.10,13

Dział	Grupa czynn.	Leśnictwo/ Szkółka/ Inwentarz	Adres	Kod czynności do wyceny	Nazwa czynności	Stopień trudności	J.M.	Ilość	Nr poz. OSTWPL	Kod czynności do rozliczeń
POZ	PR	Świerże	05-04-1-13- - -	CWD-P	Całk. wyrób drewna PILARKA	----	M3	100,00	2	CWD-D
		Świerże	05-04-1-13- - -	ZRYW PIL	zrywka po poz. pilarką	----	M3	100,00	2	CWD-D
		Borek	05-04-2-10- - -	CWD-P	Całk. wyrób drewna PILARKA	----	M3	200,00	2	CWD-D
		Borek	05-04-2-10- - -	ZRYW PIL	zrywka po poz. pilarką	----	M3	200,00	2	CWD-D
	PTP	Świerże	05-04-1-13- - -	CWD-P	Całk. wyrób drewna PILARKA	----	M3	469,00	2	CWD-D
		Świerże	05-04-1-13- - -	ZRYW PIL	zrywka po poz. pilarką	----	M3	469,00	2	CWD-D
		Borek	05-04-2-10- - -	CWD-P	Całk. wyrób drewna PILARKA	----	M3	200,00	2	CWD-D
		Borek	05-04-2-10- - -	ZRYW PIL	zrywka po poz. pilarką	----	M3	200,00	2	CWD-D
	PTW	Świerże	05-04-1-13- - -	CWD-P	Całk. wyrób drewna PILARKA	----	M3	150,00	2	CWD-D
		Świerże	05-04-1-13- - -	ZRYW PIL	zrywka po poz. pilarką	----	M3	150,00	2	CWD-D
		Borek	05-04-2-10- - -	CWD-P	Całk. wyrób drewna PILARKA	----	M3	10,00	2	CWD-D
		Borek	05-04-2-10- - -	ZRYW PIL	zrywka po poz. pilarką	----	M3	10,00	2	CWD-D
	TPP	Świerże	05-04-1-13-300 -a -00	CWD-P	Całk. wyrób drewna PILARKA	----	M3	45,00	2	CWD-D
		Świerże	05-04-1-13-300 -a -00	ZRYW PIL	zrywka po poz. pilarką	----	M3	45,00	2	CWD-D
		Świerże	05-04-1-13-301 -a -00	CWD-P	Całk. wyrób drewna PILARKA	----	M3	30,00	2	CWD-D
		Świerże	05-04-1-13-301 -a -00	ZRYW PIL	zrywka po poz. pilarką	----	M3	30,00	2	CWD-D
		Świerże	05-04-1-13-301 -c -00	CWD-P	Całk. wyrób drewna PILARKA	----	M3	31,00	2	CWD-D
		Świerże	05-04-1-13-301 -c -00	ZRYW PIL	zrywka po poz. pilarką	----	M3	31,00	2	CWD-D
		Świerże	05-04-1-13-301 -d -00	CWD-P	Całk. wyrób drewna PILARKA	----	M3	55,00	2	CWD-D
		Świerże	05-04-1-13-301 -d -00	ZRYW PIL	zrywka po poz. pilarką	----	M3	55,00	2	CWD-D
		Świerże	05-04-1-13-301 -f -00	CWD-P	Całk. wyrób drewna PILARKA	----	M3	74,00	2	CWD-D
		Świerże	05-04-1-13-301 -f -00	ZRYW PIL	zrywka po poz. pilarką	----	M3	74,00	2	CWD-D
		Świerże	05-04-1-13-305 -a -00	CWD-P	Całk. wyrób drewna PILARKA	----	M3	52,00	2	CWD-D
		Świerże	05-04-1-13-305 -a -00	ZRYW PIL	zrywka po poz. pilarką	----	M3	52,00	2	CWD-D
		Świerże	05-04-1-13-305 -g -00	CWD-P	Całk. wyrób drewna PILARKA	----	M3	22,00	2	CWD-D
		Świerże	05-04-1-13-305 -g -00	ZRYW PIL	zrywka po poz. pilarką	----	M3	22,00	2	CWD-D
		Świerże	05-04-1-13-306A -d -00	CWD-P	Całk. wyrób drewna PILARKA	----	M3	65,00	2	CWD-D
		Świerże	05-04-1-13-306A -d -00	ZRYW PIL	zrywka po poz. pilarką	----	M3	65,00	2	CWD-D
		Świerże	05-04-1-13-306A -i -00	CWD-P	Całk. wyrób drewna PILARKA	----	M3	30,00	2	CWD-D
		Świerże	05-04-1-13-306A -i -00	ZRYW PIL	zrywka po poz. pilarką	----	M3	30,00	2	CWD-D
		Świerże	05-04-1-13-306 -d -00	CWD-H	Całk. wyrób drewna HARWESTER	----	M3	120,00	2	CWD-D
		Świerże	05-04-1-13-306 -d -00	CWD-P	Całk. wyrób drewna PILARKA	----	M3	7,00	2	CWD-D
		Świerże	05-04-1-13-306 -d -00	ZRYW HARW	zrywka po poz. harwesterowym	----	M3	120,00	2	CWD-D
		Świerże	05-04-1-13-306 -d -00	ZRYW PIL	zrywka po poz. pilarką	----	M3	7,00	2	CWD-D
		Świerże	05-04-1-13-307 -b -00	CWD-P	Całk. wyrób drewna PILARKA	----	M3	46,00	2	CWD-D
		Świerże	05-04-1-13-307 -b -00	ZRYW PIL	zrywka po poz. pilarką	----	M3	46,00	2	CWD-D
		Świerże	05-04-1-13-307 -d -00	CWD-P	Całk. wyrób drewna PILARKA	----	M3	80,00	2	CWD-D
		Świerże	05-04-1-13-307 -d -00	ZRYW PIL	zrywka po poz. pilarką	----	M3	80,00	2	CWD-D
		Świerże	05-04-1-13-308 -j -00	CWD-H	Całk. wyrób drewna HARWESTER	----	M3	70,00	2	CWD-D
		Świerże	05-04-1-13-308 -j -00	CWD-P	Całk. wyrób drewna PILARKA	----	M3	9,00	2	CWD-D
		Świerże	05-04-1-13-308 -j -00	ZRYW HARW	zrywka po poz. harwesterowym	----	M3	70,00	2	CWD-D
		Świerże	05-04-1-13-308 -j -00	ZRYW PIL	zrywka po poz. pilarką	----	M3	9,00	2	CWD-D
		Świerże	05-04-1-13-309 -k -00	CWD-P	Całk. wyrób drewna PILARKA	----	M3	40,00	2	CWD-D
		Świerże	05-04-1-13-309 -k -00	ZRYW PIL	zrywka po poz. pilarką	----	M3	40,00	2	CWD-D
Świerże		05-04-1-13-310 -k -00	CWD-P	Całk. wyrób drewna PILARKA	----	M3	52,00	2	CWD-D	
Świerże		05-04-1-13-310 -k -00	ZRYW PIL	zrywka po poz. pilarką	----	M3	52,00	2	CWD-D	
Świerże		05-04-1-13-311 -a -00	CWD-H	Całk. wyrób drewna HARWESTER	----	M3	1 370,00	2	CWD-D	
Świerże		05-04-1-13-311 -a -00	CWD-P	Całk. wyrób drewna PILARKA	----	M3	250,00	2	CWD-D	
Świerże		05-04-1-13-311 -a -00	ZRYW HARW	zrywka po poz. harwesterowym	----	M3	1 370,00	2	CWD-D	
Świerże		05-04-1-13-311 -a -00	ZRYW PIL	zrywka po poz. pilarką	----	M3	250,00	2	CWD-D	
Świerże		05-04-1-13-311 -d -00	CWD-P	Całk. wyrób drewna PILARKA	----	M3	82,00	2	CWD-D	
Świerże		05-04-1-13-311 -d -00	ZRYW PIL	zrywka po poz. pilarką	----	M3	82,00	2	CWD-D	
Świerże		05-04-1-13-311 -f -00	CWD-P	Całk. wyrób drewna PILARKA	----	M3	90,00	2	CWD-D	
Świerże		05-04-1-13-311 -f -00	ZRYW PIL	zrywka po poz. pilarką	----	M3	90,00	2	CWD-D	

Szczegółowy rozmiar prac według grup czynności, czynności i lokalizacji

Pakiet: 08-Les.10,13

Dział	Grupa czynn.	Leśnictwo/ Szkołka/ Inwentarz	Adres	Kod czynności do wyceny	Nazwa czynności	Stopień trudności	J.M.	Ilość	Nr poz. OSTWPL	Kod czynności do rozliczeń
POZ	TPP	Świerze	05-04-1-13-319 -a -00	CWD-P	Całk. wyrób drewna PILARKA	----	M3	70,00	2	CWD-D
		Świerze	05-04-1-13-319 -a -00	ZRYW PIL	zrywka po poz. pilarką	----	M3	70,00	2	CWD-D
		Świerze	05-04-1-13-319 -b -00	CWD-H	Całk. wyrób drewna HARWESTER	----	M3	365,00	2	CWD-D
		Świerze	05-04-1-13-319 -b -00	CWD-P	Całk. wyrób drewna PILARKA	----	M3	23,00	2	CWD-D
		Świerze	05-04-1-13-319 -b -00	ZRYW HARW	zrywka po poz. harwesterowym	----	M3	365,00	2	CWD-D
		Świerze	05-04-1-13-319 -b -00	ZRYW PIL	zrywka po poz. pilarką	----	M3	23,00	2	CWD-D
		Świerze	05-04-1-13-319 -c -00	CWD-P	Całk. wyrób drewna PILARKA	----	M3	23,00	2	CWD-D
		Świerze	05-04-1-13-319 -c -00	ZRYW PIL	zrywka po poz. pilarką	----	M3	23,00	2	CWD-D
		Świerze	05-04-1-13-319 -d -00	CWD-P	Całk. wyrób drewna PILARKA	----	M3	48,00	2	CWD-D
		Świerze	05-04-1-13-319 -d -00	ZRYW PIL	zrywka po poz. pilarką	----	M3	48,00	2	CWD-D
		Świerze	05-04-1-13-329 -a -00	CWD-P	Całk. wyrób drewna PILARKA	----	M3	147,00	2	CWD-D
		Świerze	05-04-1-13-329 -a -00	ZRYW PIL	zrywka po poz. pilarką	----	M3	147,00	2	CWD-D
		Świerze	05-04-1-13-329 -c -00	CWD-P	Całk. wyrób drewna PILARKA	----	M3	151,00	2	CWD-D
		Świerze	05-04-1-13-329 -c -00	ZRYW PIL	zrywka po poz. pilarką	----	M3	151,00	2	CWD-D
		Świerze	05-04-1-13-329 -f -00	CWD-P	Całk. wyrób drewna PILARKA	----	M3	125,00	2	CWD-D
		Świerze	05-04-1-13-329 -f -00	ZRYW PIL	zrywka po poz. pilarką	----	M3	125,00	2	CWD-D
		Świerze	05-04-1-13-334 -d -00	CWD-P	Całk. wyrób drewna PILARKA	----	M3	38,00	2	CWD-D
		Świerze	05-04-1-13-334 -d -00	ZRYW PIL	zrywka po poz. pilarką	----	M3	38,00	2	CWD-D
		Świerze	05-04-1-13-338 -d -00	CWD-P	Całk. wyrób drewna PILARKA	----	M3	23,00	2	CWD-D
		Świerze	05-04-1-13-338 -d -00	ZRYW PIL	zrywka po poz. pilarką	----	M3	23,00	2	CWD-D
		Świerze	05-04-1-13-340A -k -00	CWD-P	Całk. wyrób drewna PILARKA	----	M3	76,00	2	CWD-D
		Świerze	05-04-1-13-340A -k -00	ZRYW PIL	zrywka po poz. pilarką	----	M3	76,00	2	CWD-D
		Świerze	05-04-1-13-340 -d -00	CWD-P	Całk. wyrób drewna PILARKA	----	M3	10,00	2	CWD-D
		Świerze	05-04-1-13-340 -d -00	ZRYW PIL	zrywka po poz. pilarką	----	M3	10,00	2	CWD-D
		Świerze	05-04-1-13-340 -j -00	CWD-P	Całk. wyrób drewna PILARKA	----	M3	20,00	2	CWD-D
		Świerze	05-04-1-13-340 -j -00	ZRYW PIL	zrywka po poz. pilarką	----	M3	20,00	2	CWD-D
		Borek	05-04-2-10-113 -d -00	CWD-P	Całk. wyrób drewna PILARKA	----	M3	183,00	2	CWD-D
		Borek	05-04-2-10-113 -d -00	ZRYW PIL	zrywka po poz. pilarką	----	M3	183,00	2	CWD-D
		Borek	05-04-2-10-124 -f -00	CWD-P	Całk. wyrób drewna PILARKA	----	M3	182,00	2	CWD-D
		Borek	05-04-2-10-124 -f -00	ZRYW PIL	zrywka po poz. pilarką	----	M3	182,00	2	CWD-D
		Borek	05-04-2-10-53B -f -00	CWD-H	Całk. wyrób drewna HARWESTER	----	M3	500,00	2	CWD-D
		Borek	05-04-2-10-53B -f -00	CWD-P	Całk. wyrób drewna PILARKA	----	M3	73,00	2	CWD-D
		Borek	05-04-2-10-53B -f -00	ZRYW HARW	zrywka po poz. harwesterowym	----	M3	500,00	2	CWD-D
		Borek	05-04-2-10-53B -f -00	ZRYW PIL	zrywka po poz. pilarką	----	M3	73,00	2	CWD-D
		Borek	05-04-2-10-53B -k -00	CWD-H	Całk. wyrób drewna HARWESTER	----	M3	135,00	2	CWD-D
		Borek	05-04-2-10-53B -k -00	CWD-P	Całk. wyrób drewna PILARKA	----	M3	30,00	2	CWD-D
		Borek	05-04-2-10-53B -k -00	ZRYW HARW	zrywka po poz. harwesterowym	----	M3	135,00	2	CWD-D
		Borek	05-04-2-10-53B -k -00	ZRYW PIL	zrywka po poz. pilarką	----	M3	30,00	2	CWD-D
		Borek	05-04-2-10-53C -a -00	CWD-P	Całk. wyrób drewna PILARKA	----	M3	180,00	2	CWD-D
		Borek	05-04-2-10-53C -a -00	ZRYW PIL	zrywka po poz. pilarką	----	M3	180,00	2	CWD-D
		Borek	05-04-2-10-53C -b -00	CWD-P	Całk. wyrób drewna PILARKA	----	M3	14,00	2	CWD-D
		Borek	05-04-2-10-53C -b -00	ZRYW PIL	zrywka po poz. pilarką	----	M3	14,00	2	CWD-D
		Borek	05-04-2-10-53C -c -00	CWD-P	Całk. wyrób drewna PILARKA	----	M3	42,00	2	CWD-D
		Borek	05-04-2-10-53C -c -00	ZRYW PIL	zrywka po poz. pilarką	----	M3	42,00	2	CWD-D
		Borek	05-04-2-10-53D -a -00	CWD-H	Całk. wyrób drewna HARWESTER	----	M3	680,00	2	CWD-D
		Borek	05-04-2-10-53D -a -00	CWD-P	Całk. wyrób drewna PILARKA	----	M3	20,00	2	CWD-D
		Borek	05-04-2-10-53D -a -00	ZRYW HARW	zrywka po poz. harwesterowym	----	M3	680,00	2	CWD-D
		Borek	05-04-2-10-53D -a -00	ZRYW PIL	zrywka po poz. pilarką	----	M3	20,00	2	CWD-D
		Borek	05-04-2-10-53D -c -00	CWD-H	Całk. wyrób drewna HARWESTER	----	M3	80,00	2	CWD-D
		Borek	05-04-2-10-53D -c -00	CWD-P	Całk. wyrób drewna PILARKA	----	M3	6,00	2	CWD-D
Borek	05-04-2-10-53D -c -00	ZRYW HARW	zrywka po poz. harwesterowym	----	M3	80,00	2	CWD-D		
Borek	05-04-2-10-53D -c -00	ZRYW PIL	zrywka po poz. pilarką	----	M3	6,00	2	CWD-D		
Borek	05-04-2-10-53D -d -00	CWD-H	Całk. wyrób drewna HARWESTER	----	M3	140,00	2	CWD-D		

Szczegółowy rozmiar prac według grup czynności, czynności i lokalizacji

Pakiet: 08-Les.10,13

Dział	Grupa czynn.	Leśnictwo/ Szkołka/ Inwentarz	Adres	Kod czynności do wyceny	Nazwa czynności	Stopień trudności	J.M.	Ilość	Nr poz. OSTWPL	Kod czynności do rozliczeń
POZ	TPP	Borek	05-04-2-10-53D -d -00	ZRYW HARW	zrywka po poz. harwesterowym	----	M3	140,00	2	CWD-D
		Borek	05-04-2-10-53D -f -00	CWD-H	Całk. wyrób drewna HARWESTER	----	M3	35,00	2	CWD-D
		Borek	05-04-2-10-53D -f -00	ZRYW HARW	zrywka po poz. harwesterowym	----	M3	35,00	2	CWD-D
	TWP	Świerże	05-04-1-13-296 -l -00	CWD-P	Całk. wyrób drewna PILARKA	----	M3	13,00	2	CWD-D
		Świerże	05-04-1-13-296 -l -00	ZRYW PIL	zrywka po poz. pilarką	----	M3	13,00	2	CWD-D
		Świerże	05-04-1-13-296 -o -00	CWD-P	Całk. wyrób drewna PILARKA	----	M3	5,00	2	CWD-D
		Świerże	05-04-1-13-296 -o -00	ZRYW PIL	zrywka po poz. pilarką	----	M3	5,00	2	CWD-D
		Świerże	05-04-1-13-302 -c -00	CWD-P	Całk. wyrób drewna PILARKA	----	M3	23,00	2	CWD-D
		Świerże	05-04-1-13-302 -c -00	ZRYW PIL	zrywka po poz. pilarką	----	M3	23,00	2	CWD-D
		Świerże	05-04-1-13-311 -b -00	CWD-P	Całk. wyrób drewna PILARKA	----	M3	65,00	2	CWD-D
		Świerże	05-04-1-13-311 -b -00	ZRYW PIL	zrywka po poz. pilarką	----	M3	65,00	2	CWD-D
		Świerże	05-04-1-13-311 -c -00	CWD-P	Całk. wyrób drewna PILARKA	----	M3	17,00	2	CWD-D
		Świerże	05-04-1-13-311 -c -00	ZRYW PIL	zrywka po poz. pilarką	----	M3	17,00	2	CWD-D
		Świerże	05-04-1-13-331 -a -00	CWD-P	Całk. wyrób drewna PILARKA	----	M3	68,00	2	CWD-D
		Świerże	05-04-1-13-331 -a -00	ZRYW PIL	zrywka po poz. pilarką	----	M3	68,00	2	CWD-D
		Świerże	05-04-1-13-340A -c -00	CWD-P	Całk. wyrób drewna PILARKA	----	M3	6,00	2	CWD-D
		Świerże	05-04-1-13-340A -c -00	ZRYW PIL	zrywka po poz. pilarką	----	M3	6,00	2	CWD-D
		Świerże	05-04-1-13-340A -f -00	CWD-P	Całk. wyrób drewna PILARKA	----	M3	15,00	2	CWD-D
		Świerże	05-04-1-13-340A -f -00	ZRYW PIL	zrywka po poz. pilarką	----	M3	15,00	2	CWD-D
		Świerże	05-04-1-13-340A -g -00	CWD-P	Całk. wyrób drewna PILARKA	----	M3	25,00	2	CWD-D
		Świerże	05-04-1-13-340A -g -00	ZRYW PIL	zrywka po poz. pilarką	----	M3	25,00	2	CWD-D
		Świerże	05-04-1-13-340A -n -00	CWD-P	Całk. wyrób drewna PILARKA	----	M3	56,00	2	CWD-D
		Świerże	05-04-1-13-340A -n -00	ZRYW PIL	zrywka po poz. pilarką	----	M3	56,00	2	CWD-D
		Borek	05-04-2-10-112 -c -00	CWD-P	Całk. wyrób drewna PILARKA	----	M3	38,00	2	CWD-D
		Borek	05-04-2-10-112 -c -00	ZRYW PIL	zrywka po poz. pilarką	----	M3	38,00	2	CWD-D
		Borek	05-04-2-10-182 -i -00	CWD-P	Całk. wyrób drewna PILARKA	----	M3	72,00	2	CWD-D
		Borek	05-04-2-10-182 -i -00	ZRYW PIL	zrywka po poz. pilarką	----	M3	72,00	2	CWD-D
		Borek	05-04-2-10-219 -g -00	CWD-P	Całk. wyrób drewna PILARKA	----	M3	86,00	2	CWD-D
		Borek	05-04-2-10-219 -g -00	ZRYW PIL	zrywka po poz. pilarką	----	M3	86,00	2	CWD-D
		Borek	05-04-2-10-220 -a -00	CWD-P	Całk. wyrób drewna PILARKA	----	M3	72,00	2	CWD-D
		Borek	05-04-2-10-220 -a -00	ZRYW PIL	zrywka po poz. pilarką	----	M3	72,00	2	CWD-D
		Borek	05-04-2-10-98 -c -00	CWD-P	Całk. wyrób drewna PILARKA	----	M3	45,00	2	CWD-D
		Borek	05-04-2-10-98 -c -00	ZRYW PIL	zrywka po poz. pilarką	----	M3	45,00	2	CWD-D

Szczegółowy rozmiar prac według grup czynności, czynności i lokalizacji

Legenda:

I. Tabela stopni trudności prac szkółkarskich

Lp.	Gatunki gleb	Symbol podgrupy granulometrycznej	Stopień trudności
1	2	3	4
1.	Gleby wytworzone z piasków, żwirów i kamieni	pl, plż, plk, plm, plmż, plmk, ps, psż, psk, psm, pls, plsż, plsk, plsm, plsmż, plsmk, pg, pgż, pgk, uż, upż	I
2.	Pozostałe	Pozostałe (nie wymienione powyżej)	II

II. Tabela stopni trudności prac wykonywanych na uprawach, plantacjach i w drzewostanach

L.p.	Typ pokrywy gleby – wg Instrukcji Urządzenia Lasu z 2012 r.		Typy siedliskowe lasu (siedliska)			
	Nazwa	Symbol	Borowe bez borów bagiennych	Lasowe bez olsów i lasu łęgowego Borowe górskie bez boru bagiennego	Bory bagienne, olsy i lasy łąkowe Lasy górskie	Bory bagienne górskie i wysokogórskie
1	2	3	4	5	6	7
1	bez pokrywy	NAGA ŚCIO	I	II	III	IV
	zielna	ZIEL				
	mszysta	MSZ				
	mszysto-czernicowa	MSZC				
2	zadarniona	ZAD	II	III	IV	V
3	silnie zadarniona	SZAD	III	IV	IV	V
4	silnie zachwaszczona	SZCH	III	IV	V	V

Opis poszczególnych typów pokrywy gleby:

- Gleby bez pokrywy (z pokrywą nagą /brak ścioty i runa/ lub ściotą /tylko ściotą, brak runa), z pokrywą zielną (na której występują płyty roślin zielnych), pokrywą mszystą (z kobiercami mchów zajmującymi całą albo przeważającą część powierzchni) oraz mszysto-czernicową (gdzie kobierce mchów występują na przemian z płatami borówek).
- Zadarniona – pokrywa, na której przeważają kobierce traw płytko zakorzenionych lub łany borówek.
- Silnie zadarniona – pokrywa, na której przeważa roślinność trawiasta, występująca zwarcie i tworząca silnie przeplatający się system korzeni.
- Silnie zachwaszczona – pokrywa, na której roślinność runa występuje zwarcie, składa się z roślin silnie i głęboko ukorzeniających się albo dających kłącza lub rozłogi.
- Prace, przy których rodzaj pokrywy nie wpływa na normę czasu oraz prace wykonywane na uprzednio przygotowanej glebie (bruzdy, talerze, placówki itp.) należy przydzielić do stopni trudności jak dla warunków bez pokrywy.

Szczegółowy rozmiar prac według grup czynności, czynności i lokalizacji

III. Tabela stopni trudności usuwania konkurencyjnej roślinności podczas pielęgnowania upraw

Lp.	Wyszczególnienie	Przykłady uciążliwych gatunków roślin	Stopień trudności przy pokryciu powierzchni uciążliwymi gatunkami roślin	
			25% do 50%	powyżej 50%
1	2	3	4	5
1	Uciążliwe rośliny zielne	trzcinnik leśny, pozostałe trawy, pokrzywa, chmiel, nawłóć, orlica i inne paprocie	I	II
2	Niepożądane naloty drzew i krzewów, odrośla	brzoza, osika, grab, żarnowiec, czeremcha amerykańska	II	IV
3	Uciążliwe gatunki pokrywy gleby (kolczaste i cierniste)	robinia akacjowa, tarnina, jeżyna, malina, róża	III	VI
4	Stopień trudności przy łącznym pokryciu uciążliwą roślinnością	w przypadku wystąpienia gatunków wymienionych w wierszu Lp. 1 i Lp. 2	II	III
		w przypadku wystąpienia gatunków wymienionych w wierszu Lp. 1 i Lp. 3	III	IV
		w przypadku wystąpienia gatunków wymienionych w wierszu Lp. 2 i Lp. 3	III	V
		w przypadku wystąpienia gatunków wymienionych w wierszu Lp. 1, Lp. 2 i Lp. 3	III	VI

Uwaga: Do osobnego potraktowania grupy roślin przy ustalaniu stopnia trudności w tabeli IV. wymagany jest ich min. 10% udział na powierzchni uprawy (lub jej części) podlegającej wykoszeniu.

W razie potrzeby wykaszania powierzchni upraw przy pokryciu powierzchni konkurencyjnymi roślinami do 25%, stopień trudności należy określić według pokrycia uciążliwymi gatunkami roślin dla powierzchni określonej granicą wymaganego zabiegu.

W przypadku zabiegu wykonywanego na powierzchniach możliwych do wyodrębnienia (np.: gniazda, kępy, pasy itp.) szacunek procentowego pokrycia wykonać dla danej, sumarycznej powierzchni.

Kody czynności do 40% nachylenia terenu włącznie kończą się na literę „N”, natomiast dla terenów o nachyleniu wyższym niż 40% kończą się na literę „G”. Nachylenie terenu zaokrągla się do pełnego procentu. Przedstawiona lista gatunków roślin utrudniających wzrost gatunków głównych nie jest listą zamkniętą, co oznacza możliwość jej uzupełniania odpowiednio dla warunków poszczególnych jednostek organizacyjnych czy też pozycji.

Szczegółowy rozmiar prac według grup czynności, czynności i lokalizacji

IV. Tabela stopni trudności dla prac wykonywanych przy pielęgnowaniu upraw i młodników (czyszczenia)

Dla czyszczeń wczesnych i czyszczeń późnych należy przyjąć stopnie trudności określone na podstawie pokrycia powierzchni uprawy/młodnika roślinami utrudniającymi wzrost gatunków głównych:

Stopnie Trudności	Procentowe pokrycie powierzchni roślinami utrudniającymi wzrost gatunków głównych*				
	0-5%	6-30%	31-50%	51-75%	Powyżej 75%
1	2	3	4	5	6
Stopnie trudności	I	II	III	IV	V

Dla ułatwienia określeń procentowego pokrycia powierzchni roślinami utrudniającymi wzrost gatunków głównych, podaje się opis wyglądu upraw i młodników w poszczególnych przedziałach procentowych a mianowicie:

- 0-5% - brak roślin utrudniających wzrost gatunkom głównym lub występują one sporadycznie.
- 6-30% - rośliny utrudniające wzrost gatunkom głównym występują pojedynczo lub w drobnych grupach, w zdecydowanej mniejszości w stosunku do gatunków głównych.
- 31-50% - rośliny utrudniające wzrost gatunkom głównym występują grupowo i w kępach w ilościach podobnych do gatunków głównych, powodując miejscami ich zagłuszenie.
- 51-75% - rośliny utrudniające wzrost gatunkom głównym występują w kępach i grupach znacznie przekraczających powierzchniowy udział gatunków głównych powodując ich zagłuszenie.
- Ponad 75% - rośliny utrudniające wzrost gatunkom głównym – całkowicie je zagłuszają. Występowanie gatunków głównych jest na ogół widoczne dopiero po usunięciu pozostałej roślinności.

*Za rośliny utrudniające wzrost gatunków głównych uznaje się:

1. Drzewa: brzoza, grab, jawor, klon, lipa, modrzew, olsza, osika, robinia akacjowa, sosna, świerk, topola, wierzba.
2. Krzewy i krzewinki: bez czarny, czeremcha amerykańska, dereń, głóg, jarzębina, jeżyna, kruszyna, leszczyna, malina, róża, śnieguliczka, tarnina, trzmielina, żarnowiec.
3. Rośliny zielne: bluszcz, chmiel, nawłóć, oset, orlica, pokrzywa, powój, sit, trzcinnik, wierzbówka.

Przedstawiona lista gatunków roślin utrudniających wzrost gatunków głównych nie jest listą zamkniętą, co oznacza możliwość jej uzupełniania.

Szczegółowy rozmiar prac według grup czynności, czynności i lokalizacji

Pakiet: 09-Les.11

Dział	Grupa czynn.	Leśnictwo/ Szkołka/ Inwentarz	Adres	Kod czynności do wyceny	Nazwa czynności	Stopień trudności	J.M.	Ilość	Nr poz. OSTWPL	Kod czynności do rozliczeń
HOD	CP	Czulczyce	05-04-2-11-231 -d -00	CZ>30S<40	CZ-nach <40%, I Gr.gat,31-50%	2	HA	2,92	124	CP-W
		Czulczyce	05-04-2-11-240 -c -00	CZ>30S<40	CZ-nach <40%, I Gr.gat,31-50%	2	HA	0,49	124	CP-W
		Czulczyce	05-04-2-11-311 -j -00	CP<05D<40	CP-nach <40%, II Gr.gat, < 5%	3	HA	1,50	124	CP-W
		Czulczyce	05-04-2-11-312 -h -00	CP<05D<40	CP-nach <40%, II Gr.gat, < 5%	3	HA	2,18	124	CP-W
		Czulczyce	05-04-2-11-312 -h -00	CZ>05S<40	CZ-nach <40%, I Gr.gat, 6-30%	3	HA	0,54	124	CP-W
		Czulczyce	05-04-2-11-313 -a -01	CP>05D<40	CP-nach <40%, II Gr.gat, 6-30%	3	HA	3,00	124	CP-W
		Czulczyce	05-04-2-11-313 -b -00	CP<05D<40	CP-nach <40%, II Gr.gat, < 5%	4	HA	3,52	124	CP-W
	CW	Czulczyce	05-04-2-11-196 -a -00	CW<05D<40	CW-nach <40%, II Gr.gat, < 5%	4	HA	2,47	120	CW-W
		Czulczyce	05-04-2-11-199 -d -00	CW<05D<40	CW-nach <40%, II Gr.gat, < 5%	3	HA	0,27	120	CW-W
		Czulczyce	05-04-2-11-199 -d -00	CZ>05S<40	CZ-nach <40%, I Gr.gat, 6-30%	3	HA	0,62	120	CW-W
		Czulczyce	05-04-2-11-201 -i -00	CW<05D<40	CW-nach <40%, II Gr.gat, < 5%	4	HA	0,36	120	CW-W
		Czulczyce	05-04-2-11-201 -i -00	CZ>30S<40	CZ-nach <40%, I Gr.gat,31-50%	4	HA	0,54	120	CW-W
		Czulczyce	05-04-2-11-203 -b -00	CW<05D<40	CW-nach <40%, II Gr.gat, < 5%	4	HA	0,43	120	CW-W
		Czulczyce	05-04-2-11-203 -b -00	CZ>05S<40	CZ-nach <40%, I Gr.gat, 6-30%	3	HA	0,42	120	CW-W
		Czulczyce	05-04-2-11-225 -a -00	CW<05D<40	CW-nach <40%, II Gr.gat, < 5%	4	HA	0,90	120	CW-W
		Czulczyce	05-04-2-11-225 -a -00	CZ>30S<40	CZ-nach <40%, I Gr.gat,31-50%	3	HA	0,91	120	CW-W
		Czulczyce	05-04-2-11-228 -b -00	CW<05D<40	CW-nach <40%, II Gr.gat, < 5%	4	HA	1,09	120	CW-W
		Czulczyce	05-04-2-11-228 -b -00	CZ>30S<40	CZ-nach <40%, I Gr.gat,31-50%	3	HA	1,09	120	CW-W
		Czulczyce	05-04-2-11-230 -a -00	CW<05D<40	CW-nach <40%, II Gr.gat, < 5%	4	HA	0,74	120	CW-W
		Czulczyce	05-04-2-11-230 -a -00	CZ>05S<40	CZ-nach <40%, I Gr.gat, 6-30%	3	HA	0,73	120	CW-W
		Czulczyce	05-04-2-11-230 -b -00	CW<05D<40	CW-nach <40%, II Gr.gat, < 5%	4	HA	0,73	120	CW-W
		Czulczyce	05-04-2-11-230 -b -00	CZ>05S<40	CZ-nach <40%, I Gr.gat, 6-30%	3	HA	0,49	120	CW-W
		Czulczyce	05-04-2-11-240 -b -00	CW<05D<40	CW-nach <40%, II Gr.gat, < 5%	4	HA	0,73	120	CW-W
		Czulczyce	05-04-2-11-240 -b -00	CZ>05S<40	CZ-nach <40%, I Gr.gat, 6-30%	2	HA	0,32	120	CW-W
		Czulczyce	05-04-2-11-243 -a -00	CW<05D<40	CW-nach <40%, II Gr.gat, < 5%	4	HA	0,70	120	CW-W
		Czulczyce	05-04-2-11-243 -a -00	CZ>30S<40	CZ-nach <40%, I Gr.gat,31-50%	3	HA	0,70	120	CW-W
		Czulczyce	05-04-2-11-243 -f -00	CZ>30S<40	CZ-nach <40%, I Gr.gat,31-50%	4	HA	0,27	120	CW-W
		Czulczyce	05-04-2-11-243 -h -00	CW<05D<40	CW-nach <40%, II Gr.gat, < 5%	4	HA	1,17	120	CW-W
		Czulczyce	05-04-2-11-254 -d -00	CW<05D<40	CW-nach <40%, II Gr.gat, < 5%	4	HA	0,25	120	CW-W
		Czulczyce	05-04-2-11-254 -d -00	CZ>05S<40	CZ-nach <40%, I Gr.gat, 6-30%	4	HA	0,38	120	CW-W
	Czulczyce	05-04-2-11-314 -d -00	CW<05D<40	CW-nach <40%, II Gr.gat, < 5%	4	HA	1,32	120	CW-W	
	Czulczyce	05-04-2-11-314 -d -00	CZ>05S<40	CZ-nach <40%, I Gr.gat, 6-30%	4	HA	0,33	120	CW-W	
	H-POZ	Czulczyce	05-04-2-11- - -	GODZ MH8	prace godz. wyk. ciągnikiem	----	H	25,00	403	GODZ MH8
		Czulczyce	05-04-2-11- - -	GODZ RH8	Prace godzinowe ręczne	----	H	50,00	396	GODZ RH8
		Czulczyce	05-04-2-11-250 -c -00	GODZ RH8	Prace godzinowe ręczne	----	H	60,00	396	GODZ RH8
		Czulczyce	05-04-2-11-314 -d -00	GODZ RH8	Prace godzinowe ręczne	----	H	60,00	396	GODZ RH8
	MA-PORZ	Czulczyce	05-04-2-11-196 -f -00	PORZ-ROZD	znosz.pozost.pozręb.do rozdrob	4	M3P	176,00	25	PORZ-ROZD
		Czulczyce	05-04-2-11-196 -f -00	WPOD>63N	Wyc.z.u.pow61%pokr.podsz.>2m.n	----	HA	1,58	19	WPOD-N
		Czulczyce	05-04-2-11-225 -a -00	ROZDR-PP	rozdrab.poz.pozręb.bez m.z gle	3	HA	1,15	14	ROZDR-PP
		Czulczyce	05-04-2-11-225 -a -00	WPOD-63N	Wyc.z.u.31-60%pokr.podsz.>2m.n	----	HA	1,15	19	WPOD-N
Czulczyce		05-04-2-11-248 -g -00	ROZDR-PP	rozdrab.poz.pozręb.bez m.z gle	3	HA	1,00	14	ROZDR-PP	
Czulczyce		05-04-2-11-248 -g -00	WPOD>63N	Wyc.z.u.pow61%pokr.podsz.>2m.n	----	HA	1,00	19	WPOD-N	
Czulczyce		05-04-2-11-249 -d -00	PORZ-ROZD	znosz.pozost.pozręb.do rozdrob	3	M3P	152,00	25	PORZ-ROZD	
Czulczyce		05-04-2-11-249 -d -00	WPOD-63N	Wyc.z.u.31-60%pokr.podsz.>2m.n	----	HA	1,10	19	WPOD-N	
Czulczyce		05-04-2-11-250 -i -00	PORZ-ROZD	znosz.pozost.pozręb.do rozdrob	3	M3P	196,00	25	PORZ-ROZD	
Czulczyce		05-04-2-11-250 -i -00	WPOD>63N	Wyc.z.u.pow61%pokr.podsz.>2m.n	----	HA	0,80	19	WPOD-N	
Czulczyce		05-04-2-11-254 -d -00	ROZDR-PDR	Rozdr.pozręb.b.m.z gle-wyr.dro	3	HA	0,84	15	ROZDR-PDR	
Czulczyce		05-04-2-11-254 -d -00	WPOD>63N	Wyc.z.u.pow61%pokr.podsz.>2m.n	----	HA	0,84	19	WPOD-N	
Czulczyce		05-04-2-11-256 -h -00	PORZ-STOS	wyn.ukł.pozost.pozręb.w stosy	3	M3P	20,00	157	PORZ-STOS	
Czulczyce		05-04-2-11-256 -h -00	WPOD>63N	Wyc.z.u.pow61%pokr.podsz.>2m.n	----	HA	0,45	19	WPOD-N	
Czulczyce		05-04-2-11-256 -i -00	ROZDR-PP	rozdrab.poz.pozręb.bez m.z gle	4	HA	2,27	14	ROZDR-PP	
Czulczyce		05-04-2-11-312 -h -00	ROZDR-PP	rozdrab.poz.pozręb.bez m.z gle	4	HA	2,30	14	ROZDR-PP	
Czulczyce		05-04-2-11-314 -d -00	ROZDR-PP	rozdrab.poz.pozręb.bez m.z gle	3	HA	1,90	14	ROZDR-PP	

Szczegółowy rozmiar prac według grup czynności, czynności i lokalizacji

Pakiet: 09-Les.11

Dział	Grupa czynn.	Leśnictwo/ Szkołka/ Inwentarz	Adres	Kod czynności do wyceny	Nazwa czynności	Stopień trudności	J.M.	Ilość	Nr poz. OSTWPL	Kod czynności do rozliczeń
HOD	MA-PORZ	Czulczyce	05-04-2-11-314 -d -00	WPOD>63N	Wyc.z.u.pow61%pokr.podsz.>2m. n	----	HA	1,90	19	WPOD-N
	ODN-LUK	Czulczyce	05-04-2-11-256 -h -00	DOŁ-2L	dołow. 2-3 l liśc. z donies.	1	TSZT	2,60	111	DOW-SADZ
		Czulczyce	05-04-2-11-256 -h -00	DOW-SADZ	dowóz sadzonek	----	TSZT	2,60	111	DOW-SADZ
		Czulczyce	05-04-2-11-256 -h -00	SADZ-WM	sadzenie wieloletek w jamkę	3	TSZT	2,60	100	SADZ WIEL
		Czulczyce	05-04-2-11-256 -h -00	ZAŁ-2LL	załad.2-3l.liś.rozład. zabezp.	1	TSZT	2,60	111	DOW-SADZ
	ODN-ZŁOŻ	Czulczyce	05-04-2-11-256 -l -00	DOŁ-2L	dołow. 2-3 l liśc. z donies.	1	TSZT	13,40	111	DOW-SADZ
		Czulczyce	05-04-2-11-256 -l -00	DOW-SADZ	dowóz sadzonek	----	TSZT	13,40	111	DOW-SADZ
		Czulczyce	05-04-2-11-256 -l -00	SADZA-POM	Pomoc przy sadzarce	----	H	86,00	101	SADZ SADZ
		Czulczyce	05-04-2-11-256 -l -00	SADZ-C	sadzen.-pow.niekarcz.bez bruzd	2	TSZT	13,40	101	SADZ SADZ
		Czulczyce	05-04-2-11-256 -l -00	ZAŁ-2LL	załad.2-3l.liś.rozład. zabezp.	1	TSZT	13,40	111	DOW-SADZ
		Czulczyce	05-04-2-11-311 -b -00	DOŁ-1L	dołow. 1 lat. liśc. z donies.	1	TSZT	5,10	111	DOW-SADZ
		Czulczyce	05-04-2-11-311 -b -00	DOW-SADZ	dowóz sadzonek	----	TSZT	5,10	111	DOW-SADZ
		Czulczyce	05-04-2-11-311 -b -00	SADZ-WM	sadzenie wieloletek w jamkę	3	TSZT	5,10	100	SADZ WIEL
		Czulczyce	05-04-2-11-311 -b -00	ZAŁ-1LL	załad.1lat.liś.rozład.-zabezp.	1	TSZT	5,10	111	DOW-SADZ
		Czulczyce	05-04-2-11-311 -j -00	DOŁ-2L	dołow. 2-3 l liśc. z donies.	1	TSZT	11,20	111	DOW-SADZ
		Czulczyce	05-04-2-11-311 -j -00	DOW-SADZ	dowóz sadzonek	----	TSZT	11,20	111	DOW-SADZ
		Czulczyce	05-04-2-11-311 -j -00	SADZA-POM	Pomoc przy sadzarce	----	H	72,00	101	SADZ SADZ
		Czulczyce	05-04-2-11-311 -j -00	SADZ-C	sadzen.-pow.niekarcz.bez bruzd	2	TSZT	11,20	101	SADZ SADZ
		Czulczyce	05-04-2-11-311 -j -00	ZAŁ-2LL	załad.2-3l.liś.rozład. zabezp.	1	TSZT	11,20	111	DOW-SADZ
		Czulczyce	05-04-2-11-311 -k -00	DOŁ-2L	dołow. 2-3 l liśc. z donies.	1	TSZT	8,10	111	DOW-SADZ
		Czulczyce	05-04-2-11-311 -k -00	DOW-SADZ	dowóz sadzonek	----	TSZT	8,10	111	DOW-SADZ
		Czulczyce	05-04-2-11-311 -k -00	SADZA-POM	Pomoc przy sadzarce	----	H	52,00	101	SADZ SADZ
		Czulczyce	05-04-2-11-311 -k -00	SADZ-C	sadzen.-pow.niekarcz.bez bruzd	2	TSZT	8,10	101	SADZ SADZ
		Czulczyce	05-04-2-11-311 -k -00	ZAŁ-2LL	załad.2-3l.liś.rozład. zabezp.	1	TSZT	8,10	111	DOW-SADZ
		Czulczyce	05-04-2-11-312 -h -00	DOŁ-2L	dołow. 2-3 l liśc. z donies.	1	TSZT	12,80	111	DOW-SADZ
		Czulczyce	05-04-2-11-312 -h -00	DOW-SADZ	dowóz sadzonek	----	TSZT	12,80	111	DOW-SADZ
		Czulczyce	05-04-2-11-312 -h -00	SADZA-POM	Pomoc przy sadzarce	----	H	82,00	101	SADZ SADZ
		Czulczyce	05-04-2-11-312 -h -00	SADZ-C	sadzen.-pow.niekarcz.bez bruzd	2	TSZT	12,80	101	SADZ SADZ
		Czulczyce	05-04-2-11-312 -h -00	ZAŁ-2LL	załad.2-3l.liś.rozład. zabezp.	1	TSZT	12,80	111	DOW-SADZ
		Czulczyce	05-04-2-11-313 -c -00	DOŁ-2L	dołow. 2-3 l liśc. z donies.	1	TSZT	10,10	111	DOW-SADZ
		Czulczyce	05-04-2-11-313 -c -00	DOW-SADZ	dowóz sadzonek	----	TSZT	10,10	111	DOW-SADZ
		Czulczyce	05-04-2-11-313 -c -00	SADZA-POM	Pomoc przy sadzarce	----	H	65,00	101	SADZ SADZ
		Czulczyce	05-04-2-11-313 -c -00	SADZ-C	sadzen.-pow.niekarcz.bez bruzd	2	TSZT	10,10	101	SADZ SADZ
	Czulczyce	05-04-2-11-313 -c -00	ZAŁ-2LL	załad.2-3l.liś.rozład. zabezp.	1	TSZT	10,10	111	DOW-SADZ	
	PIEL	Czulczyce	05-04-2-11-164 -d -00	KOSZ-CRN	Wykasz.w uprawach ręczne, <40%	6	HA	1,80	117	KOSZ UC
		Czulczyce	05-04-2-11-166 -p -00	KOSZ-CRN	Wykasz.w uprawach ręczne, <40%	4	HA	1,42	116	KOSZ UB
		Czulczyce	05-04-2-11-171 -c -00	KOSZ-CRN	Wykasz.w uprawach ręczne, <40%	6	HA	1,12	117	KOSZ UC
		Czulczyce	05-04-2-11-183 -f -00	KOSZ-CRN	Wykasz.w uprawach ręczne, <40%	6	HA	0,47	117	KOSZ UC
		Czulczyce	05-04-2-11-183 -j -00	KOSZ-CRN	Wykasz.w uprawach ręczne, <40%	6	HA	0,59	117	KOSZ UC
		Czulczyce	05-04-2-11-183 -n -00	KOSZ-CRN	Wykasz.w uprawach ręczne, <40%	6	HA	0,50	117	KOSZ UC
		Czulczyce	05-04-2-11-184 -f -00	KOSZ-CRN	Wykasz.w uprawach ręczne, <40%	5	HA	1,15	117	KOSZ UC
		Czulczyce	05-04-2-11-185 -j -00	KOSZ-CRN	Wykasz.w uprawach ręczne, <40%	5	HA	0,48	117	KOSZ UC
Czulczyce		05-04-2-11-186 -g -00	KOSZ-CRN	Wykasz.w uprawach ręczne, <40%	4	HA	2,70	116	KOSZ UB	
Czulczyce		05-04-2-11-188 -j -00	KOSZ-CRN	Wykasz.w uprawach ręczne, <40%	6	HA	0,88	117	KOSZ UC	
Czulczyce		05-04-2-11-190 -k -00	KOSZ-CRN	Wykasz.w uprawach ręczne, <40%	6	HA	1,25	117	KOSZ UC	
Czulczyce		05-04-2-11-191 -b -00	KOSZ-CRN	Wykasz.w uprawach ręczne, <40%	4	HA	2,28	116	KOSZ UB	
Czulczyce		05-04-2-11-203 -g -00	KOSZ-CRN	Wykasz.w uprawach ręczne, <40%	3	HA	2,32	116	KOSZ UB	
Czulczyce		05-04-2-11-205 -a -01	KOSZ-CRN	Wykasz.w uprawach ręczne, <40%	5	HA	1,56	117	KOSZ UC	

Szczegółowy rozmiar prac według grup czynności, czynności i lokalizacji

Pakiet: 09-Les.11

Dział	Grupa czynn.	Leśnictwo/ Szkółka/ Inwentarz	Adres	Kod czynności do wyceny	Nazwa czynności	Stopień trudności	J.M.	Ilość	Nr poz. OSTWPL	Kod czynności do rozliczeń
HOD	PIEL	Czulczyce	05-04-2-11-230 -b -00	KOSZ-CRN	Wykasz.w uprawach ręczne, <40%	6	HA	4,50	117	KOSZ UC
		Czulczyce	05-04-2-11-242 -c -00	KOSZ-CRN	Wykasz.w uprawach ręczne, <40%	6	HA	1,34	117	KOSZ UC
		Czulczyce	05-04-2-11-243 -a -00	KOSZ-CRN	Wykasz.w uprawach ręczne, <40%	6	HA	0,80	117	KOSZ UC
		Czulczyce	05-04-2-11-250 -j -00	KOSZ-CRN	Wykasz.w uprawach ręczne, <40%	5	HA	0,50	117	KOSZ UC
		Czulczyce	05-04-2-11-253 -c -00	KOSZ-CRN	Wykasz.w uprawach ręczne, <40%	6	HA	1,06	117	KOSZ UC
		Czulczyce	05-04-2-11-255 -a -00	KOSZ-CRN	Wykasz.w uprawach ręczne, <40%	5	HA	3,24	117	KOSZ UC
		Czulczyce	05-04-2-11-255 -b -00	KOSZ-CRN	Wykasz.w uprawach ręczne, <40%	4	HA	1,22	116	KOSZ UB
		Czulczyce	05-04-2-11-255 -i -00	KOSZ-PWN	Wykasz.w uprawach mechan, <40%	5	HA	2,54	117	KOSZ UC
		Czulczyce	05-04-2-11-255 -l -00	KOSZ-CRN	Wykasz.w uprawach ręczne, <40%	4	HA	0,55	116	KOSZ UB
		Czulczyce	05-04-2-11-311 -a -00	KOSZ-CRN	Wykasz.w uprawach ręczne, <40%	6	HA	4,66	117	KOSZ UC
		Czulczyce	05-04-2-11-311 -b -00	KOSZ-CRN	Wykasz.w uprawach ręczne, <40%	5	HA	1,09	117	KOSZ UC
		Czulczyce	05-04-2-11-311 -j -00	KOSZ-CRN	Wykasz.w uprawach ręczne, <40%	5	HA	1,93	117	KOSZ UC
		Czulczyce	05-04-2-11-311 -k -00	KOSZ-CRN	Wykasz.w uprawach ręczne, <40%	5	HA	1,70	117	KOSZ UC
		Czulczyce	05-04-2-11-312 -d -01	KOSZ-CRN	Wykasz.w uprawach ręczne, <40%	5	HA	7,92	117	KOSZ UC
		Czulczyce	05-04-2-11-312 -h -00	KOSZ-CRN	Wykasz.w uprawach ręczne, <40%	5	HA	2,30	117	KOSZ UC
		Czulczyce	05-04-2-11-312 -j -00	KOSZ-CRN	Wykasz.w uprawach ręczne, <40%	6	HA	2,26	117	KOSZ UC
		Czulczyce	05-04-2-11-313 -a -01	KOSZ-CRN	Wykasz.w uprawach ręczne, <40%	6	HA	3,00	117	KOSZ UC
	Czulczyce	05-04-2-11-313 -c -00	KOSZ-CRN	Wykasz.w uprawach ręczne, <40%	5	HA	1,94	117	KOSZ UC	
	POPR	Czulczyce	05-04-2-11-243 -a -00	DOL-2L	dołow. 2-3 l liśc. z donies.	1	TSZT	2,40	111	DOW-SADZ
		Czulczyce	05-04-2-11-243 -a -00	DOW-SADZ	dowóz sadzonek	----	TSZT	2,40	111	DOW-SADZ
Czulczyce		05-04-2-11-243 -a -00	POPR-WM	sadzenie wielol.w jamkę w popr	4	TSZT	2,40	102	SADZ POP	
Czulczyce		05-04-2-11-243 -a -00	ZAL-2LL	załad.2-3l.liś.rozład. zabezp.	1	TSZT	2,40	111	DOW-SADZ	
OCHRL	O-GRODZN	Czulczyce	05-04-2-11-243 -a -00	GODZ RSIA	Godz. transp. siatki rozb	----	H	0,40	149	GRODZ-SRN
		Czulczyce	05-04-2-11-243 -a -00	GRODZ-SRN	Grodz. upraw siatką rozb.nizin	4	HM	3,20	149	GRODZ-SRN
		Czulczyce	05-04-2-11-256 -l -00	GODZ SIAT	Godz. transp. siatki	----	H	1,55	147	GRODZ-SN
		Czulczyce	05-04-2-11-256 -l -00	GRODZ-SN	grodzenie upraw siatką niziny	2	HM	15,50	147	GRODZ-SN
	O-GRODZR	Czulczyce	05-04-2-11-196 -f -00	GODZ DSIA	Godz. transp. siatki po rozb.	----	H	1,00	153	GRODZ-DEM
		Czulczyce	05-04-2-11-196 -f -00	GRODZ-DEM	Demontaż grodzień	4	HM	3,20	153	GRODZ-DEM
	O-GRODZS	Czulczyce	05-04-2-11-164 -d -00	GODZ KGR	Godz. transp. konserw. grodz.	----	H	1,00	154	K GRODZEŃ
		Czulczyce	05-04-2-11-164 -d -00	K GRODZEŃ	Napr. (kons.) ogr. upraw leśn.	----	H	12,00	154	K GRODZEŃ
		Czulczyce	05-04-2-11-166 -f -00	GODZ KGR	Godz. transp. konserw. grodz.	----	H	1,00	154	K GRODZEŃ
		Czulczyce	05-04-2-11-166 -f -00	K GRODZEŃ	Napr. (kons.) ogr. upraw leśn.	----	H	8,00	154	K GRODZEŃ
		Czulczyce	05-04-2-11-166 -l -00	GODZ KGR	Godz. transp. konserw. grodz.	----	H	1,00	154	K GRODZEŃ
		Czulczyce	05-04-2-11-166 -l -00	K GRODZEŃ	Napr. (kons.) ogr. upraw leśn.	----	H	4,00	154	K GRODZEŃ
		Czulczyce	05-04-2-11-166 -p -00	GODZ KGR	Godz. transp. konserw. grodz.	----	H	1,00	154	K GRODZEŃ
		Czulczyce	05-04-2-11-166 -p -00	K GRODZEŃ	Napr. (kons.) ogr. upraw leśn.	----	H	8,00	154	K GRODZEŃ
		Czulczyce	05-04-2-11-166 -r -00	GODZ KGR	Godz. transp. konserw. grodz.	----	H	1,00	154	K GRODZEŃ
		Czulczyce	05-04-2-11-166 -r -00	K GRODZEŃ	Napr. (kons.) ogr. upraw leśn.	----	H	16,00	154	K GRODZEŃ
		Czulczyce	05-04-2-11-171 -c -00	GODZ KGR	Godz. transp. konserw. grodz.	----	H	1,00	154	K GRODZEŃ
		Czulczyce	05-04-2-11-171 -c -00	K GRODZEŃ	Napr. (kons.) ogr. upraw leśn.	----	H	8,00	154	K GRODZEŃ
		Czulczyce	05-04-2-11-183 -f -00	GODZ KGR	Godz. transp. konserw. grodz.	----	H	1,00	154	K GRODZEŃ
		Czulczyce	05-04-2-11-183 -f -00	K GRODZEŃ	Napr. (kons.) ogr. upraw leśn.	----	H	6,00	154	K GRODZEŃ
		Czulczyce	05-04-2-11-183 -j -00	GODZ KGR	Godz. transp. konserw. grodz.	----	H	1,00	154	K GRODZEŃ
		Czulczyce	05-04-2-11-183 -j -00	K GRODZEŃ	Napr. (kons.) ogr. upraw leśn.	----	H	6,00	154	K GRODZEŃ
	Czulczyce	05-04-2-11-185 -j -00	GODZ KGR	Godz. transp. konserw. grodz.	----	H	1,00	154	K GRODZEŃ	
Czulczyce	05-04-2-11-185 -j -00	K GRODZEŃ	Napr. (kons.) ogr. upraw leśn.	----	H	4,00	154	K GRODZEŃ		

Szczegółowy rozmiar prac według grup czynności, czynności i lokalizacji

Pakiet: 09-Les.11

Dział	Grupa czynn.	Leśnictwo/ Szkołka/ Inwentarz	Adres	Kod czynności do wyceny	Nazwa czynności	Stopień trudności	J.M.	Ilość	Nr poz. OSTWPL	Kod czynności do rozliczeń		
OCHRL	O-GRODZS	Czulczyce	05-04-2-11-188 -j -00	GODZ KGR	Godz. transp. konserw. grodz.	----	H	1,00	154	K GRODZEŃ		
		Czulczyce	05-04-2-11-188 -j -00	K GRODZEŃ	Napr. (kons.) ogr. upraw leśn.	----	H	6,00	154	K GRODZEŃ		
		Czulczyce	05-04-2-11-190 -k -00	GODZ KGR	Godz. transp. konserw. grodz.	----	H	1,00	154	K GRODZEŃ		
		Czulczyce	05-04-2-11-190 -k -00	K GRODZEŃ	Napr. (kons.) ogr. upraw leśn.	----	H	16,00	154	K GRODZEŃ		
		Czulczyce	05-04-2-11-191 -b -00	GODZ KGR	Godz. transp. konserw. grodz.	----	H	1,00	154	K GRODZEŃ		
		Czulczyce	05-04-2-11-191 -b -00	K GRODZEŃ	Napr. (kons.) ogr. upraw leśn.	----	H	8,00	154	K GRODZEŃ		
		Czulczyce	05-04-2-11-196 -a -00	GODZ KGR	Godz. transp. konserw. grodz.	----	H	1,00	154	K GRODZEŃ		
		Czulczyce	05-04-2-11-196 -a -00	K GRODZEŃ	Napr. (kons.) ogr. upraw leśn.	----	H	20,00	154	K GRODZEŃ		
		Czulczyce	05-04-2-11-199 -d -00	GODZ KGR	Godz. transp. konserw. grodz.	----	H	1,00	154	K GRODZEŃ		
		Czulczyce	05-04-2-11-199 -d -00	K GRODZEŃ	Napr. (kons.) ogr. upraw leśn.	----	H	6,00	154	K GRODZEŃ		
		Czulczyce	05-04-2-11-203 -g -00	GODZ KGR	Godz. transp. konserw. grodz.	----	H	1,00	154	K GRODZEŃ		
		Czulczyce	05-04-2-11-203 -g -00	K GRODZEŃ	Napr. (kons.) ogr. upraw leśn.	----	H	8,00	154	K GRODZEŃ		
		Czulczyce	05-04-2-11-205 -a -01	GODZ KGR	Godz. transp. konserw. grodz.	----	H	1,00	154	K GRODZEŃ		
		Czulczyce	05-04-2-11-205 -a -01	K GRODZEŃ	Napr. (kons.) ogr. upraw leśn.	----	H	8,00	154	K GRODZEŃ		
		Czulczyce	05-04-2-11-225 -f -00	GODZ KGR	Godz. transp. konserw. grodz.	----	H	1,00	154	K GRODZEŃ		
		Czulczyce	05-04-2-11-225 -f -00	K GRODZEŃ	Napr. (kons.) ogr. upraw leśn.	----	H	6,00	154	K GRODZEŃ		
		Czulczyce	05-04-2-11-230 -a -00	GODZ KGR	Godz. transp. konserw. grodz.	----	H	1,00	154	K GRODZEŃ		
		Czulczyce	05-04-2-11-230 -a -00	K GRODZEŃ	Napr. (kons.) ogr. upraw leśn.	----	H	6,00	154	K GRODZEŃ		
		Czulczyce	05-04-2-11-230 -b -00	GODZ KGR	Godz. transp. konserw. grodz.	----	H	1,00	154	K GRODZEŃ		
		Czulczyce	05-04-2-11-230 -b -00	K GRODZEŃ	Napr. (kons.) ogr. upraw leśn.	----	H	8,00	154	K GRODZEŃ		
		Czulczyce	05-04-2-11-240 -b -00	GODZ KGR	Godz. transp. konserw. grodz.	----	H	1,00	154	K GRODZEŃ		
		Czulczyce	05-04-2-11-240 -b -00	K GRODZEŃ	Napr. (kons.) ogr. upraw leśn.	----	H	6,00	154	K GRODZEŃ		
		Czulczyce	05-04-2-11-242 -c -00	GODZ KGR	Godz. transp. konserw. grodz.	----	H	1,00	154	K GRODZEŃ		
		Czulczyce	05-04-2-11-242 -c -00	K GRODZEŃ	Napr. (kons.) ogr. upraw leśn.	----	H	6,00	154	K GRODZEŃ		
		Czulczyce	05-04-2-11-242 -f -00	GODZ KGR	Godz. transp. konserw. grodz.	----	H	1,00	154	K GRODZEŃ		
		Czulczyce	05-04-2-11-242 -f -00	K GRODZEŃ	Napr. (kons.) ogr. upraw leśn.	----	H	16,00	154	K GRODZEŃ		
		Czulczyce	05-04-2-11-243 -g -00	GODZ KGR	Godz. transp. konserw. grodz.	----	H	1,00	154	K GRODZEŃ		
		Czulczyce	05-04-2-11-243 -g -00	K GRODZEŃ	Napr. (kons.) ogr. upraw leśn.	----	H	6,00	154	K GRODZEŃ		
		Czulczyce	05-04-2-11-243 -h -00	GODZ KGR	Godz. transp. konserw. grodz.	----	H	1,00	154	K GRODZEŃ		
		Czulczyce	05-04-2-11-243 -h -00	K GRODZEŃ	Napr. (kons.) ogr. upraw leśn.	----	H	12,00	154	K GRODZEŃ		
		Czulczyce	05-04-2-11-253 -c -00	GODZ KGR	Godz. transp. konserw. grodz.	----	H	1,00	154	K GRODZEŃ		
		Czulczyce	05-04-2-11-253 -c -00	K GRODZEŃ	Napr. (kons.) ogr. upraw leśn.	----	H	8,00	154	K GRODZEŃ		
		Czulczyce	05-04-2-11-255 -a -00	GODZ KGR	Godz. transp. konserw. grodz.	----	H	2,00	154	K GRODZEŃ		
		Czulczyce	05-04-2-11-255 -a -00	K GRODZEŃ	Napr. (kons.) ogr. upraw leśn.	----	H	26,00	154	K GRODZEŃ		
		Czulczyce	05-04-2-11-255 -b -00	GODZ KGR	Godz. transp. konserw. grodz.	----	H	1,00	154	K GRODZEŃ		
		Czulczyce	05-04-2-11-255 -b -00	K GRODZEŃ	Napr. (kons.) ogr. upraw leśn.	----	H	8,00	154	K GRODZEŃ		
		Czulczyce	05-04-2-11-255 -i -00	GODZ KGR	Godz. transp. konserw. grodz.	----	H	1,00	154	K GRODZEŃ		
		Czulczyce	05-04-2-11-255 -i -00	K GRODZEŃ	Napr. (kons.) ogr. upraw leśn.	----	H	8,00	154	K GRODZEŃ		
		Czulczyce	05-04-2-11-255 -l -00	GODZ KGR	Godz. transp. konserw. grodz.	----	H	1,00	154	K GRODZEŃ		
		Czulczyce	05-04-2-11-255 -l -00	K GRODZEŃ	Napr. (kons.) ogr. upraw leśn.	----	H	8,00	154	K GRODZEŃ		
			O-POZ	Czulczyce	05-04-2-11- - -	GODZ MH8	prace godz. wyk. ciągnikiem	----	H	20,00	403	GODZ MH8
				Czulczyce	05-04-2-11- - -	GODZ RH8	Prace godzinowe ręczne	----	H	40,00	396	GODZ RH8
			O-PROGNG	Czulczyce	05-04-2-11- - -	SZUK-PĘDR	badanie zapędrczenia gleby	3	SZT	46,00	141	SZUK-PĘDR
			O-PROGNŚ	Czulczyce	05-04-2-11- - -	SZUK-OWAD	Próbne poszukiw.owad.m.podokap	3	SZT	3,00	142	SZUK-OWAD
			O-SMIECI	Czulczyce	05-04-2-11- - -	GODZ MH8	prace godz. wyk. ciągnikiem	----	H	6,00	403	GODZ MH8
				Czulczyce	05-04-2-11- - -	GODZ RH8	Prace godzinowe ręczne	----	H	40,00	396	GODZ RH8
	O-SPALGAŁ	Czulczyce	05-04-2-11- - -	GODZ MH8	prace godz. wyk. ciągnikiem	----	H	5,00	403	GODZ MH8		
		Czulczyce	05-04-2-11- - -	GODZ RH8	Prace godzinowe ręczne	----	H	10,00	396	GODZ RH8		
		Czulczyce	05-04-2-11- - -	PORZ-SPAL	spalanie pozost.pozręb.	1	M3P	50,00	156	PORZ-SPAL		
		Czulczyce	05-04-2-11- - -	PORZ-STOS	wyn.ukł.pozost.pozręb.w stosy	3	M3P	50,00	157	PORZ-STOS		
	O-ZGRYZD	Czulczyce	05-04-2-11- - -	DRZ-ZGRYZ	wykładanie drzew zgrzywanych .	----	SZT	20,00	166	DRZ-ZGRYZ		
OCHRP	P-INNE	Czulczyce	05-04-2-11- - -	GODZ MH8	prace godz. wyk. ciągnikiem	----	H	5,00	403	GODZ MH8		
		Czulczyce	05-04-2-11- - -	GODZ RH8	Prace godzinowe ręczne	----	H	120,00	396	GODZ RH8		
	P-PATRP	Czulczyce	05-04-2-11- - -	GODZ RH8	Prace godzinowe ręczne	----	H	10,00	396	GODZ RH8		
	P-PORZ	Czulczyce	05-04-2-11- - -	PPOŻ-PORZ	porząd.teren.przy pasach p-poż	1	HA	14,08	171	PPOŻ-PORZ		

Szczegółowy rozmiar prac według grup czynności, czynności i lokalizacji

Pakiet: 09-Les.11

Dział	Grupa czynn.	Leśnictwo/ Szkołka/ Inwentarz	Adres	Kod czynności do wyceny	Nazwa czynności	Stopień trudności	J.M.	Ilość	Nr poz. OSTWPL	Kod czynności do rozliczeń
OCHRP	P-POŻAR	Czulczyce	05-04-2-11- - -	DOZ DOG	Pr. ręcz. dog. i dozor. pożarz	----	H	10,00	174	DOZ DOG
POZ	IB	Czulczyce	05-04-2-11-248 -g -00	CWD-P	Całk. wyrób drewna PILARKA	----	M3	259,00	2	CWD-D
		Czulczyce	05-04-2-11-248 -g -00	ZRYW PIL	zrywka po poz. pilarką	----	M3	259,00	2	CWD-D
		Czulczyce	05-04-2-11-249 -d -00	CWD-P	Całk. wyrób drewna PILARKA	----	M3	242,00	2	CWD-D
		Czulczyce	05-04-2-11-249 -d -00	ZRYW PIL	zrywka po poz. pilarką	----	M3	242,00	2	CWD-D
		Czulczyce	05-04-2-11-250 -l -00	CWD-P	Całk. wyrób drewna PILARKA	----	M3	305,00	2	CWD-D
		Czulczyce	05-04-2-11-250 -l -00	ZRYW PIL	zrywka po poz. pilarką	----	M3	305,00	2	CWD-D
	IID	Czulczyce	05-04-2-11-254 -d -00	CWD-P	Całk. wyrób drewna PILARKA	----	M3	333,00	2	CWD-D
		Czulczyce	05-04-2-11-254 -d -00	ZRYW PIL	zrywka po poz. pilarką	----	M3	333,00	2	CWD-D
		Czulczyce	05-04-2-11-314 -d -00	CWD-P	Całk. wyrób drewna PILARKA	----	M3	1 338,00	2	CWD-D
		Czulczyce	05-04-2-11-314 -d -00	ZRYW PIL	zrywka po poz. pilarką	----	M3	1 338,00	2	CWD-D
	IIDU	Czulczyce	05-04-2-11-196 -f -00	CWD-P	Całk. wyrób drewna PILARKA	----	M3	275,00	2	CWD-D
		Czulczyce	05-04-2-11-196 -f -00	ZRYW PIL	zrywka po poz. pilarką	----	M3	275,00	2	CWD-D
		Czulczyce	05-04-2-11-225 -a -00	CWD-P	Całk. wyrób drewna PILARKA	----	M3	259,00	2	CWD-D
		Czulczyce	05-04-2-11-225 -a -00	ZRYW PIL	zrywka po poz. pilarką	----	M3	259,00	2	CWD-D
	IVDU	Czulczyce	05-04-2-11-250 -c -00	CWD-P	Całk. wyrób drewna PILARKA	----	M3	258,00	2	CWD-D
		Czulczyce	05-04-2-11-250 -c -00	ZRYW PIL	zrywka po poz. pilarką	----	M3	258,00	2	CWD-D
	PM	Czulczyce	05-04-2-11- - -	GODZ MH8	prace godz. wyk. ciągnikiem	----	H	25,00	403	GODZ MH8
	POZ-P	Czulczyce	05-04-2-11- - -	GODZ MH8	prace godz. wyk. ciągnikiem	----	H	15,00	403	GODZ MH8
		Czulczyce	05-04-2-11- - -	GODZ PILA	Prace godz. wyk. pilarką	----	H	100,00	397	GODZ PILA
		Czulczyce	05-04-2-11- - -	GODZ RH8	Prace godzinowe ręczne	----	H	100,00	396	GODZ RH8
		Czulczyce	05-04-2-11- - -	GODZ RH8	Prace godzinowe ręczne	----	H	100,00	396	GODZ RH8
	PR	Czulczyce	05-04-2-11- - -	CWD-P	Całk. wyrób drewna PILARKA	----	M3	125,00	2	CWD-D
		Czulczyce	05-04-2-11- - -	ZRYW PIL	zrywka po poz. pilarką	----	M3	125,00	2	CWD-D
	PTP	Czulczyce	05-04-2-11- - -	CWD-P	Całk. wyrób drewna PILARKA	----	M3	101,00	2	CWD-D
		Czulczyce	05-04-2-11- - -	ZRYW PIL	zrywka po poz. pilarką	----	M3	101,00	2	CWD-D
	PTW	Czulczyce	05-04-2-11- - -	CWD-P	Całk. wyrób drewna PILARKA	----	M3	20,00	2	CWD-D
		Czulczyce	05-04-2-11- - -	ZRYW PIL	zrywka po poz. pilarką	----	M3	20,00	2	CWD-D
	TPP	Czulczyce	05-04-2-11-164 -c -00	CWD-P	Całk. wyrób drewna PILARKA	----	M3	46,00	2	CWD-D
		Czulczyce	05-04-2-11-164 -c -00	ZRYW PIL	zrywka po poz. pilarką	----	M3	46,00	2	CWD-D
		Czulczyce	05-04-2-11-164 -g -00	CWD-P	Całk. wyrób drewna PILARKA	----	M3	551,00	2	CWD-D
		Czulczyce	05-04-2-11-164 -g -00	ZRYW PIL	zrywka po poz. pilarką	----	M3	551,00	2	CWD-D
		Czulczyce	05-04-2-11-189 -c -00	CWD-P	Całk. wyrób drewna PILARKA	----	M3	116,00	2	CWD-D
		Czulczyce	05-04-2-11-189 -c -00	ZRYW PIL	zrywka po poz. pilarką	----	M3	116,00	2	CWD-D
		Czulczyce	05-04-2-11-189 -g -00	CWD-P	Całk. wyrób drewna PILARKA	----	M3	224,00	2	CWD-D
		Czulczyce	05-04-2-11-189 -g -00	ZRYW PIL	zrywka po poz. pilarką	----	M3	224,00	2	CWD-D
		Czulczyce	05-04-2-11-190 -b -00	CWD-P	Całk. wyrób drewna PILARKA	----	M3	142,00	2	CWD-D
		Czulczyce	05-04-2-11-190 -b -00	ZRYW PIL	zrywka po poz. pilarką	----	M3	142,00	2	CWD-D
		Czulczyce	05-04-2-11-190 -l -00	CWD-P	Całk. wyrób drewna PILARKA	----	M3	66,00	2	CWD-D
		Czulczyce	05-04-2-11-190 -l -00	ZRYW PIL	zrywka po poz. pilarką	----	M3	66,00	2	CWD-D
		Czulczyce	05-04-2-11-190 -n -00	CWD-P	Całk. wyrób drewna PILARKA	----	M3	57,00	2	CWD-D
		Czulczyce	05-04-2-11-190 -n -00	ZRYW PIL	zrywka po poz. pilarką	----	M3	57,00	2	CWD-D
		Czulczyce	05-04-2-11-225 -c -00	CWD-P	Całk. wyrób drewna PILARKA	----	M3	141,00	2	CWD-D
		Czulczyce	05-04-2-11-225 -c -00	ZRYW PIL	zrywka po poz. pilarką	----	M3	141,00	2	CWD-D
		Czulczyce	05-04-2-11-234 -j -00	CWD-P	Całk. wyrób drewna PILARKA	----	M3	99,00	2	CWD-D
		Czulczyce	05-04-2-11-234 -j -00	ZRYW PIL	zrywka po poz. pilarką	----	M3	99,00	2	CWD-D
		Czulczyce	05-04-2-11-234 -n -00	CWD-P	Całk. wyrób drewna PILARKA	----	M3	101,00	2	CWD-D
		Czulczyce	05-04-2-11-234 -n -00	ZRYW PIL	zrywka po poz. pilarką	----	M3	101,00	2	CWD-D
		Czulczyce	05-04-2-11-250 -k -00	CWD-P	Całk. wyrób drewna PILARKA	----	M3	84,00	2	CWD-D
		Czulczyce	05-04-2-11-250 -k -00	ZRYW PIL	zrywka po poz. pilarką	----	M3	84,00	2	CWD-D
		Czulczyce	05-04-2-11-254 -g -00	CWD-P	Całk. wyrób drewna PILARKA	----	M3	85,00	2	CWD-D
Czulczyce		05-04-2-11-254 -g -00	ZRYW PIL	zrywka po poz. pilarką	----	M3	85,00	2	CWD-D	
Czulczyce		05-04-2-11-255 -g -00	CWD-P	Całk. wyrób drewna PILARKA	----	M3	41,00	2	CWD-D	
Czulczyce		05-04-2-11-255 -g -00	ZRYW PIL	zrywka po poz. pilarką	----	M3	41,00	2	CWD-D	
Czulczyce		05-04-2-11-255 -k -00	CWD-P	Całk. wyrób drewna PILARKA	----	M3	49,00	2	CWD-D	
Czulczyce		05-04-2-11-255 -k -00	ZRYW PIL	zrywka po poz. pilarką	----	M3	49,00	2	CWD-D	

Szczegółowy rozmiar prac według grup czynności, czynności i lokalizacji

Pakiet: 09-Les.11

Dział	Grupa czynn.	Leśnictwo/ Szkołka/ Inwentarz	Adres	Kod czynności do wyceny	Nazwa czynności	Stopień trudności	J.M.	Ilość	Nr poz. OSTWPL	Kod czynności do rozliczeń
POZ	TPP	Czulczyce	05-04-2-11-255 -o -00	CWD-P	Całk. wyrób drewna PILARKA	----	M3	94,00	2	CWD-D
		Czulczyce	05-04-2-11-255 -o -00	ZRYW PIL	zrywka po poz. pilarką	----	M3	94,00	2	CWD-D
		Czulczyce	05-04-2-11-256 -f -00	CWD-P	Całk. wyrób drewna PILARKA	----	M3	69,00	2	CWD-D
		Czulczyce	05-04-2-11-256 -f -00	ZRYW PIL	zrywka po poz. pilarką	----	M3	69,00	2	CWD-D
		Czulczyce	05-04-2-11-256 -j -00	CWD-P	Całk. wyrób drewna PILARKA	----	M3	41,00	2	CWD-D
		Czulczyce	05-04-2-11-256 -j -00	ZRYW PIL	zrywka po poz. pilarką	----	M3	41,00	2	CWD-D
		Czulczyce	05-04-2-11-256 -m -00	CWD-P	Całk. wyrób drewna PILARKA	----	M3	110,00	2	CWD-D
		Czulczyce	05-04-2-11-256 -m -00	ZRYW PIL	zrywka po poz. pilarką	----	M3	110,00	2	CWD-D
		Czulczyce	05-04-2-11-307 -a -00	CWD-P	Całk. wyrób drewna PILARKA	----	M3	265,00	2	CWD-D
		Czulczyce	05-04-2-11-307 -a -00	ZRYW PIL	zrywka po poz. pilarką	----	M3	265,00	2	CWD-D
		Czulczyce	05-04-2-11-307 -f -00	CWD-P	Całk. wyrób drewna PILARKA	----	M3	299,00	2	CWD-D
		Czulczyce	05-04-2-11-307 -f -00	ZRYW PIL	zrywka po poz. pilarką	----	M3	299,00	2	CWD-D
		Czulczyce	05-04-2-11-311 -d -00	CWD-P	Całk. wyrób drewna PILARKA	----	M3	75,00	2	CWD-D
		Czulczyce	05-04-2-11-311 -d -00	ZRYW PIL	zrywka po poz. pilarką	----	M3	75,00	2	CWD-D
	TWP	Czulczyce	05-04-2-11-208 -a -00	CWD-P	Całk. wyrób drewna PILARKA	----	M3	111,00	2	CWD-D
		Czulczyce	05-04-2-11-208 -a -00	ZRYW PIL	zrywka po poz. pilarką	----	M3	111,00	2	CWD-D
		Czulczyce	05-04-2-11-225 -i -00	CWD-P	Całk. wyrób drewna PILARKA	----	M3	41,00	2	CWD-D
		Czulczyce	05-04-2-11-225 -i -00	ZRYW PIL	zrywka po poz. pilarką	----	M3	41,00	2	CWD-D
		Czulczyce	05-04-2-11-232 -c -00	CWD-P	Całk. wyrób drewna PILARKA	----	M3	5,00	2	CWD-D
		Czulczyce	05-04-2-11-232 -c -00	ZRYW PIL	zrywka po poz. pilarką	----	M3	5,00	2	CWD-D
		Czulczyce	05-04-2-11-250 -i -00	CWD-P	Całk. wyrób drewna PILARKA	----	M3	7,00	2	CWD-D
		Czulczyce	05-04-2-11-250 -i -00	ZRYW PIL	zrywka po poz. pilarką	----	M3	7,00	2	CWD-D
Czulczyce		05-04-2-11-311 -c -00	CWD-P	Całk. wyrób drewna PILARKA	----	M3	255,00	2	CWD-D	
Czulczyce		05-04-2-11-311 -c -00	ZRYW PIL	zrywka po poz. pilarką	----	M3	255,00	2	CWD-D	

Szczegółowy rozmiar prac według grup czynności, czynności i lokalizacji

Legenda:

I. Tabela stopni trudności prac szkółkarskich

Lp.	Gatunki gleb	Symbol podgrupy granulometrycznej	Stopień trudności
1	2	3	4
1.	Gleby wytworzone z piasków, żwirów i kamieni	pl, plż, plk, plm, plmż, plmk, ps, psż, psk, psm, pls, plsż, plsk, plsm, plsmż, plsmk, pg, pgż, pgk, uż, upż	I
2.	Pozostałe	Pozostałe (nie wymienione powyżej)	II

II. Tabela stopni trudności prac wykonywanych na uprawach, plantacjach i w drzewostanach

L.p.	Typ pokrywy gleby – wg Instrukcji Urządzenia Lasu z 2012 r.		Typy siedliskowe lasu (siedliska)			
	Nazwa	Symbol	Borowe bez borów bagiennych	Lasowe bez olsów i lasu łęgowego Borowe górskie bez boru bagiennego	Bory bagienne, olsy i lasy łąkowe Lasy górskie	Bory bagienne górskie i wysokogórskie
1	2	3	4	5	6	7
1	bez pokrywy	NAGA ŚCIO	I	II	III	IV
	zielna	ZIEL				
	mszysta	MSZ				
	mszysto-czernicowa	MSZC				
2	zadarniona	ZAD	II	III	IV	V
3	silnie zadarniona	SZAD	III	IV	IV	V
4	silnie zachwaszczona	SZCH	III	IV	V	V

Opis poszczególnych typów pokrywy gleby:

- Gleby bez pokrywy (z pokrywą nagą /brak ścioly i runa/ lub ściolą /tylko ściola, brak runa), z pokrywą zielną (na której występują płyty roślin zielnych), pokrywą mszystą (z kobiercami mchów zajmującymi całą albo przeważającą część powierzchni) oraz mszysto-czernicową (gdzie kobierce mchów występują na przemian z płatami borówek).
- Zadarniona – pokrywa, na której przeważają kobierce traw płytko zakorzenionych lub łany borówek.
- Silnie zadarniona – pokrywa, na której przeważa roślinność trawiasta, występująca zwarcie i tworząca silnie przeplatający się system korzeni.
- Silnie zachwaszczona – pokrywa, na której roślinność runa występuje zwarcie, składa się z roślin silnie i głęboko ukorzeniających się albo dających kłącza lub rozłogi.
- Prace, przy których rodzaj pokrywy nie wpływa na normę czasu oraz prace wykonywane na uprzednio przygotowanej glebie (bruzdy, talerze, placówki itp.) należy przydzielić do stopni trudności jak dla warunków bez pokrywy.

Szczegółowy rozmiar prac według grup czynności, czynności i lokalizacji

III. Tabela stopni trudności usuwania konkurencyjnej roślinności podczas pielęgnowania upraw

Lp.	Wyszczególnienie	Przykłady uciążliwych gatunków roślin	Stopień trudności przy pokryciu powierzchni uciążliwymi gatunkami roślin	
			25% do 50%	powyżej 50%
1	2	3	4	5
1	Uciążliwe rośliny zielne	trzcinnik leśny, pozostałe trawy, pokrzywa, chmiel, nawłóć, orlica i inne paprocie	I	II
2	Niepożądane naloty drzew i krzewów, odrośla	brzoza, osika, grab, żarnowiec, czeremcha amerykańska	II	IV
3	Uciążliwe gatunki pokryw gleby (kolczaste i cierniste)	robinia akacyjowa, tarnina, jeżyna, malina, róża	III	VI
4	Stopień trudności przy łącznym pokryciu uciążliwą roślinnością	w przypadku wystąpienia gatunków wymienionych w wierszu Lp. 1 i Lp. 2	II	III
		w przypadku wystąpienia gatunków wymienionych w wierszu Lp. 1 i Lp. 3	III	IV
		w przypadku wystąpienia gatunków wymienionych w wierszu Lp. 2 i Lp. 3	III	V
		w przypadku wystąpienia gatunków wymienionych w wierszu Lp. 1, Lp. 2 i Lp. 3	III	VI

Uwaga: Do osobnego potraktowania grupy roślin przy ustalaniu stopnia trudności w tabeli IV. wymagany jest ich min. 10% udział na powierzchni uprawy (lub jej części) podlegającej wykoszeniu.

W razie potrzeby wykaszania powierzchni upraw przy pokryciu powierzchni konkurencyjnymi roślinami do 25%, stopień trudności należy określić według pokrycia uciążliwymi gatunkami roślin dla powierzchni określonej granicą wymaganego zabiegu.

W przypadku zabiegu wykonywanego na powierzchniach możliwych do wyodrębnienia (np.: gniazda, kępy, pasy itp.) szacunek procentowego pokrycia wykonać dla danej, sumarycznej powierzchni.

Kody czynności do 40% nachylenia terenu włącznie kończą się na literę „N”, natomiast dla terenów o nachyleniu wyższym niż 40% kończą się na literę „G”. Nachylenie terenu zaokrągla się do pełnego procentu. Przedstawiona lista gatunków roślin utrudniających wzrost gatunków głównych nie jest listą zamkniętą, co oznacza możliwość jej uzupełniania odpowiednio dla warunków poszczególnych jednostek organizacyjnych czy też pozycji.

Szczegółowy rozmiar prac według grup czynności, czynności i lokalizacji

IV. Tabela stopni trudności dla prac wykonywanych przy pielęgnowaniu upraw i młodników (czyszczenia)

Dla czyszczeń wczesnych i czyszczeń późnych należy przyjąć stopnie trudności określone na podstawie pokrycia powierzchni uprawy/młodnika roślinami utrudniającymi wzrost gatunków głównych:

Stopnie Trudności	Procentowe pokrycie powierzchni roślinami utrudniającymi wzrost gatunków głównych*				
	0-5%	6-30%	31-50%	51-75%	Powyżej 75%
1	2	3	4	5	6
Stopnie trudności	I	II	III	IV	V

Dla ułatwienia określeń procentowego pokrycia powierzchni roślinami utrudniającymi wzrost gatunków głównych, podaje się opis wyglądu upraw i młodników w poszczególnych przedziałach procentowych a mianowicie:

- 0-5% - brak roślin utrudniających wzrost gatunkom głównym lub występują one sporadycznie.
- 6-30% - rośliny utrudniające wzrost gatunkom głównym występują pojedynczo lub w drobnych grupach, w zdecydowanej mniejszości w stosunku do gatunków głównych.
- 31-50% - rośliny utrudniające wzrost gatunkom głównym występują grupowo i w kępach w ilościach podobnych do gatunków głównych, powodując miejscami ich zagłuszenie.
- 51-75% - rośliny utrudniające wzrost gatunkom głównym występują w kępach i grupach znacznie przekraczających powierzchniowy udział gatunków głównych powodując ich zagłuszenie.
- Ponad 75% - rośliny utrudniające wzrost gatunkom głównym – całkowicie je zagłuszają. Występowanie gatunków głównych jest na ogół widoczne dopiero po usunięciu pozostałej roślinności.

*Za rośliny utrudniające wzrost gatunków głównych uznaje się:

1. Drzewa: brzoza, grab, jawor, klon, lipa, modrzew, olsza, osika, robinia akacjowa, sosna, świerk, topola, wierzba.
2. Krzewy i krzewinki: bez czarny, czeremcha amerykańska, dereń, głóg, jarzębina, jeżyna, kruszyna, leszczyna, malina, róża, śnieguliczka, tarnina, trzmielina, żarnowiec.
3. Rośliny zielne: bluszcz, chmiel, nawłóć, oset, orlica, pokrzywa, powój, sit, trzcinnik, wierzbówka.

Przedstawiona lista gatunków roślin utrudniających wzrost gatunków głównych nie jest listą zamkniętą, co oznacza możliwość jej uzupełniania.

Szczegółowy rozmiar prac według grup czynności, czynności i lokalizacji

Pakiet: 10-Les.12

Dział	Grupa czynn.	Leśnictwo/ Szkołka/ Inwentarz	Adres	Kod czynności do wyceny	Nazwa czynności	Stopień trudności	J.M.	Ilość	Nr poz. OSTWPL	Kod czynności do rozliczeń		
CP		Stańków	05-04-2-12-268 -i -00	CP>05D<40	CP-nach <40%, II Gr.gat, 6-30%	5	HA	0,40	124	CP-W		
		Stańków	05-04-2-12-268 -i -00	CZ>05S<40	CZ-nach <40%, I Gr.gat, 6-30%	4	HA	0,61	124	CP-W		
		Stańków	05-04-2-12-280 -b -00	CP>05D<40	CP-nach <40%, II Gr.gat, 6-30%	4	HA	1,80	124	CP-W		
		Stańków	05-04-2-12-280 -b -00	CZ>05S<40	CZ-nach <40%, I Gr.gat, 6-30%	4	HA	0,20	124	CP-W		
		Stańków	05-04-2-12-280 -h -00	CP>05D<40	CP-nach <40%, II Gr.gat, 6-30%	4	HA	2,50	124	CP-W		
		Stańków	05-04-2-12-280 -h -00	CZ>05S<40	CZ-nach <40%, I Gr.gat, 6-30%	4	HA	0,28	124	CP-W		
		Stańków	05-04-2-12-282 -a -00	CP>05D<40	CP-nach <40%, II Gr.gat, 6-30%	4	HA	2,60	124	CP-W		
		Stańków	05-04-2-12-282 -b -00	CP>05D<40	CP-nach <40%, II Gr.gat, 6-30%	5	HA	1,10	124	CP-W		
		Stańków	05-04-2-12-282 -b -00	CZ>05S<40	CZ-nach <40%, I Gr.gat, 6-30%	3	HA	0,49	124	CP-W		
		Stańków	05-04-2-12-282 -g -00	CP>05D<40	CP-nach <40%, II Gr.gat, 6-30%	4	HA	1,70	124	CP-W		
		Stańków	05-04-2-12-282 -h -00	CP>05D<40	CP-nach <40%, II Gr.gat, 6-30%	4	HA	1,00	124	CP-W		
		Stańków	05-04-2-12-284 -a -00	CP>05D<40	CP-nach <40%, II Gr.gat, 6-30%	4	HA	0,20	124	CP-W		
		Stańków	05-04-2-12-284 -a -00	CZ>05S<40	CZ-nach <40%, I Gr.gat, 6-30%	4	HA	0,14	124	CP-W		
		Stańków	05-04-2-12-294 -b -00	CP<05D<40	CP-nach <40%, II Gr.gat, < 5%	4	HA	1,50	124	CP-W		
		Stańków	05-04-2-12-294 -b -00	CZ>05S<40	CZ-nach <40%, I Gr.gat, 6-30%	4	HA	0,63	124	CP-W		
		Stańków	05-04-2-12-295 -d -00	CP<05D<40	CP-nach <40%, II Gr.gat, < 5%	4	HA	0,59	124	CP-W		
		Stańków	05-04-2-12-295 -d -00	CZ>05S<40	CZ-nach <40%, I Gr.gat, 6-30%	5	HA	0,15	124	CP-W		
		Stańków	05-04-2-12-301 -a -00	CP>05D<40	CP-nach <40%, II Gr.gat, 6-30%	4	HA	1,80	124	CP-W		
		Stańków	05-04-2-12-301 -b -00	CP>05D<40	CP-nach <40%, II Gr.gat, 6-30%	4	HA	1,70	124	CP-W		
		Stańków	05-04-2-12-304 -a -00	CP>05D<40	CP-nach <40%, II Gr.gat, 6-30%	4	HA	2,20	124	CP-W		
		Stańków	05-04-2-12-315 -b -00	CP<05D<40	CP-nach <40%, II Gr.gat, < 5%	5	HA	3,00	124	CP-W		
		Stańków	05-04-2-12-315 -b -00	CZ>05S<40	CZ-nach <40%, I Gr.gat, 6-30%	5	HA	0,75	124	CP-W		
		Stańków	05-04-2-12-315 -d -00	CP>05D<40	CP-nach <40%, II Gr.gat, 6-30%	5	HA	2,60	124	CP-W		
		Stańków	05-04-2-12-315 -d -00	CZ>05S<40	CZ-nach <40%, I Gr.gat, 6-30%	4	HA	0,64	124	CP-W		
		Stańków	05-04-2-12-316 -h -00	CP>05D<40	CP-nach <40%, II Gr.gat, 6-30%	5	HA	0,94	124	CP-W		
		Stańków	05-04-2-12-316 -h -00	CZ>05S<40	CZ-nach <40%, I Gr.gat, 6-30%	4	HA	2,18	124	CP-W		
		HOD		Stańków	05-04-2-12-264 -p -00	CW>05D<40	CW-nach <40%, II Gr.gat, 6-30%	4	HA	0,31	120	CW-W
				Stańków	05-04-2-12-264 -p -00	CZ>05S<40	CZ-nach <40%, I Gr.gat, 6-30%	4	HA	0,20	120	CW-W
Stańków	05-04-2-12-280 -c -00			CW>05D<40	CW-nach <40%, II Gr.gat, 6-30%	4	HA	1,20	120	CW-W		
Stańków	05-04-2-12-280 -i -00			CW>05D<40	CW-nach <40%, II Gr.gat, 6-30%	4	HA	1,45	120	CW-W		
Stańków	05-04-2-12-282 -c -00			CW>05D<40	CW-nach <40%, II Gr.gat, 6-30%	4	HA	0,91	120	CW-W		
Stańków	05-04-2-12-282 -c -00			CZ>05S<40	CZ-nach <40%, I Gr.gat, 6-30%	4	HA	0,61	120	CW-W		
Stańków	05-04-2-12-282 -i -00			CW>05D<40	CW-nach <40%, II Gr.gat, 6-30%	4	HA	0,27	120	CW-W		
Stańków	05-04-2-12-282 -i -00			CZ>05S<40	CZ-nach <40%, I Gr.gat, 6-30%	4	HA	0,40	120	CW-W		
Stańków	05-04-2-12-287 -d -00			CW>05D<40	CW-nach <40%, II Gr.gat, 6-30%	5	HA	1,90	120	CW-W		
Stańków	05-04-2-12-292 -a -00			CW>05D<40	CW-nach <40%, II Gr.gat, 6-30%	4	HA	2,60	120	CW-W		
Stańków	05-04-2-12-296 -i -00			CW>05D<40	CW-nach <40%, II Gr.gat, 6-30%	4	HA	1,22	120	CW-W		
H-POZ				Stańków	05-04-2-12- - -	GODZ MH8	prace godz. wyk. ciągnikiem	----	H	25,00	403	GODZ MH8
		Stańków	05-04-2-12- - -	GODZ RH8	Prace godzinowe ręczne	----	H	110,00	396	GODZ RH8		
MA-PORZ		Stańków	05-04-2-12-281 -c -00	ROZDR-PP	rozdrab.poz.pozręb.bez m.z gle	3	HA	0,97	14	ROZDR-PP		
		Stańków	05-04-2-12-281 -c -00	WPOD>63N	Wyc.z.u.pow61%pokr.podsz.>2m. n	----	HA	0,97	19	WPOD-N		
		Stańków	05-04-2-12-282 -d -00	ROZDR-PP	rozdrab.poz.pozręb.bez m.z gle	3	HA	1,12	14	ROZDR-PP		
		Stańków	05-04-2-12-282 -d -00	WPOD>63N	Wyc.z.u.pow61%pokr.podsz.>2m. n	----	HA	1,12	19	WPOD-N		
		Stańków	05-04-2-12-282 -j -00	ROZDR-PP	rozdrab.poz.pozręb.bez m.z gle	3	HA	0,64	14	ROZDR-PP		
		Stańków	05-04-2-12-282 -j -00	WPOD>63N	Wyc.z.u.pow61%pokr.podsz.>2m. n	----	HA	0,64	19	WPOD-N		
		Stańków	05-04-2-12-288 -a -00	ROZDR-PP	rozdrab.poz.pozręb.bez m.z gle	3	HA	1,40	14	ROZDR-PP		
		Stańków	05-04-2-12-288 -a -00	WPOD>63N	Wyc.z.u.pow61%pokr.podsz.>2m. n	----	HA	1,40	19	WPOD-N		
		Stańków	05-04-2-12-289 -i -99	ROZDR-PP	rozdrab.poz.pozręb.bez m.z gle	3	HA	1,56	14	ROZDR-PP		
		Stańków	05-04-2-12-289 -i -99	WPOD>63N	Wyc.z.u.pow61%pokr.podsz.>2m. n	----	HA	1,56	19	WPOD-N		
		Stańków	05-04-2-12-290 -k -00	ROZDR-PP	rozdrab.poz.pozręb.bez m.z gle	3	HA	1,66	14	ROZDR-PP		
		Stańków	05-04-2-12-290 -k -00	WPOD>63N	Wyc.z.u.pow61%pokr.podsz.>2m. n	----	HA	1,66	19	WPOD-N		
		Stańków	05-04-2-12-291 -b -00	ROZDR-PP	rozdrab.poz.pozręb.bez m.z gle	3	HA	1,55	14	ROZDR-PP		

Szczegółowy rozmiar prac według grup czynności, czynności i lokalizacji

Pakiet: 10-Les.12

Dział	Grupa czynn.	Leśnictwo/ Szkołka/ Inwentarz	Adres	Kod czynności do wyceny	Nazwa czynności	Stopień trudności	J.M.	Ilość	Nr poz. OSTWPL	Kod czynności do rozliczeń	
HOD	MA-PORZ	Stańków	05-04-2-12-291 -b -00	WPOD>63N	Wyc.z.u.pow61%pokr.podsz.>2m. n	----	HA	1,55	19	WPOD-N	
		Stańków	05-04-2-12-292 -a -00	ROZDR-PP	rozdrab.poz.pozręb.bez m.z gle	3	HA	1,40	14	ROZDR-PP	
		Stańków	05-04-2-12-292 -a -00	WPOD>63N	Wyc.z.u.pow61%pokr.podsz.>2m. n	----	HA	1,40	19	WPOD-N	
		Stańków	05-04-2-12-296 -c -00	ROZDR-PP	rozdrab.poz.pozręb.bez m.z gle	3	HA	1,11	14	ROZDR-PP	
		Stańków	05-04-2-12-296 -c -00	WPOD>63N	Wyc.z.u.pow61%pokr.podsz.>2m. n	----	HA	1,11	19	WPOD-N	
		Stańków	05-04-2-12-297 -a -00	ROZDR-PP	rozdrab.poz.pozręb.bez m.z gle	3	HA	0,91	14	ROZDR-PP	
		Stańków	05-04-2-12-297 -a -00	WPOD>63N	Wyc.z.u.pow61%pokr.podsz.>2m. n	----	HA	0,91	19	WPOD-N	
	ODN-ZŁOŻ	Stańków	05-04-2-12-280 -c -00	DOŁ-2L	dołow. 2-3 l liśc. z donies.	1	TSZT	5,97	111	DOW-SADZ	
		Stańków	05-04-2-12-280 -c -00	DOW-SADZ	dowóz sadzonek	----	TSZT	5,97	111	DOW-SADZ	
		Stańków	05-04-2-12-280 -c -00	SADZA-POM	Pomoc przy sadzarce	----	H	42,00	101	SADZ SADZ	
		Stańków	05-04-2-12-280 -c -00	SADZ-C	sadzen.-pow.niekarz.bez bruzd	3	TSZT	5,97	101	SADZ SADZ	
		Stańków	05-04-2-12-280 -c -00	ZAŁ-2LL	załad.2-3l.liś.rozład. zabezp.	1	TSZT	5,97	111	DOW-SADZ	
		Stańków	05-04-2-12-280 -i -00	DOŁ-2L	dołow. 2-3 l liśc. z donies.	1	TSZT	9,84	111	DOW-SADZ	
		Stańków	05-04-2-12-280 -i -00	DOW-SADZ	dowóz sadzonek	----	TSZT	9,84	111	DOW-SADZ	
		Stańków	05-04-2-12-280 -i -00	SADZA-POM	Pomoc przy sadzarce	----	H	70,00	101	SADZ SADZ	
		Stańków	05-04-2-12-280 -i -00	SADZ-C	sadzen.-pow.niekarz.bez bruzd	3	TSZT	9,84	101	SADZ SADZ	
		Stańków	05-04-2-12-280 -i -00	ZAŁ-2LL	załad.2-3l.liś.rozład. zabezp.	1	TSZT	9,84	111	DOW-SADZ	
		Stańków	05-04-2-12-283 -c -00	DOŁ-2L	dołow. 2-3 l liśc. z donies.	1	TSZT	4,82	111	DOW-SADZ	
		Stańków	05-04-2-12-283 -c -00	DOW-SADZ	dowóz sadzonek	----	TSZT	4,82	111	DOW-SADZ	
		Stańków	05-04-2-12-283 -c -00	SADZA-POM	Pomoc przy sadzarce	----	H	33,00	101	SADZ SADZ	
		Stańków	05-04-2-12-283 -c -00	SADZ-C	sadzen.-pow.niekarz.bez bruzd	3	TSZT	4,82	101	SADZ SADZ	
		Stańków	05-04-2-12-283 -c -00	ZAŁ-2LL	załad.2-3l.liś.rozład. zabezp.	1	TSZT	4,82	111	DOW-SADZ	
		Stańków	05-04-2-12-284 -b -00	DOŁ-2L	dołow. 2-3 l liśc. z donies.	1	TSZT	5,18	111	DOW-SADZ	
		Stańków	05-04-2-12-284 -b -00	DOW-SADZ	dowóz sadzonek	----	TSZT	5,18	111	DOW-SADZ	
		Stańków	05-04-2-12-284 -b -00	SADZA-POM	Pomoc przy sadzarce	----	H	37,00	101	SADZ SADZ	
		Stańków	05-04-2-12-284 -b -00	SADZ-C	sadzen.-pow.niekarz.bez bruzd	3	TSZT	5,18	101	SADZ SADZ	
		Stańków	05-04-2-12-284 -b -00	ZAŁ-2LL	załad.2-3l.liś.rozład. zabezp.	1	TSZT	5,18	111	DOW-SADZ	
		Stańków	05-04-2-12-284 -h -00	DOŁ-2L	dołow. 2-3 l liśc. z donies.	1	TSZT	3,35	111	DOW-SADZ	
		Stańków	05-04-2-12-284 -h -00	DOW-SADZ	dowóz sadzonek	----	TSZT	3,35	111	DOW-SADZ	
		Stańków	05-04-2-12-284 -h -00	SADZA-POM	Pomoc przy sadzarce	3	H	24,00	101	SADZ SADZ	
		Stańków	05-04-2-12-284 -h -00	SADZ-C	sadzen.-pow.niekarz.bez bruzd	3	TSZT	3,35	101	SADZ SADZ	
		Stańków	05-04-2-12-284 -h -00	ZAŁ-2LL	załad.2-3l.liś.rozład. zabezp.	1	TSZT	3,35	111	DOW-SADZ	
		Stańków	05-04-2-12-286 -n -00	DOŁ-2L	dołow. 2-3 l liśc. z donies.	1	TSZT	2,39	111	DOW-SADZ	
		Stańków	05-04-2-12-286 -n -00	DOW-SADZ	dowóz sadzonek	----	TSZT	2,39	111	DOW-SADZ	
		Stańków	05-04-2-12-286 -n -00	SADZA-POM	Pomoc przy sadzarce	----	H	18,00	101	SADZ SADZ	
		Stańków	05-04-2-12-286 -n -00	SADZ-C	sadzen.-pow.niekarz.bez bruzd	3	TSZT	2,39	101	SADZ SADZ	
		Stańków	05-04-2-12-286 -n -00	ZAŁ-2LL	załad.2-3l.liś.rozład. zabezp.	1	TSZT	2,39	111	DOW-SADZ	
		Stańków	05-04-2-12-287 -d -00	DOŁ-2L	dołow. 2-3 l liśc. z donies.	1	TSZT	6,30	111	DOW-SADZ	
		Stańków	05-04-2-12-287 -d -00	DOW-SADZ	dowóz sadzonek	----	TSZT	6,30	111	DOW-SADZ	
		Stańków	05-04-2-12-287 -d -00	SADZA-POM	Pomoc przy sadzarce	----	H	14,00	101	SADZ SADZ	
		Stańków	05-04-2-12-287 -d -00	SADZ-C	sadzen.-pow.niekarz.bez bruzd	3	TSZT	6,30	101	SADZ SADZ	
		Stańków	05-04-2-12-287 -d -00	ZAŁ-2LL	załad.2-3l.liś.rozład. zabezp.	1	TSZT	6,30	111	DOW-SADZ	
		Stańków	05-04-2-12-292 -j -00	DOŁ-2L	dołow. 2-3 l liśc. z donies.	1	TSZT	1,53	111	DOW-SADZ	
		Stańków	05-04-2-12-292 -j -00	DOW-SADZ	dowóz sadzonek	----	TSZT	1,53	111	DOW-SADZ	
		Stańków	05-04-2-12-292 -j -00	SADZ-WM	sadzenie wielolatek w jamkę	3	TSZT	1,53	100	SADZ WIEL	
		Stańków	05-04-2-12-292 -j -00	WYK-PA5CZ	wyoryw.bruzd plug leś.do 0.5ha	3	KMTR	1,53	69	WYK-PA5CZ	
		Stańków	05-04-2-12-292 -j -00	ZAŁ-2LL	załad.2-3l.liś.rozład. zabezp.	1	TSZT	1,53	111	DOW-SADZ	
		ODN-ZRB	Stańków	05-04-2-12-294 -m -00	DOŁ-2L	dołow. 2-3 l liśc. z donies.	1	TSZT	1,25	111	DOW-SADZ
			Stańków	05-04-2-12-294 -m -00	DOW-SADZ	dowóz sadzonek	----	TSZT	1,25	111	DOW-SADZ
			Stańków	05-04-2-12-294 -m -00	SADZ-WM	sadzenie wielolatek w jamkę	3	TSZT	1,25	100	SADZ WIEL
Stańków	05-04-2-12-294 -m -00		ZAŁ-2LL	załad.2-3l.liś.rozład. zabezp.	1	TSZT	1,25	111	DOW-SADZ		
PIEL	Stańków	05-04-2-12-263 -a -00	KOSZ-PWN	Wykasz.w uprawach mechan, <40%	4	HA	0,64	116	KOSZ UB		
	Stańków	05-04-2-12-265 -f -00	KOSZ-PWN	Wykasz.w uprawach mechan, <40%	4	HA	0,64	116	KOSZ UB		

Szczegółowy rozmiar prac według grup czynności, czynności i lokalizacji

Pakiet: 10-Les.12

Dział	Grupa czynn.	Leśnictwo/ Szkółka/ Inwentarz	Adres	Kod czynności do wyceny	Nazwa czynności	Stopień trudności	J.M.	Ilość	Nr poz. OSTWPL	Kod czynności do rozliczeń
HOD	PIEL	Stańków	05-04-2-12-271 -g -01	KOSZ-CRN	Wykasz.w uprawach ręczne, <40%	4	HA	0,20	116	KOSZ UB
		Stańków	05-04-2-12-271 -g -99	KOSZ-CRN	Wykasz.w uprawach ręczne, <40%	4	HA	0,64	116	KOSZ UB
		Stańków	05-04-2-12-276 -g -00	KOSZ-PWN	Wykasz.w uprawach mechan, <40%	4	HA	1,83	116	KOSZ UB
		Stańków	05-04-2-12-276 -h -00	KOSZ-CRN	Wykasz.w uprawach ręczne, <40%	6	HA	1,42	117	KOSZ UC
		Stańków	05-04-2-12-278 -f -01	KOSZ-CRN	Wykasz.w uprawach ręczne, <40%	5	HA	0,16	117	KOSZ UC
		Stańków	05-04-2-12-278 -f -99	KOSZ-CRN	Wykasz.w uprawach ręczne, <40%	5	HA	3,10	117	KOSZ UC
		Stańków	05-04-2-12-281 -b -00	KOSZ-CRN	Wykasz.w uprawach ręczne, <40%	6	HA	1,02	117	KOSZ UC
		Stańków	05-04-2-12-281 -i -00	KOSZ-CRN	Wykasz.w uprawach ręczne, <40%	6	HA	0,59	117	KOSZ UC
		Stańków	05-04-2-12-282 -b -00	KOSZ-CRN	Wykasz.w uprawach ręczne, <40%	5	HA	2,10	117	KOSZ UC
		Stańków	05-04-2-12-282 -c -00	KOSZ-CRN	Wykasz.w uprawach ręczne, <40%	6	HA	1,03	117	KOSZ UC
		Stańków	05-04-2-12-282 -h -00	KOSZ-CRN	Wykasz.w uprawach ręczne, <40%	5	HA	0,98	117	KOSZ UC
		Stańków	05-04-2-12-282 -i -00	KOSZ-CRN	Wykasz.w uprawach ręczne, <40%	4	HA	0,86	116	KOSZ UB
		Stańków	05-04-2-12-283 -a -01	KOSZ-CRN	Wykasz.w uprawach ręczne, <40%	5	HA	2,00	117	KOSZ UC
		Stańków	05-04-2-12-284 -j -00	KOSZ-CRN	Wykasz.w uprawach ręczne, <40%	3	HA	0,60	116	KOSZ UB
		Stańków	05-04-2-12-287 -c -00	KOSZ-CRN	Wykasz.w uprawach ręczne, <40%	6	HA	2,53	117	KOSZ UC
		Stańków	05-04-2-12-289 -j -00	KOSZ-CRN	Wykasz.w uprawach ręczne, <40%	4	HA	1,30	116	KOSZ UB
		Stańków	05-04-2-12-290 -j -00	KOSZ-PWN	Wykasz.w uprawach mechan, <40%	6	HA	2,46	117	KOSZ UC
		Stańków	05-04-2-12-291 -a -00	KOSZ-CRN	Wykasz.w uprawach ręczne, <40%	4	HA	0,54	116	KOSZ UB
		Stańków	05-04-2-12-294 -b -00	KOSZ-PWN	Wykasz.w uprawach mechan, <40%	4	HA	1,92	116	KOSZ UB
		Stańków	05-04-2-12-294 -i -00	KOSZ-CRN	Wykasz.w uprawach ręczne, <40%	5	HA	3,64	117	KOSZ UC
		Stańków	05-04-2-12-298 -b -00	KOSZ-CRN	Wykasz.w uprawach ręczne, <40%	4	HA	1,32	116	KOSZ UB
		Stańków	05-04-2-12-302 -f -00	KOSZ-CRN	Wykasz.w uprawach ręczne, <40%	6	HA	1,15	117	KOSZ UC
		Stańków	05-04-2-12-303 -d -00	KOSZ-CRN	Wykasz.w uprawach ręczne, <40%	3	HA	0,85	116	KOSZ UB
		Stańków	05-04-2-12-304 -a -00	KOSZ-CRN	Wykasz.w uprawach ręczne, <40%	6	HA	1,10	117	KOSZ UC
Stańków	05-04-2-12-315 -h -00	KOSZ-CRN	Wykasz.w uprawach ręczne, <40%	5	HA	2,34	117	KOSZ UC		
Stańków	05-04-2-12-316 -f -00	KOSZ-CRN	Wykasz.w uprawach ręczne, <40%	4	HA	0,85	116	KOSZ UB		
OCHRL	O-GRODZS	Stańków	05-04-2-12-274 -f -00	GODZ KGR	Godz. transp. konserw. grodz.	----	H	1,00	154	K GRODZEŃ
		Stańków	05-04-2-12-274 -f -00	K GRODZEŃ	Napr. (kons.) ogr. upraw leśn.	----	H	10,00	154	K GRODZEŃ
		Stańków	05-04-2-12-282 -b -00	GODZ KGR	Godz. transp. konserw. grodz.	----	H	1,00	154	K GRODZEŃ
		Stańków	05-04-2-12-282 -b -00	K GRODZEŃ	Napr. (kons.) ogr. upraw leśn.	----	H	15,00	154	K GRODZEŃ
		Stańków	05-04-2-12-290 -d -00	GODZ KGR	Godz. transp. konserw. grodz.	----	H	1,00	154	K GRODZEŃ
		Stańków	05-04-2-12-290 -d -00	K GRODZEŃ	Napr. (kons.) ogr. upraw leśn.	----	H	10,00	154	K GRODZEŃ
		Stańków	05-04-2-12-290 -j -00	GODZ KGR	Godz. transp. konserw. grodz.	----	H	1,00	154	K GRODZEŃ
		Stańków	05-04-2-12-290 -j -00	K GRODZEŃ	Napr. (kons.) ogr. upraw leśn.	----	H	15,00	154	K GRODZEŃ
	O-POZ	Stańków	05-04-2-12- - -	GODZ MH8	prace godz. wyk. ciągnikiem	----	H	20,00	403	GODZ MH8
		Stańków	05-04-2-12- - -	GODZ RH8	Prace godzinowe ręczne	----	H	50,00	396	GODZ RH8
	O-PROGNG	Stańków	05-04-2-12- - -	SZUK-PĘDR	badanie zapędrzenia gleby	1	SZT	69,00	141	SZUK-PĘDR
	O-PROGNŚ	Stańków	05-04-2-12- - -	SZUK-OWAD	Próbne poszukiw.owad.m.podokap	1	SZT	4,00	142	SZUK-OWAD
	O-SMIECI	Stańków	05-04-2-12- - -	GODZ MH8	prace godz. wyk. ciągnikiem	----	H	20,00	403	GODZ MH8
		Stańków	05-04-2-12- - -	GODZ RH8	Prace godzinowe ręczne	----	H	120,00	396	GODZ RH8
O-SPALGAŁ	Stańków	05-04-2-12- - -	GODZ MH8	prace godz. wyk. ciągnikiem	----	H	10,00	403	GODZ MH8	

Szczegółowy rozmiar prac według grup czynności, czynności i lokalizacji

Pakiet: 10-Les.12

Dział	Grupa czynn.	Leśnictwo/ Szkołka/ Inwentarz	Adres	Kod czynności do wyceny	Nazwa czynności	Stopień trudności	J.M.	Ilość	Nr poz. OSTWPL	Kod czynności do rozliczeń
OCHRL	O-SPALGAŁ	Stańków	05-04-2-12- - -	PORZ-SPAL	spalanie pozost.pozręb.	1	M3P	20,00	156	PORZ-SPAL
		Stańków	05-04-2-12- - -	PORZ-STOS	wyn.ukl.pozost.pozręb.w stosy	2	M3P	20,00	157	PORZ-STOS
	O-ZGRYZD	Stańków	05-04-2-12- - -	DRZ-ZGRYZ	wykładanie drzew zgryzowych .	----	SZT	20,00	166	DRZ-ZGRYZ
OCHRP	P-INNE	Stańków	05-04-2-12- - -	GODZ MH8	prace godz. wyk. ciągnikiem	----	H	5,00	403	GODZ MH8
		Stańków	05-04-2-12- - -	GODZ RH8	Prace godzinowe ręczne	----	H	15,00	396	GODZ RH8
	P-PATRP	Stańków	05-04-2-12- - -	GODZ RH8	Prace godzinowe ręczne	----	H	60,00	396	GODZ RH8
	P-PORZ	Stańków	05-04-2-12- - -	PPOŻ-PORZ	porząd.teren.przy pasach p-poż	1	HA	13,00	171	PPOŻ-PORZ
	P-POŻAR	Stańków	05-04-2-12- - -	DOZ DOG	Pr. ręcz. dog. i dozor. pożarz	----	H	10,00	174	DOZ DOG
POZ	II DU	Stańków	05-04-2-12-281 -c -00	CWD-H	Całk. wyrób drewna HARWESTER	----	M3	300,00	2	CWD-D
		Stańków	05-04-2-12-281 -c -00	CWD-P	Całk. wyrób drewna PILARKA	----	M3	87,00	2	CWD-D
		Stańków	05-04-2-12-281 -c -00	ZRYW HARW	zrywka po poz. harwesterowym	----	M3	300,00	2	CWD-D
		Stańków	05-04-2-12-281 -c -00	ZRYW PIL	zrywka po poz. pilarką	----	M3	87,00	2	CWD-D
	II IB	Stańków	05-04-2-12-282 -d -00	CWD-H	Całk. wyrób drewna HARWESTER	----	M3	413,00	2	CWD-D
		Stańków	05-04-2-12-282 -d -00	CWD-P	Całk. wyrób drewna PILARKA	----	M3	100,00	2	CWD-D
		Stańków	05-04-2-12-282 -d -00	ZRYW HARW	zrywka po poz. harwesterowym	----	M3	413,00	2	CWD-D
		Stańków	05-04-2-12-282 -d -00	ZRYW PIL	zrywka po poz. pilarką	----	M3	100,00	2	CWD-D
		Stańków	05-04-2-12-282 -j -00	CWD-P	Całk. wyrób drewna PILARKA	----	M3	251,00	2	CWD-D
		Stańków	05-04-2-12-282 -j -00	ZRYW PIL	zrywka po poz. pilarką	----	M3	251,00	2	CWD-D
		Stańków	05-04-2-12-288 -a -00	CWD-H	Całk. wyrób drewna HARWESTER	----	M3	459,00	2	CWD-D
		Stańków	05-04-2-12-288 -a -00	CWD-P	Całk. wyrób drewna PILARKA	----	M3	181,00	2	CWD-D
		Stańków	05-04-2-12-288 -a -00	ZRYW HARW	zrywka po poz. harwesterowym	----	M3	459,00	2	CWD-D
		Stańków	05-04-2-12-288 -a -00	ZRYW PIL	zrywka po poz. pilarką	----	M3	181,00	2	CWD-D
		Stańków	05-04-2-12-289 -l -99	CWD-H	Całk. wyrób drewna HARWESTER	----	M3	669,00	2	CWD-D
		Stańków	05-04-2-12-289 -l -99	CWD-P	Całk. wyrób drewna PILARKA	----	M3	239,00	2	CWD-D
		Stańków	05-04-2-12-289 -l -99	ZRYW HARW	zrywka po poz. harwesterowym	----	M3	669,00	2	CWD-D
		Stańków	05-04-2-12-289 -l -99	ZRYW PIL	zrywka po poz. pilarką	----	M3	239,00	2	CWD-D
		Stańków	05-04-2-12-292 -a -00	CWD-H	Całk. wyrób drewna HARWESTER	----	M3	563,00	2	CWD-D
		Stańków	05-04-2-12-292 -a -00	CWD-P	Całk. wyrób drewna PILARKA	----	M3	217,00	2	CWD-D
	Stańków	05-04-2-12-292 -a -00	ZRYW HARW	zrywka po poz. harwesterowym	----	M3	563,00	2	CWD-D	
	Stańków	05-04-2-12-292 -a -00	ZRYW PIL	zrywka po poz. pilarką	----	M3	217,00	2	CWD-D	
	II IBU	Stańków	05-04-2-12-290 -k -00	CWD-H	Całk. wyrób drewna HARWESTER	----	M3	560,00	2	CWD-D
		Stańków	05-04-2-12-290 -k -00	CWD-P	Całk. wyrób drewna PILARKA	----	M3	160,00	2	CWD-D
		Stańków	05-04-2-12-290 -k -00	ZRYW HARW	zrywka po poz. harwesterowym	----	M3	560,00	2	CWD-D
		Stańków	05-04-2-12-290 -k -00	ZRYW PIL	zrywka po poz. pilarką	----	M3	160,00	2	CWD-D
		Stańków	05-04-2-12-297 -a -00	CWD-P	Całk. wyrób drewna PILARKA	----	M3	368,00	2	CWD-D
		Stańków	05-04-2-12-297 -a -00	ZRYW PIL	zrywka po poz. pilarką	----	M3	368,00	2	CWD-D
	PM	Stańków	05-04-2-12- - -	GODZ MH8	prace godz. wyk. ciągnikiem	----	H	30,00	403	GODZ MH8
	POZ-P	Stańków	05-04-2-12- - -	GODZ MH8	prace godz. wyk. ciągnikiem	----	H	15,00	403	GODZ MH8
		Stańków	05-04-2-12- - -	GODZ PILA	Prace godz. wyk. pilarką	----	H	80,00	397	GODZ PILA
		Stańków	05-04-2-12- - -	GODZ RH8	Prace godzinowe ręczne	----	H	80,00	396	GODZ RH8
	PR	Stańków	05-04-2-12- - -	CWD-P	Całk. wyrób drewna PILARKA	----	M3	172,00	2	CWD-D
		Stańków	05-04-2-12- - -	ZRYW PIL	zrywka po poz. pilarką	----	M3	172,00	2	CWD-D
	PTP	Stańków	05-04-2-12- - -	CWD-P	Całk. wyrób drewna PILARKA	----	M3	140,00	2	CWD-D
		Stańków	05-04-2-12- - -	ZRYW PIL	zrywka po poz. pilarką	----	M3	140,00	2	CWD-D
PTW	Stańków	05-04-2-12- - -	CWD-P	Całk. wyrób drewna PILARKA	----	M3	5,00	2	CWD-D	
	Stańków	05-04-2-12- - -	ZRYW PIL	zrywka po poz. pilarką	----	M3	5,00	2	CWD-D	
TPP	Stańków	05-04-2-12-272 -a -00	CWD-P	Całk. wyrób drewna PILARKA	----	M3	235,00	2	CWD-D	
	Stańków	05-04-2-12-272 -a -00	ZRYW PIL	zrywka po poz. pilarką	----	M3	235,00	2	CWD-D	
	Stańków	05-04-2-12-272 -b -00	CWD-P	Całk. wyrób drewna PILARKA	----	M3	171,00	2	CWD-D	
	Stańków	05-04-2-12-272 -b -00	ZRYW PIL	zrywka po poz. pilarką	----	M3	171,00	2	CWD-D	
	Stańków	05-04-2-12-272 -d -00	CWD-P	Całk. wyrób drewna PILARKA	----	M3	171,00	2	CWD-D	
	Stańków	05-04-2-12-272 -d -00	ZRYW PIL	zrywka po poz. pilarką	----	M3	171,00	2	CWD-D	

Szczegółowy rozmiar prac według grup czynności, czynności i lokalizacji

Pakiet: 10-Les.12

Dział	Grupa czynn.	Leśnictwo/ Szkołka/ Inwentarz	Adres	Kod czynności do wyceny	Nazwa czynności	Stopień trudności	J.M.	Ilość	Nr poz. OSTWPL	Kod czynności do rozliczeń
POZ	TPP	Stańków	05-04-2-12-272 -g -00	CWD-P	Całk. wyrób drewna PILARKA	----	M3	87,00	2	CWD-D
		Stańków	05-04-2-12-272 -g -00	ZRYW PIL	zrywka po poz. pilarką	----	M3	87,00	2	CWD-D
		Stańków	05-04-2-12-273 -a -00	CWD-P	Całk. wyrób drewna PILARKA	----	M3	110,00	2	CWD-D
		Stańków	05-04-2-12-273 -a -00	ZRYW PIL	zrywka po poz. pilarką	----	M3	110,00	2	CWD-D
		Stańków	05-04-2-12-273 -b -00	CWD-P	Całk. wyrób drewna PILARKA	----	M3	88,00	2	CWD-D
		Stańków	05-04-2-12-273 -b -00	ZRYW PIL	zrywka po poz. pilarką	----	M3	88,00	2	CWD-D
		Stańków	05-04-2-12-273 -f -00	CWD-P	Całk. wyrób drewna PILARKA	----	M3	33,00	2	CWD-D
		Stańków	05-04-2-12-273 -f -00	ZRYW PIL	zrywka po poz. pilarką	----	M3	33,00	2	CWD-D
		Stańków	05-04-2-12-274 -h -00	CWD-P	Całk. wyrób drewna PILARKA	----	M3	83,00	2	CWD-D
		Stańków	05-04-2-12-274 -h -00	ZRYW PIL	zrywka po poz. pilarką	----	M3	83,00	2	CWD-D
		Stańków	05-04-2-12-276 -c -00	CWD-P	Całk. wyrób drewna PILARKA	----	M3	19,00	2	CWD-D
		Stańków	05-04-2-12-276 -c -00	ZRYW PIL	zrywka po poz. pilarką	----	M3	19,00	2	CWD-D
		Stańków	05-04-2-12-276 -i -00	CWD-P	Całk. wyrób drewna PILARKA	----	M3	40,00	2	CWD-D
		Stańków	05-04-2-12-276 -i -00	ZRYW PIL	zrywka po poz. pilarką	----	M3	40,00	2	CWD-D
		Stańków	05-04-2-12-278 -a -00	CWD-P	Całk. wyrób drewna PILARKA	----	M3	536,00	2	CWD-D
		Stańków	05-04-2-12-278 -a -00	ZRYW PIL	zrywka po poz. pilarką	----	M3	536,00	2	CWD-D
		Stańków	05-04-2-12-278 -b -00	CWD-P	Całk. wyrób drewna PILARKA	----	M3	88,00	2	CWD-D
		Stańków	05-04-2-12-278 -b -00	ZRYW PIL	zrywka po poz. pilarką	----	M3	88,00	2	CWD-D
		Stańków	05-04-2-12-280 -k -00	CWD-P	Całk. wyrób drewna PILARKA	----	M3	73,00	2	CWD-D
		Stańków	05-04-2-12-280 -k -00	ZRYW PIL	zrywka po poz. pilarką	----	M3	73,00	2	CWD-D
		Stańków	05-04-2-12-287 -a -00	CWD-P	Całk. wyrób drewna PILARKA	----	M3	110,00	2	CWD-D
		Stańków	05-04-2-12-287 -a -00	ZRYW PIL	zrywka po poz. pilarką	----	M3	110,00	2	CWD-D
		Stańków	05-04-2-12-289 -b -00	CWD-P	Całk. wyrób drewna PILARKA	----	M3	48,00	2	CWD-D
		Stańków	05-04-2-12-289 -b -00	ZRYW PIL	zrywka po poz. pilarką	----	M3	48,00	2	CWD-D
		Stańków	05-04-2-12-289 -c -00	CWD-P	Całk. wyrób drewna PILARKA	----	M3	34,00	2	CWD-D
		Stańków	05-04-2-12-289 -c -00	ZRYW PIL	zrywka po poz. pilarką	----	M3	34,00	2	CWD-D
		Stańków	05-04-2-12-289 -d -00	CWD-P	Całk. wyrób drewna PILARKA	----	M3	21,00	2	CWD-D
		Stańków	05-04-2-12-289 -d -00	ZRYW PIL	zrywka po poz. pilarką	----	M3	21,00	2	CWD-D
		Stańków	05-04-2-12-290 -a -00	CWD-P	Całk. wyrób drewna PILARKA	----	M3	37,00	2	CWD-D
		Stańków	05-04-2-12-290 -a -00	ZRYW PIL	zrywka po poz. pilarką	----	M3	37,00	2	CWD-D
		Stańków	05-04-2-12-290 -l -00	CWD-P	Całk. wyrób drewna PILARKA	----	M3	76,00	2	CWD-D
		Stańków	05-04-2-12-290 -l -00	ZRYW PIL	zrywka po poz. pilarką	----	M3	76,00	2	CWD-D
		Stańków	05-04-2-12-291 -f -00	CWD-P	Całk. wyrób drewna PILARKA	----	M3	54,00	2	CWD-D
		Stańków	05-04-2-12-291 -f -00	ZRYW PIL	zrywka po poz. pilarką	----	M3	54,00	2	CWD-D
		Stańków	05-04-2-12-292 -f -00	CWD-P	Całk. wyrób drewna PILARKA	----	M3	41,00	2	CWD-D
		Stańków	05-04-2-12-292 -f -00	ZRYW PIL	zrywka po poz. pilarką	----	M3	41,00	2	CWD-D
		Stańków	05-04-2-12-294 -a -00	CWD-P	Całk. wyrób drewna PILARKA	----	M3	116,00	2	CWD-D
		Stańków	05-04-2-12-294 -a -00	ZRYW PIL	zrywka po poz. pilarką	----	M3	116,00	2	CWD-D
		Stańków	05-04-2-12-294 -d -00	CWD-P	Całk. wyrób drewna PILARKA	----	M3	89,00	2	CWD-D
		Stańków	05-04-2-12-294 -d -00	ZRYW PIL	zrywka po poz. pilarką	----	M3	89,00	2	CWD-D
		Stańków	05-04-2-12-295 -a -00	CWD-P	Całk. wyrób drewna PILARKA	----	M3	173,00	2	CWD-D
		Stańków	05-04-2-12-295 -a -00	ZRYW PIL	zrywka po poz. pilarką	----	M3	173,00	2	CWD-D
		Stańków	05-04-2-12-295 -c -00	CWD-P	Całk. wyrób drewna PILARKA	----	M3	161,00	2	CWD-D
		Stańków	05-04-2-12-295 -c -00	ZRYW PIL	zrywka po poz. pilarką	----	M3	161,00	2	CWD-D
		Stańków	05-04-2-12-295 -d -00	CWD-P	Całk. wyrób drewna PILARKA	----	M3	84,00	2	CWD-D
		Stańków	05-04-2-12-295 -d -00	ZRYW PIL	zrywka po poz. pilarką	----	M3	84,00	2	CWD-D
		Stańków	05-04-2-12-295 -g -00	CWD-P	Całk. wyrób drewna PILARKA	----	M3	37,00	2	CWD-D
		Stańków	05-04-2-12-295 -g -00	ZRYW PIL	zrywka po poz. pilarką	----	M3	37,00	2	CWD-D
		Stańków	05-04-2-12-305 -j -00	CWD-P	Całk. wyrób drewna PILARKA	----	M3	22,00	2	CWD-D
		Stańków	05-04-2-12-305 -j -00	ZRYW PIL	zrywka po poz. pilarką	----	M3	22,00	2	CWD-D
Stańków	05-04-2-12-305 -m -00	CWD-P	Całk. wyrób drewna PILARKA	----	M3	9,00	2	CWD-D		
Stańków	05-04-2-12-305 -m -00	ZRYW PIL	zrywka po poz. pilarką	----	M3	9,00	2	CWD-D		
Stańków	05-04-2-12-320 -a -99	CWD-P	Całk. wyrób drewna PILARKA	----	M3	1 159,00	2	CWD-D		
Stańków	05-04-2-12-320 -a -99	ZRYW PIL	zrywka po poz. pilarką	----	M3	1 159,00	2	CWD-D		
Stańków	05-04-2-12-320 -b -00	CWD-P	Całk. wyrób drewna PILARKA	----	M3	87,00	2	CWD-D		
Stańków	05-04-2-12-320 -b -00	ZRYW PIL	zrywka po poz. pilarką	----	M3	87,00	2	CWD-D		

Szczegółowy rozmiar prac według grup czynności, czynności i lokalizacji

Pakiet: 10-Les.12

Dział	Grupa czynn.	Leśnictwo/ Szkółka/ Inwentarz	Adres	Kod czynności do wyceny	Nazwa czynności	Stopień trudności	J.M.	Ilość	Nr poz. OSTWPL	Kod czynności do rozliczeń
POZ	TPP	Stańków	05-04-2-12-321 -d -00	CWD-H	Całk. wyrób drewna HARWESTER	----	M3	257,00	2	CWD-D
		Stańków	05-04-2-12-321 -d -00	CWD-P	Całk. wyrób drewna PILARKA	----	M3	22,00	2	CWD-D
		Stańków	05-04-2-12-321 -d -00	ZRYW HARW	zrywka po poz. harwesterowym	----	M3	257,00	2	CWD-D
		Stańków	05-04-2-12-321 -d -00	ZRYW PIL	zrywka po poz. pilarką	----	M3	22,00	2	CWD-D
	TWP	Stańków	05-04-2-12-274 -d -00	CWD-P	Całk. wyrób drewna PILARKA	----	M3	57,00	2	CWD-D
		Stańków	05-04-2-12-274 -d -00	ZRYW PIL	zrywka po poz. pilarką	----	M3	57,00	2	CWD-D
		Stańków	05-04-2-12-280 -a -00	CWD-P	Całk. wyrób drewna PILARKA	----	M3	43,00	2	CWD-D
		Stańków	05-04-2-12-280 -a -00	ZRYW PIL	zrywka po poz. pilarką	----	M3	43,00	2	CWD-D
		Stańków	05-04-2-12-299 -i -00	CWD-P	Całk. wyrób drewna PILARKA	----	M3	35,00	2	CWD-D
		Stańków	05-04-2-12-299 -i -00	ZRYW PIL	zrywka po poz. pilarką	----	M3	35,00	2	CWD-D
		Stańków	05-04-2-12-305 -a -00	CWD-P	Całk. wyrób drewna PILARKA	----	M3	128,00	2	CWD-D
		Stańków	05-04-2-12-305 -a -00	ZRYW PIL	zrywka po poz. pilarką	----	M3	128,00	2	CWD-D
		Stańków	05-04-2-12-305 -dx -00	CWD-P	Całk. wyrób drewna PILARKA	----	M3	25,00	2	CWD-D
		Stańków	05-04-2-12-305 -dx -00	ZRYW PIL	zrywka po poz. pilarką	----	M3	25,00	2	CWD-D
		Stańków	05-04-2-12-305 -jx -00	CWD-P	Całk. wyrób drewna PILARKA	----	M3	22,00	2	CWD-D
		Stańków	05-04-2-12-305 -jx -00	ZRYW PIL	zrywka po poz. pilarką	----	M3	22,00	2	CWD-D
		Stańków	05-04-2-12-305 -mx -00	CWD-P	Całk. wyrób drewna PILARKA	----	M3	23,00	2	CWD-D
		Stańków	05-04-2-12-305 -mx -00	ZRYW PIL	zrywka po poz. pilarką	----	M3	23,00	2	CWD-D
		Stańków	05-04-2-12-305 -w -00	CWD-P	Całk. wyrób drewna PILARKA	----	M3	23,00	2	CWD-D
		Stańków	05-04-2-12-305 -w -00	ZRYW PIL	zrywka po poz. pilarką	----	M3	23,00	2	CWD-D

Szczegółowy rozmiar prac według grup czynności, czynności i lokalizacji

Legenda:

I. Tabela stopni trudności prac szkółkarskich

Lp.	Gatunki gleb	Symbol podgrupy granulometrycznej	Stopień trudności
1	2	3	4
1.	Gleby wytworzone z piasków, żwirów i kamieni	pl, plż, plk, plm, plmż, plmk, ps, psż, psk, psm, pls, plsż, plsk, plsm, plsmż, plsmk, pg, pgż, pgk, uż, upż	I
2.	Pozostałe	Pozostałe (nie wymienione powyżej)	II

II. Tabela stopni trudności prac wykonywanych na uprawach, plantacjach i w drzewostanach

L.p.	Typ pokrywy gleby – wg Instrukcji Urządzenia Lasu z 2012 r.		Typy siedliskowe lasu (siedliska)			
	Nazwa	Symbol	Borowe bez borów bagiennych	Lasowe bez olsów i lasu łęgowego Borowe górskie bez boru bagiennego	Bory bagienne, olsy i lasy łęgowe Lasy górskie	Bory bagienne górskie i wysokogórskie
1	2	3	4	5	6	7
1	bez pokrywy	NAGA ŚCIO	I	II	III	IV
	zielna	ZIEL				
	mszysta	MSZ				
	mszysto-czernicowa	MSZC				
2	zadarniona	ZAD	II	III	IV	V
3	silnie zadarniona	SZAD	III	IV	IV	V
4	silnie zachwaszczona	SZCH	III	IV	V	V

Opis poszczególnych typów pokrywy gleby:

- Gleby bez pokrywy (z pokrywą nagą /brak ścioly i runa/ lub ściolą /tylko ściola, brak runa), z pokrywą zielną (na której występują płyty roślin zielnych), pokrywą mszystą (z kobiercami mchów zajmującymi całą albo przeważającą część powierzchni) oraz mszysto-czernicową (gdzie kobierce mchów występują na przemian z płatami borówek).
- Zadarniona – pokrywa, na której przeważają kobierce traw płytko zakorzenionych lub łany borówek.
- Silnie zadarniona – pokrywa, na której przeważa roślinność trawiasta, występująca zwarcie i tworząca silnie przeplatający się system korzeni.
- Silnie zachwaszczona – pokrywa, na której roślinność runa występuje zwarcie, składa się z roślin silnie i głęboko ukorzeniających się albo dających kłącza lub rozłogi.
- Prace, przy których rodzaj pokrywy nie wpływa na normę czasu oraz prace wykonywane na uprzednio przygotowanej glebie (bruzdy, talerze, placówki itp.) należy przydzielić do stopni trudności jak dla warunków bez pokrywy.

Szczegółowy rozmiar prac według grup czynności, czynności i lokalizacji

III. Tabela stopni trudności usuwania konkurencyjnej roślinności podczas pielęgnowania upraw

Lp.	Wyszczególnienie	Przykłady uciążliwych gatunków roślin	Stopień trudności przy pokryciu powierzchni uciążliwymi gatunkami roślin	
			25% do 50%	powyżej 50%
1	2	3	4	5
1	Uciążliwe rośliny zielne	trzcinnik leśny, pozostałe trawy, pokrzywa, chmiel, nawłóć, orlica i inne paprocie	I	II
2	Niepożądane naloty drzew i krzewów, odrośla	brzoza, osika, grab, żarnowiec, czeremcha amerykańska	II	IV
3	Uciążliwe gatunki pokryw gleby (kolczaste i cierniste)	robinia akacyjowa, tarnina, jeżyna, malina, róża	III	VI
4	Stopień trudności przy łącznym pokryciu uciążliwą roślinnością	w przypadku wystąpienia gatunków wymienionych w wierszu Lp. 1 i Lp. 2	II	III
		w przypadku wystąpienia gatunków wymienionych w wierszu Lp. 1 i Lp. 3	III	IV
		w przypadku wystąpienia gatunków wymienionych w wierszu Lp. 2 i Lp. 3	III	V
		w przypadku wystąpienia gatunków wymienionych w wierszu Lp. 1, Lp. 2 i Lp. 3	III	VI

Uwaga: Do osobnego potraktowania grupy roślin przy ustalaniu stopnia trudności w tabeli IV. wymagany jest ich min. 10% udział na powierzchni uprawy (lub jej części) podlegającej wykoszeniu.

W razie potrzeby wykaszania powierzchni upraw przy pokryciu powierzchni konkurencyjnymi roślinami do 25%, stopień trudności należy określić według pokrycia uciążliwymi gatunkami roślin dla powierzchni określonej granicą wymaganego zabiegu.

W przypadku zabiegu wykonywanego na powierzchniach możliwych do wyodrębnienia (np.: gniazda, kępy, pasy itp.) szacunek procentowego pokrycia wykonać dla danej, sumarycznej powierzchni.

Kody czynności do 40% nachylenia terenu włącznie kończą się na literę „N”, natomiast dla terenów o nachyleniu wyższym niż 40% kończą się na literę „G”. Nachylenie terenu zaokrągla się do pełnego procentu. Przedstawiona lista gatunków roślin utrudniających wzrost gatunków głównych nie jest listą zamkniętą, co oznacza możliwość jej uzupełniania odpowiednio dla warunków poszczególnych jednostek organizacyjnych czy też pozycji.

Szczegółowy rozmiar prac według grup czynności, czynności i lokalizacji

IV. Tabela stopni trudności dla prac wykonywanych przy pielęgnowaniu upraw i młodników (czyszczenia)

Dla czyszczeń wczesnych i czyszczeń późnych należy przyjąć stopnie trudności określone na podstawie pokrycia powierzchni uprawy/młodnika roślinami utrudniającymi wzrost gatunków głównych:

Stopnie Trudności	Procentowe pokrycie powierzchni roślinami utrudniającymi wzrost gatunków głównych*				
	0-5%	6-30%	31-50%	51-75%	Powyżej 75%
1	2	3	4	5	6
Stopnie trudności	I	II	III	IV	V

Dla ułatwienia określeń procentowego pokrycia powierzchni roślinami utrudniającymi wzrost gatunków głównych, podaje się opis wyglądu upraw i młodników w poszczególnych przedziałach procentowych a mianowicie:

- 0-5% - brak roślin utrudniających wzrost gatunkom głównym lub występują one sporadycznie.
- 6-30% - rośliny utrudniające wzrost gatunkom głównym występują pojedynczo lub w drobnych grupach, w zdecydowanej mniejszości w stosunku do gatunków głównych.
- 31-50% - rośliny utrudniające wzrost gatunkom głównym występują grupowo i w kępach w ilościach podobnych do gatunków głównych, powodując miejscami ich zagłuszenie.
- 51-75% - rośliny utrudniające wzrost gatunkom głównym występują w kępach i grupach znacznie przekraczających powierzchniowy udział gatunków głównych powodując ich zagłuszenie.
- Ponad 75% - rośliny utrudniające wzrost gatunkom głównym – całkowicie je zagłuszają. Występowanie gatunków głównych jest na ogół widoczne dopiero po usunięciu pozostałej roślinności.

*Za rośliny utrudniające wzrost gatunków głównych uznaje się:

1. Drzewa: brzoza, grab, jawor, klon, lipa, modrzew, olsza, osika, robinia akacjowa, sosna, świerk, topola, wierzba.
2. Krzewy i krzewinki: bez czarny, czeremcha amerykańska, dereń, głóg, jarzębina, jeżyna, kruszyna, leszczyna, malina, róża, śnieguliczka, tarnina, trzmielina, żarnowiec.
3. Rośliny zielne: bluszcz, chmiel, nawłóć, oset, orlica, pokrzywa, powój, sit, trzcinnik, wierzbówka.

Przedstawiona lista gatunków roślin utrudniających wzrost gatunków głównych nie jest listą zamkniętą, co oznacza możliwość jej uzupełniania.

Szczegółowy rozmiar prac według grup czynności, czynności i lokalizacji

Pakiet: 11-Les.16

Dział	Grupa czynn.	Leśnictwo/ Szkoła/ Inwentarz	Adres	Kod czynności do wyceny	Nazwa czynności	Stopień trudności	J.M.	Ilość	Nr poz. OSTWPL	Kod czynności do rozliczeń
HOD	CP	Wierzchowy	05-04-1-16-274 -b -00	CP>05D<40	CP-nach <40%, II Gr.gat, 6-30%	4	HA	4,36	124	CP-W
		Wierzchowy	05-04-1-16-284 -c -00	CP>05D<40	CP-nach <40%, II Gr.gat, 6-30%	3	HA	2,60	124	CP-W
		Wierzchowy	05-04-1-16-289 -d -00	CP>05D<40	CP-nach <40%, II Gr.gat, 6-30%	2	HA	0,15	124	CP-W
		Wierzchowy	05-04-1-16-289 -k -00	CP>05D<40	CP-nach <40%, II Gr.gat, 6-30%	2	HA	1,60	124	CP-W
	CW	Wierzchowy	05-04-1-16-241 -b -00	CW>05D<40	CW-nach <40%, II Gr.gat, 6-30%	5	HA	1,90	120	CW-W
		Wierzchowy	05-04-1-16-268 -a -00	CW>05D<40	CW-nach <40%, II Gr.gat, 6-30%	5	HA	3,65	120	CW-W
		Wierzchowy	05-04-1-16-273 -c -00	CW>05D<40	CW-nach <40%, II Gr.gat, 6-30%	4	HA	0,53	120	CW-W
	H-POZ	Wierzchowy	05-04-1-16- - -	GODZ MH8	prace godz. wyk. ciągnikiem	----	H	20,00	403	GODZ MH8
		Wierzchowy	05-04-1-16- - -	GODZ RH8	Prace godzinowe ręczne	----	H	100,00	396	GODZ RH8
		Wierzchowy	05-04-1-16-243 -a -00	GODZ RH8	Prace godzinowe ręczne	----	H	30,00	396	GODZ RH8
		Wierzchowy	05-04-1-16-275 -d -00	GODZ RH8	Prace godzinowe ręczne	----	H	50,00	396	GODZ RH8
	MA-PORZ	Wierzchowy	05-04-1-16-225 -a -99	PORZ-ROZD	znosz.pozost.pozręb.do rozdrob	3	M3P	640,00	25	PORZ-ROZD
		Wierzchowy	05-04-1-16-225 -a -99	WPOD-63N	Wyc.z.u.31-60%pokr.podsz.>2m.n	----	HA	2,80	19	WPOD-N
		Wierzchowy	05-04-1-16-241 -c -00	PORZ-ROZD	znosz.pozost.pozręb.do rozdrob	3	M3P	600,00	25	PORZ-ROZD
		Wierzchowy	05-04-1-16-241 -c -00	WPOD-63N	Wyc.z.u.31-60%pokr.podsz.>2m.n	----	HA	2,37	19	WPOD-N
		Wierzchowy	05-04-1-16-242 -b -00	PORZ-ROZD	znosz.pozost.pozręb.do rozdrob	3	M3P	6,44	25	PORZ-ROZD
		Wierzchowy	05-04-1-16-242 -b -00	WPOD-63N	Wyc.z.u.31-60%pokr.podsz.>2m.n	----	HA	2,95	19	WPOD-N
		Wierzchowy	05-04-1-16-243 -a -00	PORZ-ROZD	znosz.pozost.pozręb.do rozdrob	3	M3P	716,00	25	PORZ-ROZD
		Wierzchowy	05-04-1-16-243 -a -00	WPOD-63N	Wyc.z.u.31-60%pokr.podsz.>2m.n	----	HA	2,45	19	WPOD-N
		Wierzchowy	05-04-1-16-244 -c -00	PORZ-ROZD	znosz.pozost.pozręb.do rozdrob	3	M3P	3,72	25	PORZ-ROZD
		Wierzchowy	05-04-1-16-244 -c -00	WPOD-63N	Wyc.z.u.31-60%pokr.podsz.>2m.n	----	HA	1,50	19	WPOD-N
		Wierzchowy	05-04-1-16-268 -b -00	PORZ-ROZD	znosz.pozost.pozręb.do rozdrob	3	M3P	454,00	25	PORZ-ROZD
		Wierzchowy	05-04-1-16-268 -b -00	WPOD-63N	Wyc.z.u.31-60%pokr.podsz.>2m.n	----	HA	1,80	19	WPOD-N
		Wierzchowy	05-04-1-16-275 -d -00	ROZDR-PP	rozdrab.poz.pozręb.bez m.z gle	3	HA	1,16	14	ROZDR-PP
		Wierzchowy	05-04-1-16-275 -d -00	WPOD-63N	Wyc.z.u.31-60%pokr.podsz.>2m.n	----	HA	1,16	19	WPOD-N
		Wierzchowy	05-04-1-16-275 -f -01	ROZDR-PP	rozdrab.poz.pozręb.bez m.z gle	3	HA	1,32	14	ROZDR-PP
		Wierzchowy	05-04-1-16-275 -f -01	WPOD-63N	Wyc.z.u.31-60%pokr.podsz.>2m.n	----	HA	1,32	19	WPOD-N
	ODN-ZŁOŻ	Wierzchowy	05-04-1-16-241 -b -00	DOŁ-1L	dołow. 1 lat. liśc. z donies.	1	TSZT	2,40	111	DOW-SADZ
		Wierzchowy	05-04-1-16-241 -b -00	DOW-SADZ	dowóz sadzonek	----	TSZT	20,40	111	DOW-SADZ
		Wierzchowy	05-04-1-16-241 -b -00	SADZA-POM	Pomoc przy sadzarce	----	H	147,00	101	SADZ SADZ
		Wierzchowy	05-04-1-16-241 -b -00	SADZ-C	sadzen.-pow.niekarcz.bez bruzd	3	TSZT	20,40	101	SADZ SADZ
		Wierzchowy	05-04-1-16-241 -b -00	ZAŁ-1LL	załad.1lat.liś.rozład.-zabezp.	1	TSZT	20,40	111	DOW-SADZ
		Wierzchowy	05-04-1-16-243 -b -00	DOŁ-1L	dołow. 1 lat. liśc. z donies.	1	TSZT	0,80	111	DOW-SADZ
		Wierzchowy	05-04-1-16-243 -b -00	DOŁ-2L	dołow. 2-3 l liśc. z donies.	1	TSZT	15,40	111	DOW-SADZ
		Wierzchowy	05-04-1-16-243 -b -00	DOW-SADZ	dowóz sadzonek	----	TSZT	16,20	111	DOW-SADZ
		Wierzchowy	05-04-1-16-243 -b -00	SADZA-POM	Pomoc przy sadzarce	----	H	117,00	101	SADZ SADZ
		Wierzchowy	05-04-1-16-243 -b -00	SADZ-C	sadzen.-pow.niekarcz.bez bruzd	3	TSZT	16,20	101	SADZ SADZ
		Wierzchowy	05-04-1-16-243 -b -00	ZAŁ-1LL	załad.1lat.liś.rozład.-zabezp.	1	TSZT	0,80	111	DOW-SADZ
		Wierzchowy	05-04-1-16-243 -b -00	ZAŁ-2LL	załad.2-3l.liś.rozład. zabezp.	1	TSZT	15,40	111	DOW-SADZ
		Wierzchowy	05-04-1-16-245 -b -00	DOŁ-2L	dołow. 2-3 l liśc. z donies.	1	TSZT	11,10	111	DOW-SADZ
		Wierzchowy	05-04-1-16-245 -b -00	DOW-SADZ	dowóz sadzonek	----	TSZT	18,00	111	DOW-SADZ
		Wierzchowy	05-04-1-16-245 -b -00	SADZA-POM	Pomoc przy sadzarce	----	H	129,00	101	SADZ SADZ
		Wierzchowy	05-04-1-16-245 -b -00	SADZ-C	sadzen.-pow.niekarcz.bez bruzd	3	TSZT	18,00	101	SADZ SADZ
		Wierzchowy	05-04-1-16-245 -b -00	ZAŁ-1LL	załad.1lat.liś.rozład.-zabezp.	1	TSZT	6,90	111	DOW-SADZ
Wierzchowy		05-04-1-16-245 -b -00	ZAŁ-2LL	załad.2-3l.liś.rozład. zabezp.	1	TSZT	11,10	111	DOW-SADZ	
Wierzchowy		05-04-1-16-246 -b -00	DOŁ-1L	dołow. 1 lat. liśc. z donies.	1	TSZT	11,50	111	DOW-SADZ	
Wierzchowy		05-04-1-16-246 -b -00	DOW-SADZ	dowóz sadzonek	----	TSZT	12,70	111	DOW-SADZ	
Wierzchowy		05-04-1-16-246 -b -00	SADZA-POM	Pomoc przy sadzarce	----	H	93,00	101	SADZ SADZ	
Wierzchowy		05-04-1-16-246 -b -00	SADZ-C	sadzen.-pow.niekarcz.bez bruzd	3	TSZT	12,70	101	SADZ SADZ	
Wierzchowy		05-04-1-16-246 -b -00	ZAŁ-1LL	załad.1lat.liś.rozład.-zabezp.	1	TSZT	12,70	111	DOW-SADZ	
Wierzchowy		05-04-1-16-273 -a -00	DOŁ-2L	dołow. 2-3 l liśc. z donies.	1	TSZT	15,70	111	DOW-SADZ	
Wierzchowy		05-04-1-16-273 -a -00	DOW-SADZ	dowóz sadzonek	----	TSZT	15,70	111	DOW-SADZ	
Wierzchowy		05-04-1-16-273 -a -00	SADZA-POM	Pomoc przy sadzarce	----	H	114,00	101	SADZ SADZ	
Wierzchowy		05-04-1-16-273 -a -00	SADZ-C	sadzen.-pow.niekarcz.bez bruzd	3	TSZT	15,70	101	SADZ SADZ	
Wierzchowy		05-04-1-16-273 -a -00	ZAŁ-2LL	załad.2-3l.liś.rozład. zabezp.	1	TSZT	15,70	111	DOW-SADZ	

Szczegółowy rozmiar prac według grup czynności, czynności i lokalizacji

Pakiet: 11-Les.16

Dział	Grupa czynn.	Leśnictwo/ Szkoła/ Inwentarz	Adres	Kod czynności do wyceny	Nazwa czynności	Stopień trudności	J.M.	Ilość	Nr poz. OSTWPL	Kod czynności do rozliczeń
	ODN-ZŁOŻ	Wierzchowy	05-04-1-16-276 -c -00	DOŁ-2L	dołow. 2-3 l liśc. z donies.	1	TSZT	7,60	111	DOW-SADZ
		Wierzchowy	05-04-1-16-276 -c -00	DOW-SADZ	dowóz sadzonek	----	TSZT	23,60	111	DOW-SADZ
		Wierzchowy	05-04-1-16-276 -c -00	SADZA-POM	Pomoc przy sadzarce	----	H	171,00	101	SADZ SADZ
		Wierzchowy	05-04-1-16-276 -c -00	SADZ-C	sadzen.-pow.niekarcz.bez bruzd	3	TSZT	23,60	101	SADZ SADZ
		Wierzchowy	05-04-1-16-276 -c -00	ZAL-1LL	załad.1lat.liś.rozład.-zabezp.	1	TSZT	16,00	111	DOW-SADZ
		Wierzchowy	05-04-1-16-276 -c -00	ZAL-2LL	załad.2-3l.liś.rozład. zabezp.	1	TSZT	7,60	111	DOW-SADZ
HOD	PIEL	Wierzchowy	05-04-1-16-223 -g -00	KOSZ-CRN	Wykasz.w uprawach ręczne, <40%	6	HA	2,50	117	KOSZ UC
		Wierzchowy	05-04-1-16-225 -a -01	KOSZ-CRN	Wykasz.w uprawach ręczne, <40%	6	HA	4,08	117	KOSZ UC
		Wierzchowy	05-04-1-16-227 -a -01	KOSZ-CRN	Wykasz.w uprawach ręczne, <40%	6	HA	3,14	117	KOSZ UC
		Wierzchowy	05-04-1-16-228 -a -01	KOSZ-CRN	Wykasz.w uprawach ręczne, <40%	6	HA	3,69	117	KOSZ UC
		Wierzchowy	05-04-1-16-228 -a -99	KOSZ-CRN	Wykasz.w uprawach ręczne, <40%	6	HA	4,80	117	KOSZ UC
		Wierzchowy	05-04-1-16-229 -b -01	KOSZ-CRN	Wykasz.w uprawach ręczne, <40%	6	HA	3,69	117	KOSZ UC
		Wierzchowy	05-04-1-16-231 -c -00	KOSZ-CRN	Wykasz.w uprawach ręczne, <40%	6	HA	0,80	117	KOSZ UC
		Wierzchowy	05-04-1-16-238 -c -00	KOSZ-CRN	Wykasz.w uprawach ręczne, <40%	6	HA	1,40	117	KOSZ UC
		Wierzchowy	05-04-1-16-241 -b -00	KOSZ-CRN	Wykasz.w uprawach ręczne, <40%	5	HA	0,50	117	KOSZ UC
		Wierzchowy	05-04-1-16-244 -g -00	KOSZ-CRN	Wykasz.w uprawach ręczne, <40%	6	HA	1,05	117	KOSZ UC
		Wierzchowy	05-04-1-16-261 -c -00	KOSZ-CRN	Wykasz.w uprawach ręczne, <40%	6	HA	3,76	117	KOSZ UC
		Wierzchowy	05-04-1-16-262 -b -01	KOSZ-CRN	Wykasz.w uprawach ręczne, <40%	6	HA	2,44	117	KOSZ UC
		Wierzchowy	05-04-1-16-262 -c -02	KOSZ-CRN	Wykasz.w uprawach ręczne, <40%	6	HA	1,20	117	KOSZ UC
		Wierzchowy	05-04-1-16-264 -f -00	KOSZ-CRN	Wykasz.w uprawach ręczne, <40%	6	HA	3,92	117	KOSZ UC
		Wierzchowy	05-04-1-16-265 -d -00	KOSZ-CRN	Wykasz.w uprawach ręczne, <40%	6	HA	3,92	117	KOSZ UC
		Wierzchowy	05-04-1-16-274 -a -00	KOSZ-CRN	Wykasz.w uprawach ręczne, <40%	6	HA	12,80	117	KOSZ UC
		Wierzchowy	05-04-1-16-274 -b -00	KOSZ-CRN	Wykasz.w uprawach ręczne, <40%	6	HA	2,80	117	KOSZ UC
		Wierzchowy	05-04-1-16-274 -c -00	KOSZ-CRN	Wykasz.w uprawach ręczne, <40%	6	HA	5,00	117	KOSZ UC
		Wierzchowy	05-04-1-16-274 -f -00	KOSZ-CRN	Wykasz.w uprawach ręczne, <40%	6	HA	0,17	117	KOSZ UC
		Wierzchowy	05-04-1-16-276 -b -01	KOSZ-CRN	Wykasz.w uprawach ręczne, <40%	5	HA	1,36	117	KOSZ UC
		Wierzchowy	05-04-1-16-276 -b -99	KOSZ-CRN	Wykasz.w uprawach ręczne, <40%	6	HA	1,28	117	KOSZ UC
		Wierzchowy	05-04-1-16-276 -d -01	KOSZ-CRN	Wykasz.w uprawach ręczne, <40%	6	HA	5,92	117	KOSZ UC
		Wierzchowy	05-04-1-16-278 -c -00	KOSZ-CRN	Wykasz.w uprawach ręczne, <40%	6	HA	2,57	117	KOSZ UC
		Wierzchowy	05-04-1-16-278 -d -00	KOSZ-CRN	Wykasz.w uprawach ręczne, <40%	6	HA	2,06	117	KOSZ UC
		Wierzchowy	05-04-1-16-279 -a -01	KOSZ-CRN	Wykasz.w uprawach ręczne, <40%	6	HA	5,10	117	KOSZ UC
		Wierzchowy	05-04-1-16-280 -d -00	KOSZ-CRN	Wykasz.w uprawach ręczne, <40%	6	HA	6,69	117	KOSZ UC
		Wierzchowy	05-04-1-16-281 -a -00	KOSZ-CRN	Wykasz.w uprawach ręczne, <40%	6	HA	1,18	117	KOSZ UC
		Wierzchowy	05-04-1-16-281 -c -01	KOSZ-CRN	Wykasz.w uprawach ręczne, <40%	5	HA	2,00	117	KOSZ UC
		Wierzchowy	05-04-1-16-284 -a -00	KOSZ-CRN	Wykasz.w uprawach ręczne, <40%	6	HA	4,00	117	KOSZ UC
		Wierzchowy	05-04-1-16-284 -d -00	KOSZ-CRN	Wykasz.w uprawach ręczne, <40%	6	HA	2,74	117	KOSZ UC
		Wierzchowy	05-04-1-16-285 -a -00	KOSZ-CRN	Wykasz.w uprawach ręczne, <40%	6	HA	5,00	117	KOSZ UC
		Wierzchowy	05-04-1-16-288 -d -00	KOSZ-CRN	Wykasz.w uprawach ręczne, <40%	6	HA	2,00	117	KOSZ UC
OCHRL	O-GRODZS	Wierzchowy	05-04-1-16-241 -b -00	GODZ KGR	Godz. transp. konserw. grodz.	----	H	1,00	154	K GRODZEŃ

Szczegółowy rozmiar prac według grup czynności, czynności i lokalizacji

Pakiet: 11-Les.16

Dział	Grupa czynn.	Leśnictwo/ Szkołka/ Inwentarz	Adres	Kod czynności do wyceny	Nazwa czynności	Stopień trudności	J.M.	Ilość	Nr poz. OSTWPL	Kod czynności do rozliczeń	
OCHRL	O-GRODZS	Wierchowiny	05-04-1-16-241 -b -00	K GRODZEŃ	Napr. (kons.) ogr. upraw leśn.	----	H	12,00	154	K GRODZEŃ	
		Wierchowiny	05-04-1-16-268 -a -00	GODZ KGR	Godz. transp. konserw. grodz.	----	H	2,00	154	K GRODZEŃ	
		Wierchowiny	05-04-1-16-268 -a -00	K GRODZEŃ	Napr. (kons.) ogr. upraw leśn.	----	H	24,00	154	K GRODZEŃ	
		Wierchowiny	05-04-1-16-274 -b -00	GODZ KGR	Godz. transp. konserw. grodz.	----	H	1,00	154	K GRODZEŃ	
		Wierchowiny	05-04-1-16-274 -b -00	K GRODZEŃ	Napr. (kons.) ogr. upraw leśn.	----	H	18,00	154	K GRODZEŃ	
		Wierchowiny	05-04-1-16-275 -d -00	GODZ KGR	Godz. transp. konserw. grodz.	----	H	2,00	154	K GRODZEŃ	
	O-POZ	Wierchowiny	05-04-1-16- - -	GODZ MH8	prace godz. wyk. ciągnikiem	----	H	12,00	403	GODZ MH8	
		Wierchowiny	05-04-1-16- - -	GODZ RH8	Prace godzinowe ręczne	----	H	80,00	396	GODZ RH8	
	O-PROGNG	Wierchowiny	05-04-1-16- - -	SZUK-PĘDR	badanie zapędrczenia gleby	3	SZT	100,00	141	SZUK-PĘDR	
	O-PROGNŚ	Wierchowiny	05-04-1-16- - -	SZUK-OWAD	Próbne poszukiw.owad.m.podokap	1	SZT	5,00	142	SZUK-OWAD	
	O-ZGRYZD	Wierchowiny	05-04-1-16- - -	DRZ-ZGRYZ	wykładanie drzew zgryzowych	----	SZT	20,00	166	DRZ-ZGRYZ	
OCHRP	P-INNE	Wierchowiny	05-04-1-16- - -	GODZ MH8	prace godz. wyk. ciągnikiem	----	H	30,00	403	GODZ MH8	
		Wierchowiny	05-04-1-16- - -	GODZ RH8	Prace godzinowe ręczne	----	H	120,00	396	GODZ RH8	
	P-PATRP	Wierchowiny	05-04-1-16- - -	GODZ RH8	Prace godzinowe ręczne	----	H	50,00	396	GODZ RH8	
	P-PORZ	Wierchowiny	05-04-1-16- - -	PPOŻ-PORZ	porząd.teren.przy pasach p-poż	1	HA	15,00	171	PPOŻ-PORZ	
	P-POŻAR	Wierchowiny	05-04-1-16- - -	DOZ DOG	Pr. ręcz. dog. i dozor. pożarz	----	H	10,00	174	DOZ DOG	
POZ	IIIB	Wierchowiny	05-04-1-16-225 -a -99	CWD-H	Całk. wyrób drewna HARWESTER	----	M3	794,00	2	CWD-D	
		Wierchowiny	05-04-1-16-225 -a -99	CWD-P	Całk. wyrób drewna PILARKA	----	M3	273,00	2	CWD-D	
		Wierchowiny	05-04-1-16-225 -a -99	ZRYW HARW	zrywka po poz. harwesterowym	----	M3	794,00	2	CWD-D	
		Wierchowiny	05-04-1-16-225 -a -99	ZRYW PIL	zrywka po poz. pilarką	----	M3	273,00	2	CWD-D	
		Wierchowiny	05-04-1-16-241 -c -00	CWD-P	Całk. wyrób drewna PILARKA	----	M3	1 001,00	2	CWD-D	
		Wierchowiny	05-04-1-16-241 -c -00	ZRYW PIL	zrywka po poz. pilarką	----	M3	1 001,00	2	CWD-D	
		Wierchowiny	05-04-1-16-242 -b -00	CWD-P	Całk. wyrób drewna PILARKA	----	M3	1 071,00	2	CWD-D	
		Wierchowiny	05-04-1-16-242 -b -00	ZRYW PIL	zrywka po poz. pilarką	----	M3	1 071,00	2	CWD-D	
		Wierchowiny	05-04-1-16-244 -c -00	CWD-H	Całk. wyrób drewna HARWESTER	----	M3	465,00	2	CWD-D	
		Wierchowiny	05-04-1-16-244 -c -00	CWD-P	Całk. wyrób drewna PILARKA	----	M3	155,00	2	CWD-D	
		Wierchowiny	05-04-1-16-244 -c -00	ZRYW HARW	zrywka po poz. harwesterowym	----	M3	465,00	2	CWD-D	
		Wierchowiny	05-04-1-16-244 -c -00	ZRYW PIL	zrywka po poz. pilarką	----	M3	155,00	2	CWD-D	
		Wierchowiny	05-04-1-16-268 -b -00	CWD-P	Całk. wyrób drewna PILARKA	----	M3	753,00	2	CWD-D	
		Wierchowiny	05-04-1-16-268 -b -00	ZRYW PIL	zrywka po poz. pilarką	----	M3	753,00	2	CWD-D	
		Wierchowiny	05-04-1-16-275 -f -01	CWD-P	Całk. wyrób drewna PILARKA	----	M3	395,00	2	CWD-D	
		Wierchowiny	05-04-1-16-275 -f -01	ZRYW PIL	zrywka po poz. pilarką	----	M3	395,00	2	CWD-D	
	IIIBU	Wierchowiny	05-04-1-16-243 -a -00	CWD-H	Całk. wyrób drewna HARWESTER	----	M3	838,00	2	CWD-D	
		Wierchowiny	05-04-1-16-243 -a -00	CWD-P	Całk. wyrób drewna PILARKA	----	M3	353,00	2	CWD-D	
		Wierchowiny	05-04-1-16-243 -a -00	ZRYW HARW	zrywka po poz. harwesterowym	----	M3	838,00	2	CWD-D	
		Wierchowiny	05-04-1-16-243 -a -00	ZRYW PIL	zrywka po poz. pilarką	----	M3	353,00	2	CWD-D	
		Wierchowiny	05-04-1-16-275 -d -00	CWD-H	Całk. wyrób drewna HARWESTER	----	M3	655,00	2	CWD-D	
		Wierchowiny	05-04-1-16-275 -d -00	CWD-P	Całk. wyrób drewna PILARKA	----	M3	141,00	2	CWD-D	
		Wierchowiny	05-04-1-16-275 -d -00	ZRYW HARW	zrywka po poz. harwesterowym	----	M3	655,00	2	CWD-D	
		Wierchowiny	05-04-1-16-275 -d -00	ZRYW PIL	zrywka po poz. pilarką	----	M3	141,00	2	CWD-D	
		PM	Wierchowiny	05-04-1-16- - -	GODZ MH8	prace godz. wyk. ciągnikiem	----	H	30,00	403	GODZ MH8
		POZ-P	Wierchowiny	05-04-1-16- - -	GODZ MH8	prace godz. wyk. ciągnikiem	----	H	18,00	403	GODZ MH8
			Wierchowiny	05-04-1-16- - -	GODZ PILA	Prace godz. wyk. pilarką	----	H	50,00	397	GODZ PILA
			Wierchowiny	05-04-1-16- - -	GODZ RH8	Prace godzinowe ręczne	----	H	100,00	396	GODZ RH8
		PR	Wierchowiny	05-04-1-16- - -	CWD-P	Całk. wyrób drewna PILARKA	----	M3	320,00	2	CWD-D
			Wierchowiny	05-04-1-16- - -	ZRYW PIL	zrywka po poz. pilarką	----	M3	320,00	2	CWD-D
		PTP	Wierchowiny	05-04-1-16- - -	CWD-P	Całk. wyrób drewna PILARKA	----	M3	55,00	2	CWD-D
			Wierchowiny	05-04-1-16- - -	ZRYW PIL	zrywka po poz. pilarką	----	M3	55,00	2	CWD-D
		PTW	Wierchowiny	05-04-1-16- - -	CWD-P	Całk. wyrób drewna PILARKA	----	M3	20,00	2	CWD-D
Wierchowiny	05-04-1-16- - -		ZRYW PIL	zrywka po poz. pilarką	----	M3	20,00	2	CWD-D		
TPP	Wierchowiny	05-04-1-16-226 -a -00	CWD-H	Całk. wyrób drewna HARWESTER	----	M3	321,00	2	CWD-D		

Szczegółowy rozmiar prac według grup czynności, czynności i lokalizacji

Pakiet: 11-Les.16

Dział	Grupa czynn.	Leśnictwo/ Szkoła/ Inwentarz	Adres	Kod czynności do wyceny	Nazwa czynności	Stopień trudności	J.M.	Ilość	Nr poz. OSTWPL	Kod czynności do rozliczeń
POZ	TPP	Wierzchowy	05-04-1-16-226 -a -00	CWD-P	Całk. wyrób drewna PILARKA	----	M3	86,00	2	CWD-D
		Wierzchowy	05-04-1-16-226 -a -00	ZRYW HARW	zrywka po poz. harwesterowym	----	M3	321,00	2	CWD-D
		Wierzchowy	05-04-1-16-226 -a -00	ZRYW PIL	zrywka po poz. pilarką	----	M3	86,00	2	CWD-D
		Wierzchowy	05-04-1-16-227 -c -00	CWD-P	Całk. wyrób drewna PILARKA	----	M3	45,00	2	CWD-D
		Wierzchowy	05-04-1-16-227 -c -00	ZRYW PIL	zrywka po poz. pilarką	----	M3	45,00	2	CWD-D
		Wierzchowy	05-04-1-16-228 -c -00	CWD-P	Całk. wyrób drewna PILARKA	----	M3	89,00	2	CWD-D
		Wierzchowy	05-04-1-16-228 -c -00	ZRYW PIL	zrywka po poz. pilarką	----	M3	89,00	2	CWD-D
		Wierzchowy	05-04-1-16-250 -d -00	CWD-P	Całk. wyrób drewna PILARKA	----	M3	126,00	2	CWD-D
		Wierzchowy	05-04-1-16-250 -d -00	ZRYW PIL	zrywka po poz. pilarką	----	M3	126,00	2	CWD-D
		Wierzchowy	05-04-1-16-250 -g -00	CWD-P	Całk. wyrób drewna PILARKA	----	M3	223,00	2	CWD-D
		Wierzchowy	05-04-1-16-250 -g -00	ZRYW PIL	zrywka po poz. pilarką	----	M3	223,00	2	CWD-D
		Wierzchowy	05-04-1-16-252 -d -00	CWD-P	Całk. wyrób drewna PILARKA	----	M3	108,00	2	CWD-D
		Wierzchowy	05-04-1-16-252 -d -00	ZRYW PIL	zrywka po poz. pilarką	----	M3	108,00	2	CWD-D
		Wierzchowy	05-04-1-16-253 -a -00	CWD-H	Całk. wyrób drewna HARWESTER	----	M3	175,00	2	CWD-D
		Wierzchowy	05-04-1-16-253 -a -00	CWD-P	Całk. wyrób drewna PILARKA	----	M3	22,00	2	CWD-D
		Wierzchowy	05-04-1-16-253 -a -00	ZRYW HARW	zrywka po poz. harwesterowym	----	M3	175,00	2	CWD-D
		Wierzchowy	05-04-1-16-253 -a -00	ZRYW PIL	zrywka po poz. pilarką	----	M3	22,00	2	CWD-D
		Wierzchowy	05-04-1-16-253 -c -00	CWD-P	Całk. wyrób drewna PILARKA	----	M3	199,00	2	CWD-D
		Wierzchowy	05-04-1-16-253 -c -00	ZRYW PIL	zrywka po poz. pilarką	----	M3	199,00	2	CWD-D
		Wierzchowy	05-04-1-16-256 -b -00	CWD-H	Całk. wyrób drewna HARWESTER	----	M3	453,00	2	CWD-D
		Wierzchowy	05-04-1-16-256 -b -00	CWD-P	Całk. wyrób drewna PILARKA	----	M3	66,00	2	CWD-D
		Wierzchowy	05-04-1-16-256 -b -00	ZRYW HARW	zrywka po poz. harwesterowym	----	M3	453,00	2	CWD-D
		Wierzchowy	05-04-1-16-256 -b -00	ZRYW PIL	zrywka po poz. pilarką	----	M3	66,00	2	CWD-D
		Wierzchowy	05-04-1-16-256 -f -00	CWD-P	Całk. wyrób drewna PILARKA	----	M3	57,00	2	CWD-D
		Wierzchowy	05-04-1-16-256 -f -00	ZRYW PIL	zrywka po poz. pilarką	----	M3	57,00	2	CWD-D
		Wierzchowy	05-04-1-16-261 -b -00	CWD-P	Całk. wyrób drewna PILARKA	----	M3	179,00	2	CWD-D
		Wierzchowy	05-04-1-16-261 -b -00	ZRYW PIL	zrywka po poz. pilarką	----	M3	179,00	2	CWD-D
		Wierzchowy	05-04-1-16-264 -b -00	CWD-H	Całk. wyrób drewna HARWESTER	----	M3	250,00	2	CWD-D
		Wierzchowy	05-04-1-16-264 -b -00	CWD-P	Całk. wyrób drewna PILARKA	----	M3	85,00	2	CWD-D
		Wierzchowy	05-04-1-16-264 -b -00	ZRYW HARW	zrywka po poz. harwesterowym	----	M3	250,00	2	CWD-D
		Wierzchowy	05-04-1-16-264 -b -00	ZRYW PIL	zrywka po poz. pilarką	----	M3	85,00	2	CWD-D
		Wierzchowy	05-04-1-16-264 -d -00	CWD-P	Całk. wyrób drewna PILARKA	----	M3	196,00	2	CWD-D
		Wierzchowy	05-04-1-16-264 -d -00	ZRYW PIL	zrywka po poz. pilarką	----	M3	196,00	2	CWD-D
		Wierzchowy	05-04-1-16-265 -c -00	CWD-P	Całk. wyrób drewna PILARKA	----	M3	180,00	2	CWD-D
		Wierzchowy	05-04-1-16-265 -c -00	ZRYW PIL	zrywka po poz. pilarką	----	M3	180,00	2	CWD-D
		Wierzchowy	05-04-1-16-295 -a -00	CWD-P	Całk. wyrób drewna PILARKA	----	M3	333,00	2	CWD-D
		Wierzchowy	05-04-1-16-295 -a -00	ZRYW PIL	zrywka po poz. pilarką	----	M3	333,00	2	CWD-D
		Wierzchowy	05-04-1-16-295 -b -00	CWD-H	Całk. wyrób drewna HARWESTER	----	M3	110,00	2	CWD-D
		Wierzchowy	05-04-1-16-295 -b -00	CWD-P	Całk. wyrób drewna PILARKA	----	M3	12,00	2	CWD-D
		Wierzchowy	05-04-1-16-295 -b -00	ZRYW HARW	zrywka po poz. harwesterowym	----	M3	110,00	2	CWD-D
		Wierzchowy	05-04-1-16-295 -b -00	ZRYW PIL	zrywka po poz. pilarką	----	M3	12,00	2	CWD-D
		Wierzchowy	05-04-1-16-295 -c -00	CWD-H	Całk. wyrób drewna HARWESTER	----	M3	91,00	2	CWD-D
		Wierzchowy	05-04-1-16-295 -c -00	CWD-P	Całk. wyrób drewna PILARKA	----	M3	12,00	2	CWD-D
		Wierzchowy	05-04-1-16-295 -c -00	ZRYW HARW	zrywka po poz. harwesterowym	----	M3	91,00	2	CWD-D
		Wierzchowy	05-04-1-16-295 -c -00	ZRYW PIL	zrywka po poz. pilarką	----	M3	12,00	2	CWD-D
		Wierzchowy	05-04-1-16-295 -d -00	CWD-P	Całk. wyrób drewna PILARKA	----	M3	29,00	2	CWD-D
Wierzchowy	05-04-1-16-295 -d -00	ZRYW PIL	zrywka po poz. pilarką	----	M3	29,00	2	CWD-D		
Wierzchowy	05-04-1-16-246 -a -00	CWD-P	Całk. wyrób drewna PILARKA	----	M3	23,00	2	CWD-D		
Wierzchowy	05-04-1-16-246 -a -00	ZRYW PIL	zrywka po poz. pilarką	----	M3	23,00	2	CWD-D		

Szczegółowy rozmiar prac według grup czynności, czynności i lokalizacji

Legenda:

I. Tabela stopni trudności prac szkółkarskich

Lp.	Gatunki gleb	Symbol podgrupy granulometrycznej	Stopień trudności
1	2	3	4
1.	Gleby wytworzone z piasków, żwirów i kamieni	pl, plż, plk, plm, plmż, plmk, ps, psż, psk, psm, pls, plsż, plsk, plsm, plsmż, plsmk, pg, pgż, pgk, uż, upż	I
2.	Pozostałe	Pozostałe (nie wymienione powyżej)	II

II. Tabela stopni trudności prac wykonywanych na uprawach, plantacjach i w drzewostanach

L.p.	Typ pokrywy gleby – wg Instrukcji Urządzenia Lasu z 2012 r.		Typy siedliskowe lasu (siedliska)			
	Nazwa	Symbol	Borowe bez borów bagiennych	Lasowe bez olsów i lasu łęgowego Borowe górskie bez boru bagiennego	Bory bagienne, olsy i lasy łąkowe Lasy górskie	Bory bagienne górskie i wysokogórskie
1	2	3	4	5	6	7
1	bez pokrywy	NAGA ŚCIO	I	II	III	IV
	zielna	ZIEL				
	mszysta	MSZ				
	mszysto-czernicowa	MSZC				
2	zadarniona	ZAD	II	III	IV	V
3	silnie zadarniona	SZAD	III	IV	IV	V
4	silnie zachwaszczona	SZCH	III	IV	V	V

Opis poszczególnych typów pokrywy gleby:

- Gleby bez pokrywy (z pokrywą nagą /brak ścioly i runa/ lub ściolą /tylko ściola, brak runa), z pokrywą zielną (na której występują płyty roślin zielnych), pokrywą mszystą (z kobiercami mchów zajmującymi całą albo przeważającą część powierzchni) oraz mszysto-czernicową (gdzie kobierce mchów występują na przemian z płatami borówek).
- Zadarniona – pokrywa, na której przeważają kobierce traw płytko zakorzenionych lub łany borówek.
- Silnie zadarniona – pokrywa, na której przeważa roślinność trawiasta, występująca zwarcie i tworząca silnie przeplatający się system korzeni.
- Silnie zachwaszczona – pokrywa, na której roślinność runa występuje zwarcie, składa się z roślin silnie i głęboko ukorzeniających się albo dających kłącza lub rozłogi.
- Prace, przy których rodzaj pokrywy nie wpływa na normę czasu oraz prace wykonywane na uprzednio przygotowanej glebie (bruzdy, talerze, placówki itp.) należy przydzielić do stopni trudności jak dla warunków bez pokrywy.

Szczegółowy rozmiar prac według grup czynności, czynności i lokalizacji

III. Tabela stopni trudności usuwania konkurencyjnej roślinności podczas pielęgnowania upraw

Lp.	Wyszczególnienie	Przykłady uciążliwych gatunków roślin	Stopień trudności przy pokryciu powierzchni uciążliwymi gatunkami roślin	
			25% do 50%	powyżej 50%
1	2	3	4	5
1	Uciążliwe rośliny zielne	trzcinnik leśny, pozostałe trawy, pokrzywa, chmiel, nawłóć, orlica i inne paprocie	I	II
2	Niepożądane naloty drzew i krzewów, odrośla	brzoza, osika, grab, żarnowiec, czeremcha amerykańska	II	IV
3	Uciążliwe gatunki pokrywy gleby (kolczaste i cierniste)	robinia akacyjowa, tarnina, jeżyna, malina, róża	III	VI
4	Stopień trudności przy łącznym pokryciu uciążliwą roślinnością	w przypadku wystąpienia gatunków wymienionych w wierszu Lp. 1 i Lp. 2	II	III
		w przypadku wystąpienia gatunków wymienionych w wierszu Lp. 1 i Lp. 3	III	IV
		w przypadku wystąpienia gatunków wymienionych w wierszu Lp. 2 i Lp. 3	III	V
		w przypadku wystąpienia gatunków wymienionych w wierszu Lp. 1, Lp. 2 i Lp. 3	III	VI

Uwaga: Do osobnego potraktowania grupy roślin przy ustalaniu stopnia trudności w tabeli IV. wymagany jest ich min. 10% udział na powierzchni uprawy (lub jej części) podlegającej wykoszeniu.

W razie potrzeby wykaszania powierzchni upraw przy pokryciu powierzchni konkurencyjnymi roślinami do 25%, stopień trudności należy określić według pokrycia uciążliwymi gatunkami roślin dla powierzchni określonej granicą wymaganego zabiegu.

W przypadku zabiegu wykonywanego na powierzchniach możliwych do wyodrębnienia (np.: gniazda, kępy, pasy itp.) szacunek procentowego pokrycia wykonać dla danej, sumarycznej powierzchni.

Kody czynności do 40% nachylenia terenu włącznie kończą się na literę „N”, natomiast dla terenów o nachyleniu wyższym niż 40% kończą się na literę „G”. Nachylenie terenu zaokrągla się do pełnego procentu. Przedstawiona lista gatunków roślin utrudniających wzrost gatunków głównych nie jest listą zamkniętą, co oznacza możliwość jej uzupełniania odpowiednio dla warunków poszczególnych jednostek organizacyjnych czy też pozycji.

Szczegółowy rozmiar prac według grup czynności, czynności i lokalizacji

IV. Tabela stopni trudności dla prac wykonywanych przy pielęgnowaniu upraw i młodników (czyszczenia)

Dla czyszczeń wczesnych i czyszczeń późnych należy przyjąć stopnie trudności określone na podstawie pokrycia powierzchni uprawy/młodnika roślinami utrudniającymi wzrost gatunków głównych:

Stopnie Trudności	Procentowe pokrycie powierzchni roślinami utrudniającymi wzrost gatunków głównych*				
	0-5%	6-30%	31-50%	51-75%	Powyżej 75%
1	2	3	4	5	6
Stopnie trudności	I	II	III	IV	V

Dla ułatwienia określeń procentowego pokrycia powierzchni roślinami utrudniającymi wzrost gatunków głównych, podaje się opis wyglądu upraw i młodników w poszczególnych przedziałach procentowych a mianowicie:

- 0-5% - brak roślin utrudniających wzrost gatunkom głównym lub występują one sporadycznie.
- 6-30% - rośliny utrudniające wzrost gatunkom głównym występują pojedynczo lub w drobnych grupach, w zdecydowanej mniejszości w stosunku do gatunków głównych.
- 31-50% - rośliny utrudniające wzrost gatunkom głównym występują grupowo i w kępach w ilościach podobnych do gatunków głównych, powodując miejscami ich zagłuszenie.
- 51-75% - rośliny utrudniające wzrost gatunkom głównym występują w kępach i grupach znacznie przekraczających powierzchniowy udział gatunków głównych powodując ich zagłuszenie.
- Ponad 75% - rośliny utrudniające wzrost gatunkom głównym – całkowicie je zagłuszają. Występowanie gatunków głównych jest na ogół widoczne dopiero po usunięciu pozostałej roślinności.

*Za rośliny utrudniające wzrost gatunków głównych uznaje się:

1. Drzewa: brzoza, grab, jawor, klon, lipa, modrzew, olsza, osika, robinia akacjowa, sosna, świerk, topola, wierzba.
2. Krzewy i krzewinki: bez czarny, czeremcha amerykańska, dereń, głóg, jarzębina, jeżyna, kruszyna, leszczyna, malina, róża, śnieguliczka, tarnina, trzmielina, żarnowiec.
3. Rośliny zielne: bluszcz, chmiel, nawłóć, oset, orlica, pokrzywa, powój, sit, trzcinnik, wierzbówka.

Przedstawiona lista gatunków roślin utrudniających wzrost gatunków głównych nie jest listą zamkniętą, co oznacza możliwość jej uzupełniania.

Szczegółowy rozmiar prac według grup czynności, czynności i lokalizacji

Pakiet: 12-Les.17

Dział	Grupa czynn.	Leśnictwo/ Szkoła/ Inwentarz	Adres	Kod czynności do wyceny	Nazwa czynności	Stopień trudności	J.M.	Ilość	Nr poz. OSTWPL	Kod czynności do rozliczeń
HOD	CP	Góry	05-04-2-17-332 -a -00	CP>05D<40	CP-nach <40%, II Gr.gat, 6-30%	2	HA	0,35	124	CP-W
		Góry	05-04-2-17-380 -g -00	CP>05D<40	CP-nach <40%, II Gr.gat, 6-30%	2	HA	2,40	124	CP-W
		Góry	05-04-2-17-397 -d -00	CP>05D<40	CP-nach <40%, II Gr.gat, 6-30%	2	HA	1,16	124	CP-W
		Góry	05-04-2-17-397 -d -00	CZ>05S<40	CZ-nach <40%, I Gr.gat, 6-30%	2	HA	0,29	124	CP-W
	CW	Góry	05-04-2-17-322 -b -00	CW<05D<40	CW-nach <40%, II Gr.gat, < 5%	3	HA	0,45	120	CW-W
		Góry	05-04-2-17-369 -f -00	CW<05D<40	CW-nach <40%, II Gr.gat, < 5%	4	HA	2,02	120	CW-W
		Góry	05-04-2-17-369 -f -00	CZ>05S<40	CZ-nach <40%, I Gr.gat, 6-30%	3	HA	0,51	120	CW-W
		Góry	05-04-2-17-374 -c -00	CW<05D<40	CW-nach <40%, II Gr.gat, < 5%	4	HA	2,20	120	CW-W
		Góry	05-04-2-17-374 -d -00	CW>05D<40	CW-nach <40%, II Gr.gat, 6-30%	4	HA	3,15	120	CW-W
		Góry	05-04-2-17-376 -a -00	CW<05D<40	CW-nach <40%, II Gr.gat, < 5%	2	HA	2,50	120	CW-W
		Góry	05-04-2-17-380 -h -00	CW<05D<40	CW-nach <40%, II Gr.gat, < 5%	3	HA	2,72	120	CW-W
		Góry	05-04-2-17-381 -i -00	CW<05D<40	CW-nach <40%, II Gr.gat, < 5%	3	HA	0,15	120	CW-W
		Góry	05-04-2-17-382 -d -00	CW<05D<40	CW-nach <40%, II Gr.gat, < 5%	3	HA	6,10	120	CW-W
		Góry	05-04-2-17-383 -a -00	CW<05D<40	CW-nach <40%, II Gr.gat, < 5%	3	HA	1,28	120	CW-W
	H-POZ	Góry	05-04-2-17- - -	GODZ MH8	prace godz. wyk. ciągnikiem	----	H	50,00	403	GODZ MH8
		Góry	05-04-2-17- - -	GODZ RH8	Prace godzinowe ręczne	----	H	362,00	396	GODZ RH8
	MA-PORZ	Góry	05-04-2-17-369 -f -00	PORZ-ROZD	znosz.pozost.pozręb.do rozdrob	2	M3P	693,00	25	PORZ-ROZD
		Góry	05-04-2-17-369 -f -00	WPOD-63N	Wyc.z.u.31-60%pokr.podsz.>2m.n	----	HA	2,29	19	WPOD-N
		Góry	05-04-2-17-389 -d -00	PORZ-ROZD	znosz.pozost.pozręb.do rozdrob	2	M3P	545,00	25	PORZ-ROZD
		Góry	05-04-2-17-389 -d -00	WPOD-63N	Wyc.z.u.31-60%pokr.podsz.>2m.n	----	HA	1,65	19	WPOD-N
	ODN-ZŁOŻ	Góry	05-04-2-17-376 -a -00	DOŁ-1L	dołow. 1 lat. liśc. z donies.	1	TSZT	3,90	111	DOW-SADZ
		Góry	05-04-2-17-376 -a -00	DOŁ-2L	dołow. 2-3 l liśc. z donies.	1	TSZT	14,20	111	DOW-SADZ
		Góry	05-04-2-17-376 -a -00	DOW-SADZ	dowóz sadzonek	----	TSZT	18,10	111	DOW-SADZ
		Góry	05-04-2-17-376 -a -00	SADZA-POM	Pomoc przy sadzarce	----	H	116,00	101	SADZ SADZ
		Góry	05-04-2-17-376 -a -00	SADZ-C	sadzen.-pow.niekarcz.bez bruzd	2	TSZT	18,10	101	SADZ SADZ
		Góry	05-04-2-17-376 -a -00	ZAŁ-1LL	załad.1lat.liś.rozład.-zabezp.	1	TSZT	3,90	111	DOW-SADZ
		Góry	05-04-2-17-376 -a -00	ZAŁ-2LL	załad.2-3l.liś.rozład. zabezp.	1	TSZT	14,20	111	DOW-SADZ
		Góry	05-04-2-17-384 -h -00	DOŁ-2L	dołow. 2-3 l liśc. z donies.	1	TSZT	7,00	111	DOW-SADZ
		Góry	05-04-2-17-384 -h -00	DOW-SADZ	dowóz sadzonek	----	TSZT	7,00	111	DOW-SADZ
		Góry	05-04-2-17-384 -h -00	SADZA-POM	Pomoc przy sadzarce	2	H	34,00	101	SADZ SADZ
		Góry	05-04-2-17-384 -h -00	SADZ-C	sadzen.-pow.niekarcz.bez bruzd	2	TSZT	5,30	101	SADZ SADZ
		Góry	05-04-2-17-384 -h -00	SADZ-WM	sadzenie wielolatek w jamkę	2	TSZT	1,70	100	SADZ WIEL
		Góry	05-04-2-17-384 -h -00	ZAŁ-2LL	załad.2-3l.liś.rozład. zabezp.	1	TSZT	7,00	111	DOW-SADZ
		PIEL	Góry	05-04-2-17-328 -d -01	KOSZ-CRN	Wykasz.w uprawach ręczne, <40%	5	HA	3,75	117
	Góry		05-04-2-17-328 -f -01	KOSZ-CRN	Wykasz.w uprawach ręczne, <40%	3	HA	0,66	116	KOSZ UB
	Góry		05-04-2-17-366 -c -00	KOSZ-CRN	Wykasz.w uprawach ręczne, <40%	5	HA	12,26	117	KOSZ UC
	Góry		05-04-2-17-369 -g -00	KOSZ-PWN	Wykasz.w uprawach mechan, <40%	4	HA	3,00	116	KOSZ UB
	Góry		05-04-2-17-370 -c -00	KOSZ-CRN	Wykasz.w uprawach ręczne, <40%	4	HA	1,74	116	KOSZ UB
	Góry		05-04-2-17-371 -a -00	KOSZ-CRN	Wykasz.w uprawach ręczne, <40%	3	HA	2,46	116	KOSZ UB
	Góry		05-04-2-17-373 -d -00	KOSZ-CRN	Wykasz.w uprawach ręczne, <40%	5	HA	0,30	117	KOSZ UC
	Góry		05-04-2-17-375 -c -00	KOSZ-CRN	Wykasz.w uprawach ręczne, <40%	6	HA	2,18	117	KOSZ UC
	Góry		05-04-2-17-376 -a -00	KOSZ-CRN	Wykasz.w uprawach ręczne, <40%	3	HA	3,11	116	KOSZ UB
	Góry		05-04-2-17-379A -a -00	KOSZ-PWN	Wykasz.w uprawach mechan, <40%	3	HA	3,36	116	KOSZ UB
	Góry		05-04-2-17-379A -b -00	KOSZ-PWN	Wykasz.w uprawach mechan, <40%	3	HA	0,98	116	KOSZ UB
Góry	05-04-2-17-379A -c -00		KOSZ-PWN	Wykasz.w uprawach mechan, <40%	3	HA	1,00	116	KOSZ UB	
Góry	05-04-2-17-380 -h -00		KOSZ-CRN	Wykasz.w uprawach ręczne, <40%	3	HA	1,24	116	KOSZ UB	
Góry	05-04-2-17-380 -j -00		KOSZ-CRN	Wykasz.w uprawach ręczne, <40%	4	HA	2,20	116	KOSZ UB	

Szczegółowy rozmiar prac według grup czynności, czynności i lokalizacji

Pakiet: 12-Les.17

Dział	Grupa czynn.	Leśnictwo/ Szkołka/ Inwentarz	Adres	Kod czynności do wyceny	Nazwa czynności	Stopień trudności	J.M.	Ilość	Nr poz. OSTWPL	Kod czynności do rozliczeń
HOD	PIEL	Góry	05-04-2-17-381 -a -00	KOSZ-PWN	Wykasz.w uprawach mechan, <40%	3	HA	1,80	116	KOSZ UB
		Góry	05-04-2-17-381 -f -00	KOSZ-PWN	Wykasz.w uprawach mechan, <40%	4	HA	3,72	116	KOSZ UB
		Góry	05-04-2-17-382 -c -00	KOSZ-CRN	Wykasz.w uprawach ręczne, <40%	3	HA	6,12	116	KOSZ UB
		Góry	05-04-2-17-383 -a -00	KOSZ-CRN	Wykasz.w uprawach ręczne, <40%	3	HA	3,46	116	KOSZ UB
		Góry	05-04-2-17-383 -g -00	KOSZ-CRN	Wykasz.w uprawach ręczne, <40%	3	HA	5,12	116	KOSZ UB
		Góry	05-04-2-17-384 -b -00	KOSZ-CRN	Wykasz.w uprawach ręczne, <40%	6	HA	3,55	117	KOSZ UC
		Góry	05-04-2-17-384 -h -00	KOSZ-CRN	Wykasz.w uprawach ręczne, <40%	3	HA	1,20	116	KOSZ UB
		Góry	05-04-2-17-385 -f -00	KOSZ-CRN	Wykasz.w uprawach ręczne, <40%	6	HA	2,20	117	KOSZ UC
		Góry	05-04-2-17-387 -d -00	KOSZ-CRN	Wykasz.w uprawach ręczne, <40%	5	HA	3,66	117	KOSZ UC
		Góry	05-04-2-17-387 -f -00	KOSZ-CRN	Wykasz.w uprawach ręczne, <40%	4	HA	4,19	116	KOSZ UB
		Góry	05-04-2-17-388 -a -00	KOSZ-CRN	Wykasz.w uprawach ręczne, <40%	4	HA	1,10	116	KOSZ UB
		Góry	05-04-2-17-388 -b -00	KOSZ-CRN	Wykasz.w uprawach ręczne, <40%	4	HA	4,54	116	KOSZ UB
		Góry	05-04-2-17-389 -a -00	KOSZ-CRN	Wykasz.w uprawach ręczne, <40%	5	HA	2,78	117	KOSZ UC
		Góry	05-04-2-17-390 -d -00	KOSZ-CRN	Wykasz.w uprawach ręczne, <40%	4	HA	3,31	116	KOSZ UB
		Góry	05-04-2-17-392 -h -00	KOSZ-PWN	Wykasz.w uprawach mechan, <40%	4	HA	0,66	116	KOSZ UB
		Góry	05-04-2-17-394 -b -03	KOSZ-CRN	Wykasz.w uprawach ręczne, <40%	6	HA	5,56	117	KOSZ UC
OCHRL	O-GRODZS	Góry	05-04-2-17-349 -g -00	GODZ KGR	Godz. transp. konserw. grodz.	----	H	1,00	154	K GRODZEŃ
		Góry	05-04-2-17-349 -g -00	K GRODZEŃ	Napr. (kons.) ogr. upraw leśn.	----	H	12,00	154	K GRODZEŃ
		Góry	05-04-2-17-381 -i -00	GODZ KGR	Godz. transp. konserw. grodz.	----	H	1,00	154	K GRODZEŃ
		Góry	05-04-2-17-381 -i -00	K GRODZEŃ	Napr. (kons.) ogr. upraw leśn.	----	H	3,00	154	K GRODZEŃ
	O-POZ	Góry	05-04-2-17- - -	GODZ MH8	prace godz. wyk. ciągnikiem	----	H	10,00	403	GODZ MH8
		Góry	05-04-2-17- - -	GODZ RH8	Prace godzinowe ręczne	----	H	50,00	396	GODZ RH8
	O-PROGNG	Góry	05-04-2-17- - -	SZUK-PĘDR	badanie zapędrzenia gleby	3	SZT	24,00	141	SZUK-PĘDR
	O-PROGNŚ	Góry	05-04-2-17- - -	SZUK-OWAD	Próbne poszukiw.owad.m.podokap	3	SZT	3,00	142	SZUK-OWAD
	O-SMIECI	Góry	05-04-2-17- - -	GODZ MH8	prace godz. wyk. ciągnikiem	----	H	30,00	403	GODZ MH8
		Góry	05-04-2-17- - -	GODZ RH8	Prace godzinowe ręczne	----	H	300,00	396	GODZ RH8
	O-SPALGAL	Góry	05-04-2-17- - -	GODZ MH8	prace godz. wyk. ciągnikiem	----	H	5,00	403	GODZ MH8
		Góry	05-04-2-17- - -	PORZ-SPAL	spalanie pozost.pozręb.	1	M3P	300,00	156	PORZ-SPAL
O-ZGRYZD	Góry	05-04-2-17- - -	PORZ-STOS	wyn.ukł.pozost.pozręb.w stosy	3	M3P	100,00	157	PORZ-STOS	
	Góry	05-04-2-17- - -	DRZ-ZGRYZ	wykładanie drzew zgryzowych .	----	SZT	20,00	166	DRZ-ZGRYZ	
OCHRP	P-INNE	Góry	05-04-2-17- - -	GODZ MH8	prace godz. wyk. ciągnikiem	----	H	20,00	403	GODZ MH8
		Góry	05-04-2-17- - -	GODZ RH8	Prace godzinowe ręczne	----	H	100,00	396	GODZ RH8
	P-PATRP	Góry	05-04-2-17- - -	GODZ RH8	Prace godzinowe ręczne	----	H	50,00	396	GODZ RH8
	P-PORZ	Góry	05-04-2-17- - -	PPOŻ-PORZ	porząd.teren.przy pasach p-poż	1	HA	3,88	171	PPOŻ-PORZ
	P-POŻAR	Góry	05-04-2-17- - -	DOZ DOG	Pr. ręcz. dog. i dozor. pożarz	----	H	24,00	174	DOZ DOG
POZ	IIA	Góry	05-04-2-17-370 -d -00	CWD-H	Całk. wyrób drewna HARWESTER	----	M3	725,00	2	CWD-D
		Góry	05-04-2-17-370 -d -00	CWD-P	Całk. wyrób drewna PILARKA	----	M3	8,00	2	CWD-D
		Góry	05-04-2-17-370 -d -00	ZRYW HARW	zrywka po poz. harwesterowym	----	M3	725,00	2	CWD-D
		Góry	05-04-2-17-370 -d -00	ZRYW PIL	zrywka po poz. pilarką	----	M3	8,00	2	CWD-D
	IIIB	Góry	05-04-2-17-369 -f -00	CWD-P	Całk. wyrób drewna PILARKA	----	M3	1 153,00	2	CWD-D
		Góry	05-04-2-17-369 -f -00	ZRYW PIL	zrywka po poz. pilarką	----	M3	1 153,00	2	CWD-D
		Góry	05-04-2-17-382 -d -00	CWD-H	Całk. wyrób drewna HARWESTER	----	M3	1 637,00	2	CWD-D
		Góry	05-04-2-17-382 -d -00	CWD-P	Całk. wyrób drewna PILARKA	----	M3	31,00	2	CWD-D
Góry	05-04-2-17-382 -d -00	ZRYW HARW	zrywka po poz. harwesterowym	----	M3	1 637,00	2	CWD-D		

Szczegółowy rozmiar prac według grup czynności, czynności i lokalizacji

Pakiet: 12-Les.17

Dział	Grupa czynn.	Leśnictwo/ Szkołka/ Inwentarz	Adres	Kod czynności do wyceny	Nazwa czynności	Stopień trudności	J.M.	Ilość	Nr poz. OSTWPL	Kod czynności do rozliczeń	
POZ	IIIB	Góry	05-04-2-17-382 -d -00	ZRYW PIL	zrywka po poz. pilarką	----	M3	31,00	2	CWD-D	
		Góry	05-04-2-17-389 -d -00	CWD-H	Całk. wyrób drewna HARWESTER	----	M3	783,00	2	CWD-D	
		Góry	05-04-2-17-389 -d -00	CWD-P	Całk. wyrób drewna PILARKA	----	M3	124,00	2	CWD-D	
		Góry	05-04-2-17-389 -d -00	ZRYW HARW	zrywka po poz. harwesteryowym	----	M3	783,00	2	CWD-D	
		Góry	05-04-2-17-389 -d -00	ZRYW PIL	zrywka po poz. pilarką	----	M3	124,00	2	CWD-D	
	PM	Góry	05-04-2-17- - -	GODZ MH8	prace godz. wyk. ciągnikiem	----	H	30,00	403	GODZ MH8	
	POZ-P	Góry	05-04-2-17- - -	GODZ MH8	prace godz. wyk. ciągnikiem	----	H	18,00	403	GODZ MH8	
		Góry	05-04-2-17- - -	GODZ PILA	Prace godz. wyk. pilarką	----	H	90,00	397	GODZ PILA	
		Góry	05-04-2-17- - -	GODZ RH8	Prace godzinowe ręczne	----	H	90,00	396	GODZ RH8	
	PR	Góry	05-04-2-17- - -	CWD-P	Całk. wyrób drewna PILARKA	----	M3	280,00	2	CWD-D	
		Góry	05-04-2-17- - -	ZRYW PIL	zrywka po poz. pilarką	----	M3	280,00	2	CWD-D	
	PTP	Góry	05-04-2-17- - -	CWD-P	Całk. wyrób drewna PILARKA	----	M3	235,00	2	CWD-D	
		Góry	05-04-2-17- - -	ZRYW PIL	zrywka po poz. pilarką	----	M3	235,00	2	CWD-D	
	PTW	Góry	05-04-2-17- - -	CWD-P	Całk. wyrób drewna PILARKA	----	M3	50,00	2	CWD-D	
		Góry	05-04-2-17- - -	ZRYW PIL	zrywka po poz. pilarką	----	M3	50,00	2	CWD-D	
	TPP	Góry	05-04-2-17-344 -a -00	CWD-P	Całk. wyrób drewna PILARKA	----	M3	926,00	2	CWD-D	
		Góry	05-04-2-17-344 -a -00	ZRYW PIL	zrywka po poz. pilarką	----	M3	926,00	2	CWD-D	
		Góry	05-04-2-17-347 -a -00	CWD-P	Całk. wyrób drewna PILARKA	----	M3	513,00	2	CWD-D	
		Góry	05-04-2-17-347 -a -00	ZRYW PIL	zrywka po poz. pilarką	----	M3	513,00	2	CWD-D	
		Góry	05-04-2-17-352 -a -00	CWD-P	Całk. wyrób drewna PILARKA	----	M3	738,00	2	CWD-D	
		Góry	05-04-2-17-352 -a -00	ZRYW PIL	zrywka po poz. pilarką	----	M3	738,00	2	CWD-D	
		Góry	05-04-2-17-369 -a -00	CWD-P	Całk. wyrób drewna PILARKA	----	M3	101,00	2	CWD-D	
		Góry	05-04-2-17-369 -a -00	ZRYW PIL	zrywka po poz. pilarką	----	M3	101,00	2	CWD-D	
		Góry	05-04-2-17-386 -a -00	CWD-P	Całk. wyrób drewna PILARKA	----	M3	212,00	2	CWD-D	
		Góry	05-04-2-17-386 -a -00	ZRYW PIL	zrywka po poz. pilarką	----	M3	212,00	2	CWD-D	
		Góry	05-04-2-17-386 -b -00	CWD-P	Całk. wyrób drewna PILARKA	----	M3	61,00	2	CWD-D	
		Góry	05-04-2-17-386 -b -00	ZRYW PIL	zrywka po poz. pilarką	----	M3	61,00	2	CWD-D	
		Góry	05-04-2-17-387 -a -00	CWD-P	Całk. wyrób drewna PILARKA	----	M3	88,00	2	CWD-D	
		Góry	05-04-2-17-387 -a -00	ZRYW PIL	zrywka po poz. pilarką	----	M3	88,00	2	CWD-D	
		Góry	05-04-2-17-390 -a -00	CWD-P	Całk. wyrób drewna PILARKA	----	M3	153,00	2	CWD-D	
		Góry	05-04-2-17-390 -a -00	ZRYW PIL	zrywka po poz. pilarką	----	M3	153,00	2	CWD-D	
		Góry	05-04-2-17-390 -c -00	CWD-P	Całk. wyrób drewna PILARKA	----	M3	335,00	2	CWD-D	
		Góry	05-04-2-17-390 -c -00	ZRYW PIL	zrywka po poz. pilarką	----	M3	335,00	2	CWD-D	
		Góry	05-04-2-17-390 -g -00	CWD-P	Całk. wyrób drewna PILARKA	----	M3	96,00	2	CWD-D	
		Góry	05-04-2-17-390 -g -00	ZRYW PIL	zrywka po poz. pilarką	----	M3	96,00	2	CWD-D	
		Góry	05-04-2-17-392 -c -00	CWD-P	Całk. wyrób drewna PILARKA	----	M3	400,00	2	CWD-D	
		Góry	05-04-2-17-392 -c -00	ZRYW PIL	zrywka po poz. pilarką	----	M3	400,00	2	CWD-D	
		TWP	Góry	05-04-2-17-330 -d -00	CWD-P	Całk. wyrób drewna PILARKA	----	M3	60,00	2	CWD-D
			Góry	05-04-2-17-330 -d -00	ZRYW PIL	zrywka po poz. pilarką	----	M3	60,00	2	CWD-D
			Góry	05-04-2-17-381 -c -00	CWD-P	Całk. wyrób drewna PILARKA	----	M3	35,00	2	CWD-D
			Góry	05-04-2-17-381 -c -00	ZRYW PIL	zrywka po poz. pilarką	----	M3	35,00	2	CWD-D
			Góry	05-04-2-17-381 -h -00	CWD-P	Całk. wyrób drewna PILARKA	----	M3	73,00	2	CWD-D
			Góry	05-04-2-17-381 -h -00	ZRYW PIL	zrywka po poz. pilarką	----	M3	73,00	2	CWD-D
	Góry		05-04-2-17-387 -b -00	CWD-P	Całk. wyrób drewna PILARKA	----	M3	156,00	2	CWD-D	
	Góry		05-04-2-17-387 -b -00	ZRYW PIL	zrywka po poz. pilarką	----	M3	156,00	2	CWD-D	

Szczegółowy rozmiar prac według grup czynności, czynności i lokalizacji

Legenda:

I. Tabela stopni trudności prac szkółkarskich

Lp.	Gatunki gleb	Symbol podgrupy granulometrycznej	Stopień trudności
1	2	3	4
1.	Gleby wytworzone z piasków, żwirów i kamieni	pl, plż, plk, plm, plmż, plmk, ps, psż, psk, psm, pls, plsż, plsk, plsm, plsmż, plsmk, pg, pgż, pgk, uż, upż	I
2.	Pozostałe	Pozostałe (nie wymienione powyżej)	II

II. Tabela stopni trudności prac wykonywanych na uprawach, plantacjach i w drzewostanach

L.p.	Typ pokrywy gleby – wg Instrukcji Urządzenia Lasu z 2012 r.		Typy siedliskowe lasu (siedliska)			
	Nazwa	Symbol	Borowe bez borów bagiennych	Lasowe bez olsów i lasu łęgowego Borowe górskie bez boru bagiennego	Bory bagienne, olsy i lasy łąkowe Lasy górskie	Bory bagienne górskie i wysokogórskie
1	2	3	4	5	6	7
1	bez pokrywy	NAGA ŚCIO	I	II	III	IV
	zielna	ZIEL				
	mszysta	MSZ				
	mszysto-czernicowa	MSZC				
2	zadarniona	ZAD	II	III	IV	V
3	silnie zadarniona	SZAD	III	IV	IV	V
4	silnie zachwaszczona	SZCH	III	IV	V	V

Opis poszczególnych typów pokrywy gleby:

- Gleby bez pokrywy (z pokrywą nagą /brak ścioly i runa/ lub ściolą /tylko ściola, brak runa), z pokrywą zielną (na której występują płyty roślin zielnych), pokrywą mszystą (z kobiercami mchów zajmującymi całą albo przeważającą część powierzchni) oraz mszysto-czernicową (gdzie kobierce mchów występują na przemian z płatami borówek).
- Zadarniona – pokrywa, na której przeważają kobierce traw płytko zakorzenionych lub łany borówek.
- Silnie zadarniona – pokrywa, na której przeważa roślinność trawiasta, występująca zwarcie i tworząca silnie przeplatający się system korzeni.
- Silnie zachwaszczona – pokrywa, na której roślinność runa występuje zwarcie, składa się z roślin silnie i głęboko ukorzeniających się albo dających kłącza lub rozłogi.
- Prace, przy których rodzaj pokrywy nie wpływa na normę czasu oraz prace wykonywane na uprzednio przygotowanej glebie (bruzdy, talerze, placówki itp.) należy przydzielić do stopni trudności jak dla warunków bez pokrywy.

Szczegółowy rozmiar prac według grup czynności, czynności i lokalizacji

III. Tabela stopni trudności usuwania konkurencyjnej roślinności podczas pielęgnowania upraw

Lp.	Wyszczególnienie	Przykłady uciążliwych gatunków roślin	Stopień trudności przy pokryciu powierzchni uciążliwymi gatunkami roślin	
			25% do 50%	powyżej 50%
1	2	3	4	5
1	Uciążliwe rośliny zielne	trzcinnik leśny, pozostałe trawy, pokrzywa, chmiel, nawłóć, orlica i inne paprocie	I	II
2	Niepożądane naloty drzew i krzewów, odrośla	brzoza, osika, grab, żarnowiec, czeremcha amerykańska	II	IV
3	Uciążliwe gatunki pokryw gleby (kolczaste i cierniste)	robinia akacjowa, tarnina, jeżyna, malina, róża	III	VI
4	Stopień trudności przy łącznym pokryciu uciążliwą roślinnością	w przypadku wystąpienia gatunków wymienionych w wierszu Lp. 1 i Lp. 2	II	III
		w przypadku wystąpienia gatunków wymienionych w wierszu Lp. 1 i Lp. 3	III	IV
		w przypadku wystąpienia gatunków wymienionych w wierszu Lp. 2 i Lp. 3	III	V
		w przypadku wystąpienia gatunków wymienionych w wierszu Lp. 1, Lp. 2 i Lp. 3	III	VI

Uwaga: Do osobnego potraktowania grupy roślin przy ustalaniu stopnia trudności w tabeli IV. wymagany jest ich min. 10% udział na powierzchni uprawy (lub jej części) podlegającej wykoszeniu.

W razie potrzeby wykaszania powierzchni upraw przy pokryciu powierzchni konkurencyjnymi roślinami do 25%, stopień trudności należy określić według pokrycia uciążliwymi gatunkami roślin dla powierzchni określonej granicą wymaganego zabiegu.

W przypadku zabiegu wykonywanego na powierzchniach możliwych do wyodrębnienia (np.: gniazda, kępy, pasy itp.) szacunek procentowego pokrycia wykonać dla danej, sumarycznej powierzchni.

Kody czynności do 40% nachylenia terenu włącznie kończą się na literę „N”, natomiast dla terenów o nachyleniu wyższym niż 40% kończą się na literę „G”. Nachylenie terenu zaokrągla się do pełnego procentu. Przedstawiona lista gatunków roślin utrudniających wzrost gatunków głównych nie jest listą zamkniętą, co oznacza możliwość jej uzupełniania odpowiednio dla warunków poszczególnych jednostek organizacyjnych czy też pozycji.

Szczegółowy rozmiar prac według grup czynności, czynności i lokalizacji

IV. Tabela stopni trudności dla prac wykonywanych przy pielęgnowaniu upraw i młodników (czyszczenia)

Dla czyszczeń wczesnych i czyszczeń późnych należy przyjąć stopnie trudności określone na podstawie pokrycia powierzchni uprawy/młodnika roślinami utrudniającymi wzrost gatunków głównych:

Stopnie Trudności	Procentowe pokrycie powierzchni roślinami utrudniającymi wzrost gatunków głównych*				
	0-5%	6-30%	31-50%	51-75%	Powyżej 75%
1	2	3	4	5	6
Stopnie trudności	I	II	III	IV	V

Dla ułatwienia określeń procentowego pokrycia powierzchni roślinami utrudniającymi wzrost gatunków głównych, podaje się opis wyglądu upraw i młodników w poszczególnych przedziałach procentowych a mianowicie:

- 0-5% - brak roślin utrudniających wzrost gatunkom głównym lub występują one sporadycznie.
- 6-30% - rośliny utrudniające wzrost gatunkom głównym występują pojedynczo lub w drobnych grupach, w zdecydowanej mniejszości w stosunku do gatunków głównych.
- 31-50% - rośliny utrudniające wzrost gatunkom głównym występują grupowo i w kępach w ilościach podobnych do gatunków głównych, powodując miejscami ich zagłuszenie.
- 51-75% - rośliny utrudniające wzrost gatunkom głównym występują w kępach i grupach znacznie przekraczających powierzchniowy udział gatunków głównych powodując ich zagłuszenie.
- Ponad 75% - rośliny utrudniające wzrost gatunkom głównym – całkowicie je zagłuszają. Występowanie gatunków głównych jest na ogół widoczne dopiero po usunięciu pozostałej roślinności.

*Za rośliny utrudniające wzrost gatunków głównych uznaje się:

1. Drzewa: brzoza, grab, jawor, klon, lipa, modrzew, olsza, osika, robinia akacyjowa, sosna, świerk, topola, wierzba.
2. Krzewy i krzewinki: bez czarny, czeremcha amerykańska, dereń, głóg, jarzębina, jeżyna, kruszyna, leszczyna, malina, róża, śnieguliczka, tarnina, trzmielina, żarnowiec.
3. Rośliny zielne: bluszcz, chmiel, nawłóć, oset, orlica, pokrzywa, powój, sit, trzcinnik, wierzbówka.

Przedstawiona lista gatunków roślin utrudniających wzrost gatunków głównych nie jest listą zamkniętą, co oznacza możliwość jej uzupełniania.

Szczegółowy rozmiar prac według grup czynności, czynności i lokalizacji

Pakiet: 13-Les.18

Dział	Grupa czynn.	Leśnictwo/ Szkoła/ Inwentarz	Adres	Kod czynności do wyceny	Nazwa czynności	Stopień trudności	J.M.	Ilość	Nr poz. OSTWPL	Kod czynności do rozliczeń
HOD	CP	Pawłów	05-04-2-18-333 -n -00	CP>05D<40	CP-nach <40%, II Gr.gat, 6-30%	4	HA	0,95	124	CP-W
		Pawłów	05-04-2-18-333 -n -00	CZ>05S<40	CZ-nach <40%, I Gr.gat, 6-30%	4	HA	0,64	124	CP-W
		Pawłów	05-04-2-18-333 -o -00	CZ>05S<40	CZ-nach <40%, I Gr.gat, 6-30%	4	HA	0,59	124	CP-W
		Pawłów	05-04-2-18-335 -m -00	CP>05D<40	CP-nach <40%, II Gr.gat, 6-30%	4	HA	0,64	124	CP-W
		Pawłów	05-04-2-18-335 -m -00	CZ>05S<40	CZ-nach <40%, I Gr.gat, 6-30%	2	HA	0,07	124	CP-W
		Pawłów	05-04-2-18-336 -a -00	CP>05D<40	CP-nach <40%, II Gr.gat, 6-30%	4	HA	0,92	124	CP-W
		Pawłów	05-04-2-18-400 -b -00	CP>05D<40	CP-nach <40%, II Gr.gat, 6-30%	4	HA	0,40	124	CP-W
		Pawłów	05-04-2-18-400 -b -00	CZ>05S<40	CZ-nach <40%, I Gr.gat, 6-30%	4	HA	0,28	124	CP-W
		Pawłów	05-04-2-18-421 -f -01	CP>05D<40	CP-nach <40%, II Gr.gat, 6-30%	4	HA	2,02	124	CP-W
		Pawłów	05-04-2-18-421 -f -01	CZ>05S<40	CZ-nach <40%, I Gr.gat, 6-30%	4	HA	0,87	124	CP-W
	CW	Pawłów	05-04-2-18-335 -m -00	CW>05D<40	CW-nach <40%, II Gr.gat, 6-30%	4	HA	0,45	120	CW-W
		Pawłów	05-04-2-18-335 -m -00	CZ>05S<40	CZ-nach <40%, I Gr.gat, 6-30%	4	HA	0,05	120	CW-W
		Pawłów	05-04-2-18-335 -n -00	CW>05D<40	CW-nach <40%, II Gr.gat, 6-30%	5	HA	0,50	120	CW-W
		Pawłów	05-04-2-18-336 -h -00	CW>05D<40	CW-nach <40%, II Gr.gat, 6-30%	5	HA	0,15	120	CW-W
		Pawłów	05-04-2-18-402 -c -00	CW>05D<40	CW-nach <40%, II Gr.gat, 6-30%	4	HA	1,90	120	CW-W
		Pawłów	05-04-2-18-415 -d -00	CW>05D<40	CW-nach <40%, II Gr.gat, 6-30%	5	HA	1,76	120	CW-W
		Pawłów	05-04-2-18-421 -f -01	CW>05D<40	CW-nach <40%, II Gr.gat, 6-30%	5	HA	0,99	120	CW-W
		Pawłów	05-04-2-18-421 -f -01	CZ>05S<40	CZ-nach <40%, I Gr.gat, 6-30%	3	HA	0,43	120	CW-W
		Pawłów	05-04-2-18-421 -g -00	CW>05D<40	CW-nach <40%, II Gr.gat, 6-30%	4	HA	1,52	120	CW-W
		Pawłów	05-04-2-18-438 -a -00	CW>05D<40	CW-nach <40%, II Gr.gat, 6-30%	4	HA	0,44	120	CW-W
	H-POZ	Pawłów	05-04-2-18- - -	GODZ MH8	prace godz. wyk. ciągnikiem	----	H	50,00	403	GODZ MH8
		Pawłów	05-04-2-18- - -	GODZ RH8	Prace godzinowe ręczne	1	H	200,00	396	GODZ RH8
	MA-PORZ	Pawłów	05-04-2-18-414 -b -99	PORZ-ROZD	znosz.pozost.pozręb.do rozdrob	3	M3P	291,00	25	PORZ-ROZD
		Pawłów	05-04-2-18-414 -b -99	WPOD>63N	Wyc.z.u.pow61%pokr.podsz.>2m.n	----	HA	2,50	19	WPOD-N
		Pawłów	05-04-2-18-422 -k -00	PORZ-ROZD	znosz.pozost.pozręb.do rozdrob	3	M3P	585,00	25	PORZ-ROZD
		Pawłów	05-04-2-18-422 -k -00	WPOD-63N	Wyc.z.u.31-60%pokr.podsz.>2m.n	----	HA	2,17	19	WPOD-N
		Pawłów	05-04-2-18-422 -l -00	PORZ-ROZD	znosz.pozost.pozręb.do rozdrob	3	M3P	140,00	25	PORZ-ROZD
		Pawłów	05-04-2-18-422 -l -00	WPOD-63N	Wyc.z.u.31-60%pokr.podsz.>2m.n	----	HA	0,66	19	WPOD-N
		Pawłów	05-04-2-18-423 -b -00	PORZ-ROZD	znosz.pozost.pozręb.do rozdrob	3	M3P	224,00	25	PORZ-ROZD
		Pawłów	05-04-2-18-423 -b -00	WPOD-63N	Wyc.z.u.31-60%pokr.podsz.>2m.n	----	HA	0,76	19	WPOD-N
		Pawłów	05-04-2-18-425 -a -01	PORZ-ROZD	znosz.pozost.pozręb.do rozdrob	3	M3P	744,00	25	PORZ-ROZD
		Pawłów	05-04-2-18-428 -b -01	PORZ-ROZD	znosz.pozost.pozręb.do rozdrob	3	M3P	563,00	25	PORZ-ROZD
		Pawłów	05-04-2-18-432 -c -00	PORZ-ROZD	znosz.pozost.pozręb.do rozdrob	3	M3P	245,00	25	PORZ-ROZD
		Pawłów	05-04-2-18-432 -c -00	WPOD-63N	Wyc.z.u.31-60%pokr.podsz.>2m.n	----	HA	1,03	19	WPOD-N
		Pawłów	05-04-2-18-435 -n -00	PORZ-ROZD	znosz.pozost.pozręb.do rozdrob	3	M3P	458,00	25	PORZ-ROZD
		Pawłów	05-04-2-18-435 -n -00	WPOD-63N	Wyc.z.u.31-60%pokr.podsz.>2m.n	----	HA	1,68	19	WPOD-N
		Pawłów	05-04-2-18-439 -i -00	PORZ-ROZD	znosz.pozost.pozręb.do rozdrob	3	M3P	144,00	25	PORZ-ROZD
		Pawłów	05-04-2-18-439 -i -00	WPOD>63N	Wyc.z.u.pow61%pokr.podsz.>2m.n	----	HA	0,80	19	WPOD-N
		Pawłów	05-04-2-18-439 -k -00	PORZ-ROZD	znosz.pozost.pozręb.do rozdrob	3	M3P	263,00	25	PORZ-ROZD
		Pawłów	05-04-2-18-439 -k -00	WPOD>63N	Wyc.z.u.pow61%pokr.podsz.>2m.n	----	HA	1,30	19	WPOD-N
		Pawłów	05-04-2-18-440 -f -00	PORZ-ROZD	znosz.pozost.pozręb.do rozdrob	3	M3P	217,00	25	PORZ-ROZD
		Pawłów	05-04-2-18-440 -f -00	WPOD>63N	Wyc.z.u.pow61%pokr.podsz.>2m.n	----	HA	1,23	19	WPOD-N
	ODN-ZŁOŻ	Pawłów	05-04-2-18-409 -f -00	DOŁ-2L	dołów. 2-3 l liść. z donies.	1	TSZT	4,60	111	DOW-SADZ
		Pawłów	05-04-2-18-409 -f -00	DOW-SADZ	dowóz sadzonek	1	TSZT	4,60	111	DOW-SADZ
		Pawłów	05-04-2-18-409 -f -00	SADZA-POM	Pomoc przy sadzarce	3	H	33,00	101	SADZ SADZ
		Pawłów	05-04-2-18-409 -f -00	SADZ-C	sadzen.-pow.niekarcz.bez bruzd	3	TSZT	4,60	101	SADZ SADZ
		Pawłów	05-04-2-18-409 -f -00	ZAL-2LL	załad.2-3l.liś.rozład. zabezp.	1	TSZT	4,60	111	DOW-SADZ
		Pawłów	05-04-2-18-426 -a -00	DOL-1L	dołów. 1 lat. liść. z donies.	1	TSZT	1,82	111	DOW-SADZ
		Pawłów	05-04-2-18-426 -a -00	DOŁ-2I	dołów. 2-3 lat. igl. z donies.	1	TSZT	7,65	111	DOW-SADZ
		Pawłów	05-04-2-18-426 -a -00	DOW-SADZ	dowóz sadzonek	----	TSZT	9,47	111	DOW-SADZ
		Pawłów	05-04-2-18-426 -a -00	SADZA-POM	Pomoc przy sadzarce	3	H	69,00	101	SADZ SADZ
		Pawłów	05-04-2-18-426 -a -00	SADZ-C	sadzen.-pow.niekarcz.bez bruzd	3	TSZT	9,47	101	SADZ SADZ
	Pawłów	05-04-2-18-426 -a -00	ZAL-1LL	załad.1lat.liś.rozład.-zabezp.	1	TSZT	1,82	111	DOW-SADZ	

Szczegółowy rozmiar prac według grup czynności, czynności i lokalizacji

Pakiet: 13-Les.18

Dział	Grupa czynn.	Leśnictwo/ Szkołka/ Inwentarz	Adres	Kod czynności do wyceny	Nazwa czynności	Stopień trudności	J.M.	Ilość	Nr poz. OSTWPL	Kod czynności do rozliczeń
HOD	ODN-ZŁOŻ	Pawłów	05-04-2-18-426 -a -00	ZAŁ-2LL	załad.2-3l.liś.rozład. zabezp.	1	TSZT	7,65	111	DOW-SADZ
	ODN-ZRB	Pawłów	05-04-2-18-408 -m -00	DOŁ-1L	dołow. 1 lat. liśc. z donies.	1	TSZT	1,68	111	DOW-SADZ
		Pawłów	05-04-2-18-408 -m -00	DOŁ-2L	dołow. 2-3 l liśc. z donies.	1	TSZT	6,43	111	DOW-SADZ
		Pawłów	05-04-2-18-408 -m -00	DOW-SADZ	dowóz sadzonek	1	TSZT	8,11	111	DOW-SADZ
		Pawłów	05-04-2-18-408 -m -00	SADZA-POM	Pomoc przy sadzarce	3	H	57,00	101	SADZ SADZ
		Pawłów	05-04-2-18-408 -m -00	SADZ-C	sadzen.-pow.niekarcz.bez bruzd	3	TSZT	8,11	101	SADZ SADZ
		Pawłów	05-04-2-18-408 -m -00	ZAŁ-1LL	załad.1lat.liś.rozład.-zabezp.	1	TSZT	1,68	111	DOW-SADZ
		Pawłów	05-04-2-18-408 -m -00	ZAŁ-2LL	załad.2-3l.liś.rozład. zabezp.	1	TSZT	6,43	111	DOW-SADZ
	PIEL	Pawłów	05-04-2-18-335 -f -00	KOSZ-CRN	Wykasz.w uprawach ręczne, <40%	4	HA	5,66	116	KOSZ UB
		Pawłów	05-04-2-18-335 -o -00	KOSZ-CRN	Wykasz.w uprawach ręczne, <40%	4	HA	1,09	116	KOSZ UB
		Pawłów	05-04-2-18-336 -a -00	KOSZ-CRN	Wykasz.w uprawach ręczne, <40%	3	HA	1,60	116	KOSZ UB
		Pawłów	05-04-2-18-336 -b -00	KOSZ-CRN	Wykasz.w uprawach ręczne, <40%	4	HA	1,52	116	KOSZ UB
		Pawłów	05-04-2-18-336 -f -01	KOSZ-CRN	Wykasz.w uprawach ręczne, <40%	4	HA	3,60	116	KOSZ UB
		Pawłów	05-04-2-18-398 -a -00	KOSZ-CRN	Wykasz.w uprawach ręczne, <40%	5	HA	2,48	117	KOSZ UC
		Pawłów	05-04-2-18-400 -b -00	KOSZ-CRN	Wykasz.w uprawach ręczne, <40%	4	HA	4,72	116	KOSZ UB
		Pawłów	05-04-2-18-402 -c -00	KOSZ-CRN	Wykasz.w uprawach ręczne, <40%	4	HA	5,44	116	KOSZ UB
		Pawłów	05-04-2-18-405 -d -00	KOSZ-CRN	Wykasz.w uprawach ręczne, <40%	5	HA	15,10	117	KOSZ UC
		Pawłów	05-04-2-18-406 -b -00	KOSZ-CRN	Wykasz.w uprawach ręczne, <40%	3	HA	2,91	116	KOSZ UB
		Pawłów	05-04-2-18-407 -h -01	KOSZ-CRN	Wykasz.w uprawach ręczne, <40%	4	HA	5,48	116	KOSZ UB
		Pawłów	05-04-2-18-408 -m -00	KOSZ-CRN	Wykasz.w uprawach ręczne, <40%	4	HA	2,07	116	KOSZ UB
		Pawłów	05-04-2-18-408 -p -00	KOSZ-CRN	Wykasz.w uprawach ręczne, <40%	4	HA	4,12	116	KOSZ UB
		Pawłów	05-04-2-18-409 -f -00	KOSZ-CRN	Wykasz.w uprawach ręczne, <40%	4	HA	0,85	116	KOSZ UB
		Pawłów	05-04-2-18-409 -j -00	KOSZ-PWN	Wykasz.w uprawach mechan, <40%	5	HA	4,00	117	KOSZ UC
		Pawłów	05-04-2-18-413 -d -00	KOSZ-CRN	Wykasz.w uprawach ręczne, <40%	5	HA	4,50	117	KOSZ UC
		Pawłów	05-04-2-18-415 -a -00	KOSZ-CRN	Wykasz.w uprawach ręczne, <40%	4	HA	5,14	116	KOSZ UB
		Pawłów	05-04-2-18-416 -a -00	KOSZ-CRN	Wykasz.w uprawach ręczne, <40%	4	HA	6,66	116	KOSZ UB
		Pawłów	05-04-2-18-421 -b -00	KOSZ-CRN	Wykasz.w uprawach ręczne, <40%	3	HA	0,85	116	KOSZ UB
		Pawłów	05-04-2-18-421 -g -00	KOSZ-CRN	Wykasz.w uprawach ręczne, <40%	3	HA	3,32	116	KOSZ UB
		Pawłów	05-04-2-18-422 -c -00	KOSZ-CRN	Wykasz.w uprawach ręczne, <40%	4	HA	2,34	116	KOSZ UB
		Pawłów	05-04-2-18-422 -d -00	KOSZ-CRN	Wykasz.w uprawach ręczne, <40%	4	HA	4,50	116	KOSZ UB
		Pawłów	05-04-2-18-423 -f -00	KOSZ-CRN	Wykasz.w uprawach ręczne, <40%	4	HA	5,34	116	KOSZ UB
		Pawłów	05-04-2-18-425 -a -99	KOSZ-PWN	Wykasz.w uprawach mechan, <40%	4	HA	2,76	116	KOSZ UB
		Pawłów	05-04-2-18-426 -a -00	KOSZ-PWN	Wykasz.w uprawach mechan, <40%	3	HA	1,61	116	KOSZ UB
		Pawłów	05-04-2-18-428 -g -00	KOSZ-CRN	Wykasz.w uprawach ręczne, <40%	5	HA	2,00	117	KOSZ UC
		Pawłów	05-04-2-18-429 -f -01	KOSZ-CRN	Wykasz.w uprawach ręczne, <40%	4	HA	2,86	116	KOSZ UB
		Pawłów	05-04-2-18-431 -i -00	KOSZ-CRN	Wykasz.w uprawach ręczne, <40%	4	HA	0,94	116	KOSZ UB
		Pawłów	05-04-2-18-434 -f -00	KOSZ-CRN	Wykasz.w uprawach ręczne, <40%	4	HA	2,46	116	KOSZ UB
		Pawłów	05-04-2-18-445 -a -00	KOSZ-CRN	Wykasz.w uprawach ręczne, <40%	6	HA	4,80	117	KOSZ UC
		Pawłów	05-04-2-18-445 -c -00	KOSZ-PWN	Wykasz.w uprawach mechan, <40%	4	HA	5,14	116	KOSZ UB

Szczegółowy rozmiar prac według grup czynności, czynności i lokalizacji

Pakiet: 13-Les.18

Dział	Grupa czynn.	Leśnictwo/ Szkołka/ Inwentarz	Adres	Kod czynności do wyceny	Nazwa czynności	Stopień trudności	J.M.	Ilość	Nr poz. OSTWPL	Kod czynności do rozliczeń	
HOD	PIEL	Pawłów	05-04-2-18-445 -d -00	KOSZ-CRN	Wykasz.w uprawach ręczne, <40%	3	HA	0,59	116	KOSZ UB	
		Pawłów	05-04-2-18-446 -b -00	KOSZ-CRN	Wykasz.w uprawach ręczne, <40%	3	HA	0,21	116	KOSZ UB	
		Pawłów	05-04-2-18-448 -j -00	KOSZ-CRN	Wykasz.w uprawach ręczne, <40%	6	HA	1,60	117	KOSZ UC	
		Pawłów	05-04-2-18-449 -b -00	KOSZ-CRN	Wykasz.w uprawach ręczne, <40%	4	HA	2,42	116	KOSZ UB	
		Pawłów	05-04-2-18-449 -h -00	KOSZ-CRN	Wykasz.w uprawach ręczne, <40%	4	HA	1,90	116	KOSZ UB	
		Pawłów	05-04-2-18-449 -m -00	KOSZ-CRN	Wykasz.w uprawach ręczne, <40%	4	HA	1,42	116	KOSZ UB	
		Pawłów	05-04-2-18-450 -f -01	KOSZ-CRN	Wykasz.w uprawach ręczne, <40%	5	HA	3,38	117	KOSZ UC	
OCHRL	O-GRODZS	Pawłów	05-04-2-18-335 -j -00	GODZ KGR	Godz. transp. konserw. grodz.	----	H	1,00	154	K GRODZEŃ	
		Pawłów	05-04-2-18-335 -j -00	K GRODZEŃ	Napr. (kons.) ogr. upraw leśn.	----	H	13,00	154	K GRODZEŃ	
		Pawłów	05-04-2-18-335 -l -00	GODZ KGR	Godz. transp. konserw. grodz.	----	H	1,00	154	K GRODZEŃ	
		Pawłów	05-04-2-18-335 -l -00	K GRODZEŃ	Napr. (kons.) ogr. upraw leśn.	----	H	16,00	154	K GRODZEŃ	
		Pawłów	05-04-2-18-336 -a -00	GODZ KGR	Godz. transp. konserw. grodz.	----	H	1,00	154	K GRODZEŃ	
		Pawłów	05-04-2-18-336 -a -00	K GRODZEŃ	Napr. (kons.) ogr. upraw leśn.	----	H	15,00	154	K GRODZEŃ	
		Pawłów	05-04-2-18-336 -b -00	GODZ KGR	Godz. transp. konserw. grodz.	----	H	2,00	154	K GRODZEŃ	
		Pawłów	05-04-2-18-336 -b -00	K GRODZEŃ	Napr. (kons.) ogr. upraw leśn.	----	H	24,00	154	K GRODZEŃ	
		Pawłów	05-04-2-18-431 -i -00	GODZ KGR	Godz. transp. konserw. grodz.	----	H	1,00	154	K GRODZEŃ	
		Pawłów	05-04-2-18-431 -i -00	K GRODZEŃ	Napr. (kons.) ogr. upraw leśn.	----	H	8,00	154	K GRODZEŃ	
		Pawłów	05-04-2-18-448 -j -00	GODZ KGR	Godz. transp. konserw. grodz.	----	H	1,00	154	K GRODZEŃ	
		Pawłów	05-04-2-18-448 -j -00	K GRODZEŃ	Napr. (kons.) ogr. upraw leśn.	----	H	10,00	154	K GRODZEŃ	
		Pawłów	05-04-2-18-449 -h -00	GODZ KGR	Godz. transp. konserw. grodz.	----	H	1,00	154	K GRODZEŃ	
		Pawłów	05-04-2-18-449 -h -00	K GRODZEŃ	Napr. (kons.) ogr. upraw leśn.	----	H	10,00	154	K GRODZEŃ	
	O-POZ	Pawłów	05-04-2-18- - -	GODZ MH8	prace godz. wyk. ciągnikiem	----	H	20,00	403	GODZ MH8	
		Pawłów	05-04-2-18- - -	GODZ RH8	Prace godzinowe ręczne	----	H	30,00	396	GODZ RH8	
	O-PROGNG	Pawłów	05-04-2-18- - -	SZUK-PĘDR	badanie zapędrczenia gleby	3	SZT	74,00	141	SZUK-PĘDR	
	O-PROGNS	Pawłów	05-04-2-18- - -	SZUK-OWAD	Próbne poszukiw.owad.m.podokap	2	SZT	9,00	142	SZUK-OWAD	
		Pawłów	05-04-2-18- - -	GODZ MH8	prace godz. wyk. ciągnikiem	----	H	15,00	403	GODZ MH8	
	O-SMIECI	Pawłów	05-04-2-18- - -	GODZ RH8	Prace godzinowe ręczne	----	H	75,00	396	GODZ RH8	
		Pawłów	05-04-2-18- - -	GODZ MH8	prace godz. wyk. ciągnikiem	----	H	50,00	403	GODZ MH8	
	O-SPALGAŁ	Pawłów	05-04-2-18- - -	PORZ-SPAL	spalanie pozost.pozręb.	1	M3P	100,00	156	PORZ-SPAL	
		Pawłów	05-04-2-18- - -	PORZ-STOS	wyn.ukł.pozost.pozręb.w stlosy	3	M3P	100,00	157	PORZ-STOS	
	O-ZGRYZD	Pawłów	05-04-2-18- - -	DRZ-ZGRYZ	wykładanie drzew zgrzywowych	----	SZT	20,00	166	DRZ-ZGRYZ	
	OCHRP	P-INNE	Pawłów	05-04-2-18- - -	GODZ MH8	prace godz. wyk. ciągnikiem	----	H	20,00	403	GODZ MH8
			Pawłów	05-04-2-18- - -	GODZ RH8	Prace godzinowe ręczne	----	H	150,00	396	GODZ RH8
		P-PATRP	Pawłów	05-04-2-18- - -	GODZ RH8	Prace godzinowe ręczne	----	H	30,00	396	GODZ RH8
P-PORZ		Pawłów	05-04-2-18- - -	PPOŻ-PORZ	porząd.teren.przy pasach p-poż	1	HA	2,00	171	PPOŻ-PORZ	
P-POŻAR		Pawłów	05-04-2-18- - -	DOZ DOG	Pr. ręcz. dog. i doz. pożarz	----	H	10,00	174	DOZ DOG	
POZ	IB	Pawłów	05-04-2-18-423 -b -00	CWD-H	Całk. wyrób drewna HARWESTER	----	M3	287,00	2	CWD-D	
		Pawłów	05-04-2-18-423 -b -00	CWD-P	Całk. wyrób drewna PILARKA	----	M3	88,00	2	CWD-D	
		Pawłów	05-04-2-18-423 -b -00	ZRYW HARW	zrywka po poz. harwesterowym	----	M3	287,00	2	CWD-D	
		Pawłów	05-04-2-18-423 -b -00	ZRYW PIL	zrywka po poz. pilarką	----	M3	88,00	2	CWD-D	
		Pawłów	05-04-2-18-432 -c -00	CWD-P	Całk. wyrób drewna PILARKA	----	M3	409,00	2	CWD-D	
		Pawłów	05-04-2-18-432 -c -00	ZRYW PIL	zrywka po poz. pilarką	----	M3	409,00	2	CWD-D	
	IIIAU	Pawłów	05-04-2-18-439 -i -00	CWD-H	Całk. wyrób drewna HARWESTER	----	M3	217,00	2	CWD-D	
		Pawłów	05-04-2-18-439 -i -00	CWD-P	Całk. wyrób drewna PILARKA	----	M3	22,00	2	CWD-D	
		Pawłów	05-04-2-18-439 -i -00	ZRYW HARW	zrywka po poz. harwesterowym	----	M3	217,00	2	CWD-D	
		Pawłów	05-04-2-18-439 -i -00	ZRYW PIL	zrywka po poz. pilarką	----	M3	22,00	2	CWD-D	

Szczegółowy rozmiar prac według grup czynności, czynności i lokalizacji

Pakiet: 13-Les.18

Dział	Grupa czynn.	Leśnictwo/ Szkołka/ Inwentarz	Adres	Kod czynności do wyceny	Nazwa czynności	Stopień trudności	J.M.	Ilość	Nr poz. OSTWPL	Kod czynności do rozliczeń
POZ	IIIAU	Pawłów	05-04-2-18-439 -k -00	CWD-H	Całk. wyrób drewna HARWESTER	----	M3	373,00	2	CWD-D
		Pawłów	05-04-2-18-439 -k -00	CWD-P	Całk. wyrób drewna PILARKA	----	M3	64,00	2	CWD-D
		Pawłów	05-04-2-18-439 -k -00	ZRYW HARW	zrywka po poz. harwesterowym	----	M3	373,00	2	CWD-D
		Pawłów	05-04-2-18-439 -k -00	ZRYW PIL	zrywka po poz. pilarką	----	M3	64,00	2	CWD-D
		Pawłów	05-04-2-18-440 -f -00	CWD-P	Całk. wyrób drewna PILARKA	----	M3	363,00	2	CWD-D
		Pawłów	05-04-2-18-440 -f -00	ZRYW PIL	zrywka po poz. pilarką	----	M3	363,00	2	CWD-D
	IIIB	Pawłów	05-04-2-18-414 -b -99	CWD-P	Całk. wyrób drewna PILARKA	----	M3	483,00	2	CWD-D
		Pawłów	05-04-2-18-414 -b -99	ZRYW PIL	zrywka po poz. pilarką	----	M3	483,00	2	CWD-D
		Pawłów	05-04-2-18-422 -l -00	CWD-H	Całk. wyrób drewna HARWESTER	----	M3	167,00	2	CWD-D
		Pawłów	05-04-2-18-422 -l -00	CWD-P	Całk. wyrób drewna PILARKA	----	M3	69,00	2	CWD-D
		Pawłów	05-04-2-18-422 -l -00	ZRYW HARW	zrywka po poz. harwesterowym	----	M3	167,00	2	CWD-D
		Pawłów	05-04-2-18-422 -l -00	ZRYW PIL	zrywka po poz. pilarką	----	M3	69,00	2	CWD-D
		Pawłów	05-04-2-18-425 -a -01	CWD-H	Całk. wyrób drewna HARWESTER	----	M3	1 174,00	2	CWD-D
		Pawłów	05-04-2-18-425 -a -01	CWD-P	Całk. wyrób drewna PILARKA	----	M3	66,00	2	CWD-D
		Pawłów	05-04-2-18-425 -a -01	ZRYW HARW	zrywka po poz. harwesterowym	----	M3	1 174,00	2	CWD-D
		Pawłów	05-04-2-18-425 -a -01	ZRYW PIL	zrywka po poz. pilarką	----	M3	66,00	2	CWD-D
		Pawłów	05-04-2-18-428 -b -01	CWD-H	Całk. wyrób drewna HARWESTER	----	M3	906,00	2	CWD-D
		Pawłów	05-04-2-18-428 -b -01	CWD-P	Całk. wyrób drewna PILARKA	----	M3	34,00	2	CWD-D
		Pawłów	05-04-2-18-428 -b -01	ZRYW HARW	zrywka po poz. harwesterowym	----	M3	906,00	2	CWD-D
		Pawłów	05-04-2-18-428 -b -01	ZRYW PIL	zrywka po poz. pilarką	----	M3	34,00	2	CWD-D
	IIIBU	Pawłów	05-04-2-18-422 -k -00	CWD-H	Całk. wyrób drewna HARWESTER	----	M3	689,00	2	CWD-D
		Pawłów	05-04-2-18-422 -k -00	CWD-P	Całk. wyrób drewna PILARKA	----	M3	285,00	2	CWD-D
		Pawłów	05-04-2-18-422 -k -00	ZRYW HARW	zrywka po poz. harwesterowym	----	M3	689,00	2	CWD-D
		Pawłów	05-04-2-18-422 -k -00	ZRYW PIL	zrywka po poz. pilarką	----	M3	285,00	2	CWD-D
		Pawłów	05-04-2-18-435 -n -00	CWD-H	Całk. wyrób drewna HARWESTER	----	M3	699,00	2	CWD-D
		Pawłów	05-04-2-18-435 -n -00	CWD-P	Całk. wyrób drewna PILARKA	----	M3	62,00	2	CWD-D
		Pawłów	05-04-2-18-435 -n -00	ZRYW HARW	zrywka po poz. harwesterowym	----	M3	699,00	2	CWD-D
		Pawłów	05-04-2-18-435 -n -00	ZRYW PIL	zrywka po poz. pilarką	----	M3	62,00	2	CWD-D
	PM	Pawłów	05-04-2-18- - -	GODZ MH8	prace godz. wyk. ciągnikiem	----	H	30,00	403	GODZ MH8
	POZ-P	Pawłów	05-04-2-18- - -	GODZ MH8	prace godz. wyk. ciągnikiem	----	H	18,00	403	GODZ MH8
		Pawłów	05-04-2-18- - -	GODZ PILA	Prace godz. wyk. pilarką	----	H	60,00	397	GODZ PILA
		Pawłów	05-04-2-18- - -	GODZ RH8	Prace godzinowe ręczne	----	H	80,00	396	GODZ RH8
	PR	Pawłów	05-04-2-18- - -	CWD-P	Całk. wyrób drewna PILARKA	----	M3	134,00	2	CWD-D
		Pawłów	05-04-2-18- - -	ZRYW PIL	zrywka po poz. pilarką	----	M3	134,00	2	CWD-D
	PTP	Pawłów	05-04-2-18- - -	CWD-P	Całk. wyrób drewna PILARKA	----	M3	185,00	2	CWD-D
		Pawłów	05-04-2-18- - -	ZRYW PIL	zrywka po poz. pilarką	----	M3	185,00	2	CWD-D
	PTW	Pawłów	05-04-2-18- - -	CWD-P	Całk. wyrób drewna PILARKA	----	M3	50,00	2	CWD-D
		Pawłów	05-04-2-18- - -	ZRYW PIL	zrywka po poz. pilarką	----	M3	50,00	2	CWD-D
	TPP	Pawłów	05-04-2-18-333 -s -00	CWD-P	Całk. wyrób drewna PILARKA	----	M3	126,00	2	CWD-D
		Pawłów	05-04-2-18-333 -s -00	ZRYW PIL	zrywka po poz. pilarką	----	M3	126,00	2	CWD-D
		Pawłów	05-04-2-18-333 -x -00	CWD-P	Całk. wyrób drewna PILARKA	----	M3	119,00	2	CWD-D
		Pawłów	05-04-2-18-333 -x -00	ZRYW PIL	zrywka po poz. pilarką	----	M3	119,00	2	CWD-D
		Pawłów	05-04-2-18-336A -m -00	CWD-P	Całk. wyrób drewna PILARKA	----	M3	84,00	2	CWD-D
		Pawłów	05-04-2-18-336A -m -00	ZRYW PIL	zrywka po poz. pilarką	----	M3	84,00	2	CWD-D
		Pawłów	05-04-2-18-337 -a -00	CWD-P	Całk. wyrób drewna PILARKA	----	M3	57,00	2	CWD-D
		Pawłów	05-04-2-18-337 -a -00	ZRYW PIL	zrywka po poz. pilarką	----	M3	57,00	2	CWD-D
		Pawłów	05-04-2-18-337 -c -00	CWD-P	Całk. wyrób drewna PILARKA	----	M3	60,00	2	CWD-D
		Pawłów	05-04-2-18-337 -c -00	ZRYW PIL	zrywka po poz. pilarką	----	M3	60,00	2	CWD-D
		Pawłów	05-04-2-18-337 -f -00	CWD-P	Całk. wyrób drewna PILARKA	----	M3	40,00	2	CWD-D
		Pawłów	05-04-2-18-337 -f -00	ZRYW PIL	zrywka po poz. pilarką	----	M3	40,00	2	CWD-D
Pawłów		05-04-2-18-338 -b -00	CWD-P	Całk. wyrób drewna PILARKA	----	M3	152,00	2	CWD-D	
Pawłów		05-04-2-18-338 -b -00	ZRYW PIL	zrywka po poz. pilarką	----	M3	152,00	2	CWD-D	
Pawłów		05-04-2-18-338 -d -00	CWD-P	Całk. wyrób drewna PILARKA	----	M3	56,00	2	CWD-D	

Szczegółowy rozmiar prac według grup czynności, czynności i lokalizacji

Pakiet: 13-Les.18

Dział	Grupa czynn.	Leśnictwo/ Szkołka/ Inwentarz	Adres	Kod czynności do wyceny	Nazwa czynności	Stopień trudności	J.M.	Ilość	Nr poz. OSTWPL	Kod czynności do rozliczeń	
POZ	TPP	Pawłów	05-04-2-18-338 -d -00	ZRYW PIL	zrywka po poz. pilarką	----	M3	56,00	2	CWD-D	
		Pawłów	05-04-2-18-338 -f -00	CWD-P	Całk. wyrób drewna PILARKA	----	M3	91,00	2	CWD-D	
		Pawłów	05-04-2-18-338 -f -00	ZRYW PIL	zrywka po poz. pilarką	----	M3	91,00	2	CWD-D	
		Pawłów	05-04-2-18-339 -b -00	CWD-P	Całk. wyrób drewna PILARKA	----	M3	112,00	2	CWD-D	
		Pawłów	05-04-2-18-339 -b -00	ZRYW PIL	zrywka po poz. pilarką	----	M3	112,00	2	CWD-D	
		Pawłów	05-04-2-18-412 -d -00	CWD-P	Całk. wyrób drewna PILARKA	----	M3	451,00	2	CWD-D	
		Pawłów	05-04-2-18-412 -d -00	ZRYW PIL	zrywka po poz. pilarką	----	M3	451,00	2	CWD-D	
		Pawłów	05-04-2-18-414 -a -00	CWD-P	Całk. wyrób drewna PILARKA	----	M3	232,00	2	CWD-D	
		Pawłów	05-04-2-18-414 -a -00	ZRYW PIL	zrywka po poz. pilarką	----	M3	232,00	2	CWD-D	
		Pawłów	05-04-2-18-432 -d -00	CWD-P	Całk. wyrób drewna PILARKA	----	M3	451,00	2	CWD-D	
		Pawłów	05-04-2-18-432 -d -00	ZRYW PIL	zrywka po poz. pilarką	----	M3	451,00	2	CWD-D	
		Pawłów	05-04-2-18-333A -d -00	CWD-P	Całk. wyrób drewna PILARKA	----	M3	104,00	2	CWD-D	
	Pawłów	05-04-2-18-333A -d -00	ZRYW PIL	zrywka po poz. pilarką	----	M3	104,00	2	CWD-D		
	Pawłów	05-04-2-18-333A -w -00	CWD-P	Całk. wyrób drewna PILARKA	----	M3	15,00	2	CWD-D		
	Pawłów	05-04-2-18-333A -w -00	ZRYW PIL	zrywka po poz. pilarką	----	M3	15,00	2	CWD-D		
	Pawłów	05-04-2-18-333A -x -00	CWD-P	Całk. wyrób drewna PILARKA	----	M3	21,00	2	CWD-D		
	Pawłów	05-04-2-18-333A -x -00	ZRYW PIL	zrywka po poz. pilarką	----	M3	21,00	2	CWD-D		
	Pawłów	05-04-2-18-333 -w -00	CWD-P	Całk. wyrób drewna PILARKA	----	M3	30,00	2	CWD-D		
	Pawłów	05-04-2-18-333 -w -00	ZRYW PIL	zrywka po poz. pilarką	----	M3	30,00	2	CWD-D		
	Pawłów	05-04-2-18-333 -z -00	CWD-P	Całk. wyrób drewna PILARKA	----	M3	62,00	2	CWD-D		
	Pawłów	05-04-2-18-333 -z -00	ZRYW PIL	zrywka po poz. pilarką	----	M3	62,00	2	CWD-D		
	Pawłów	05-04-2-18-335 -i -00	CWD-P	Całk. wyrób drewna PILARKA	----	M3	40,00	2	CWD-D		
	Pawłów	05-04-2-18-335 -i -00	ZRYW PIL	zrywka po poz. pilarką	----	M3	40,00	2	CWD-D		
	Pawłów	05-04-2-18-336A -l -00	CWD-P	Całk. wyrób drewna PILARKA	----	M3	97,00	2	CWD-D		
	Pawłów	05-04-2-18-336A -l -00	ZRYW PIL	zrywka po poz. pilarką	----	M3	97,00	2	CWD-D		
	Pawłów	05-04-2-18-336 -i -00	CWD-P	Całk. wyrób drewna PILARKA	----	M3	86,00	2	CWD-D		
	Pawłów	05-04-2-18-336 -i -00	ZRYW PIL	zrywka po poz. pilarką	----	M3	86,00	2	CWD-D		
	Pawłów	05-04-2-18-336 -k -00	CWD-P	Całk. wyrób drewna PILARKA	----	M3	45,00	2	CWD-D		
	Pawłów	05-04-2-18-336 -k -00	ZRYW PIL	zrywka po poz. pilarką	----	M3	45,00	2	CWD-D		
	Pawłów	05-04-2-18-339A -a -00	CWD-P	Całk. wyrób drewna PILARKA	----	M3	113,00	2	CWD-D		
	Pawłów	05-04-2-18-339A -a -00	ZRYW PIL	zrywka po poz. pilarką	----	M3	113,00	2	CWD-D		
		TWP									

Szczegółowy rozmiar prac według grup czynności, czynności i lokalizacji

Legenda:

I. Tabela stopni trudności prac szkółkarskich

Lp.	Gatunki gleb	Symbol podgrupy granulometrycznej	Stopień trudności
1	2	3	4
1.	Gleby wytworzone z piasków, żwirów i kamieni	pl, plż, plk, plm, plmż, plmk, ps, psż, psk, psm, pls, plsż, plsk, plsm, plsmż, plsmk, pg, pgż, pgk, uż, upż	I
2.	Pozostałe	Pozostałe (nie wymienione powyżej)	II

II. Tabela stopni trudności prac wykonywanych na uprawach, plantacjach i w drzewostanach

L.p.	Typ pokrywy gleby – wg Instrukcji Urządzenia Lasu z 2012 r.		Typy siedliskowe lasu (siedliska)			
	Nazwa	Symbol	Borowe bez borów bagiennych	Lasowe bez olsów i lasu łęgowego Borowe górskie bez boru bagiennego	Bory bagienne, olsy i lasy łąkowe Lasy górskie	Bory bagienne górskie i wysokogórskie
1	2	3	4	5	6	7
1	bez pokrywy	NAGA ŚCIO	I	II	III	IV
	zielna	ZIEL				
	mszysta	MSZ				
	mszysto-czernicowa	MSZC				
2	zadarniona	ZAD	II	III	IV	V
3	silnie zadarniona	SZAD	III	IV	IV	V
4	silnie zachwaszczona	SZCH	III	IV	V	V

Opis poszczególnych typów pokrywy gleby:

- Gleby bez pokrywy (z pokrywą nagą /brak ścioty i runa/ lub ściotą /tylko ściotą, brak runa), z pokrywą zielną (na której występują płyty roślin zielnych), pokrywą mszystą (z kobiercami mchów zajmującymi całą albo przeważającą część powierzchni) oraz mszysto-czernicową (gdzie kobierce mchów występują na przemian z płatami borówek).
- Zadarniona – pokrywa, na której przeważają kobierce traw płytko zakorzenionych lub łany borówek.
- Silnie zadarniona – pokrywa, na której przeważa roślinność trawiasta, występująca zwarcie i tworząca silnie przeplatający się system korzeni.
- Silnie zachwaszczona – pokrywa, na której roślinność runa występuje zwarcie, składa się z roślin silnie i głęboko ukorzeniających się albo dających kłącza lub rozłogi.
- Prace, przy których rodzaj pokrywy nie wpływa na normę czasu oraz prace wykonywane na uprzednio przygotowanej glebie (bruzdy, talerze, placówki itp.) należy przydzielić do stopni trudności jak dla warunków bez pokrywy.

Szczegółowy rozmiar prac według grup czynności, czynności i lokalizacji

III. Tabela stopni trudności usuwania konkurencyjnej roślinności podczas pielęgnowania upraw

Lp.	Wyszczególnienie	Przykłady uciążliwych gatunków roślin	Stopień trudności przy pokryciu powierzchni uciążliwymi gatunkami roślin	
			25% do 50%	powyżej 50%
1	2	3	4	5
1	Uciążliwe rośliny zielne	trzcinnik leśny, pozostałe trawy, pokrzywa, chmiel, nawłóć, orlica i inne paprocie	I	II
2	Niepożądane naloty drzew i krzewów, odrośla	brzoza, osika, grab, żarnowiec, czeremcha amerykańska	II	IV
3	Uciążliwe gatunki pokrywy gleby (kolczaste i cierniste)	robinia akacyjowa, tarnina, jeżyna, malina, róża	III	VI
4	Stopień trudności przy łącznym pokryciu uciążliwą roślinnością	w przypadku wystąpienia gatunków wymienionych w wierszu Lp. 1 i Lp. 2	II	III
		w przypadku wystąpienia gatunków wymienionych w wierszu Lp. 1 i Lp. 3	III	IV
		w przypadku wystąpienia gatunków wymienionych w wierszu Lp. 2 i Lp. 3	III	V
		w przypadku wystąpienia gatunków wymienionych w wierszu Lp. 1, Lp. 2 i Lp. 3	III	VI

Uwaga: Do osobnego potraktowania grupy roślin przy ustalaniu stopnia trudności w tabeli IV. wymagany jest ich min. 10% udział na powierzchni uprawy (lub jej części) podlegającej wykoszeniu.

W razie potrzeby wykaszania powierzchni upraw przy pokryciu powierzchni konkurencyjnymi roślinami do 25%, stopień trudności należy określić według pokrycia uciążliwymi gatunkami roślin dla powierzchni określonej granicą wymaganego zabiegu.

W przypadku zabiegu wykonywanego na powierzchniach możliwych do wyodrębnienia (np.: gniazda, kępy, pasy itp.) szacunek procentowego pokrycia wykonać dla danej, sumarycznej powierzchni.

Kody czynności do 40% nachylenia terenu włącznie kończą się na literę „N”, natomiast dla terenów o nachyleniu wyższym niż 40% kończą się na literę „G”. Nachylenie terenu zaokrągla się do pełnego procentu. Przedstawiona lista gatunków roślin utrudniających wzrost gatunków głównych nie jest listą zamkniętą, co oznacza możliwość jej uzupełniania odpowiednio dla warunków poszczególnych jednostek organizacyjnych czy też pozycji.

Szczegółowy rozmiar prac według grup czynności, czynności i lokalizacji

IV. Tabela stopni trudności dla prac wykonywanych przy pielęgnowaniu upraw i młodników (czyszczenia)

Dla czyszczeń wczesnych i czyszczeń późnych należy przyjąć stopnie trudności określone na podstawie pokrycia powierzchni uprawy/młodnika roślinami utrudniającymi wzrost gatunków głównych:

Stopnie Trudności	Procentowe pokrycie powierzchni roślinami utrudniającymi wzrost gatunków głównych*				
	0-5%	6-30%	31-50%	51-75%	Powyżej 75%
1	2	3	4	5	6
Stopnie trudności	I	II	III	IV	V

Dla ułatwienia określeń procentowego pokrycia powierzchni roślinami utrudniającymi wzrost gatunków głównych, podaje się opis wyglądu upraw i młodników w poszczególnych przedziałach procentowych a mianowicie:

- 0-5% - brak roślin utrudniających wzrost gatunkom głównym lub występują one sporadycznie.
- 6-30% - rośliny utrudniające wzrost gatunkom głównym występują pojedynczo lub w drobnych grupach, w zdecydowanej mniejszości w stosunku do gatunków głównych.
- 31-50% - rośliny utrudniające wzrost gatunkom głównym występują grupowo i w kępach w ilościach podobnych do gatunków głównych, powodując miejscami ich zagłuszenie.
- 51-75% - rośliny utrudniające wzrost gatunkom głównym występują w kępach i grupach znacznie przekraczających powierzchniowy udział gatunków głównych powodując ich zagłuszenie.
- Ponad 75% - rośliny utrudniające wzrost gatunkom głównym – całkowicie je zagłuszają. Występowanie gatunków głównych jest na ogół widoczne dopiero po usunięciu pozostałej roślinności.

*Za rośliny utrudniające wzrost gatunków głównych uznaje się:

1. Drzewa: brzoza, grab, jawor, klon, lipa, modrzew, olsza, osika, robinia akacjowa, sosna, świerk, topola, wierzba.
2. Krzewy i krzewinki: bez czarny, czeremcha amerykańska, dereń, głóg, jarzębina, jeżyna, kruszyna, leszczyna, malina, róża, śnieguliczka, tarnina, trzmielina, żarnowiec.
3. Rośliny zielne: bluszcz, chmiel, nawłóć, oset, orlica, pokrzywa, powój, sit, trzcinnik, wierzbówka.

Przedstawiona lista gatunków roślin utrudniających wzrost gatunków głównych nie jest listą zamkniętą, co oznacza możliwość jej uzupełniania.



Załącznik nr 2.3.1. –
charakterystyka leśnictwa
w zakresie pozyskania
Nadleśnictwo Chełm
Leśnictwo Husynne
Stan na 11-10-2023

Skala 1:53322
0 0.5 1 km

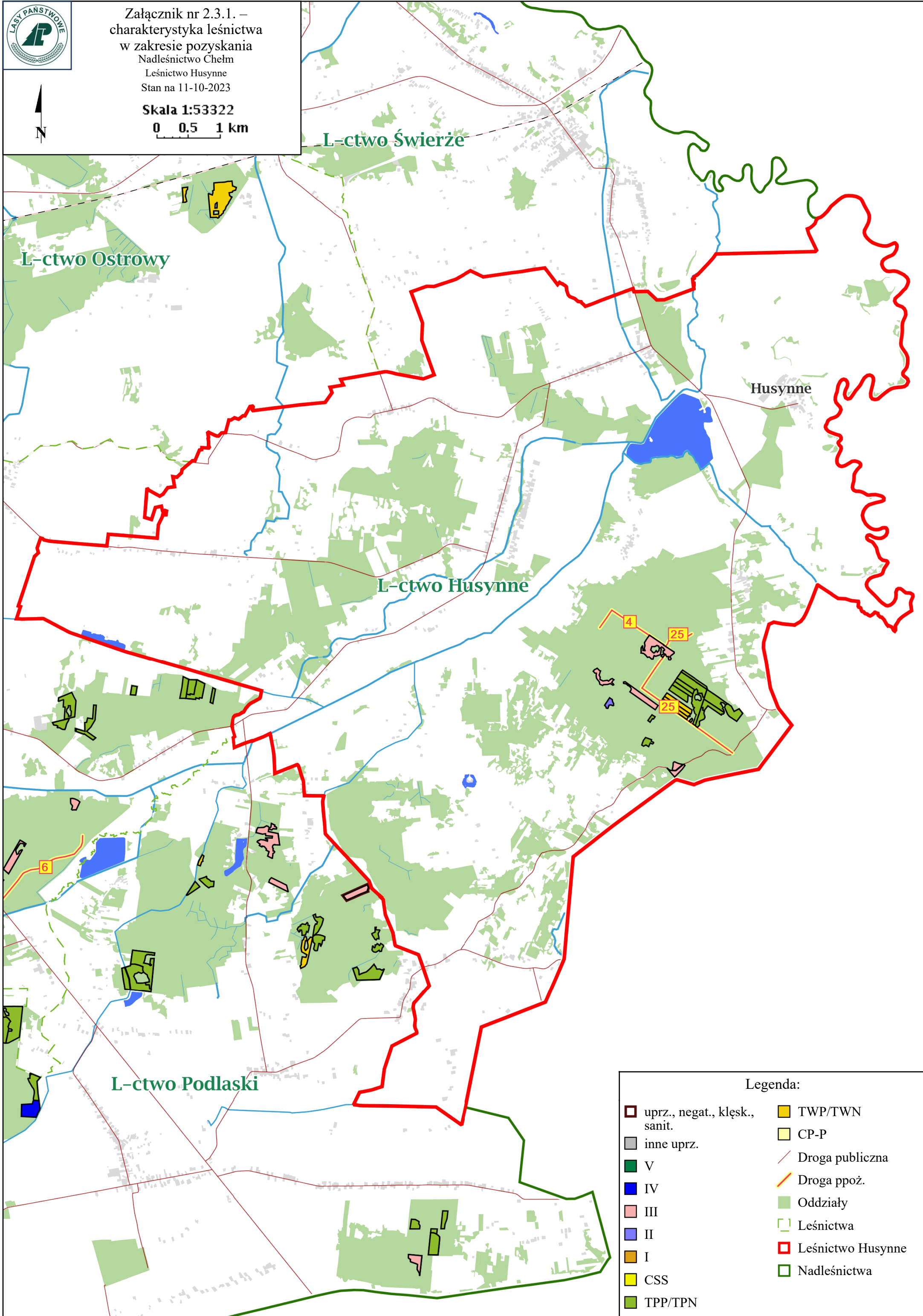

Husynne

L-ctwo Świerże

L-ctwo Ostrowy

L-ctwo Husynne

L-ctwo Podlaski

Legenda:

- | | |
|-------------------------------|-------------------|
| uprz., negat., kłesk., sanit. | TWP/TWN |
| inne uprz. | CP-P |
| V | Droga publiczna |
| IV | Droga ppoż. |
| III | Oddziały |
| II | Leśnictwa |
| I | Leśnictwo Husynne |
| CSS | Nadleśnictwa |
| TPP/TPN | |

Charakterystyka leśnictwa w zakresie pozyskania drewna

Leśnictwo Husynne

Udział (m3) drewna iglastego [%]	70	%
Udział (m3) drewna optymalnego do pozyskania w technologii maszynowej [%]	38	%
Udział (m3) rębni pierwszych w cięciach rębnych ogółem [%]	0,0	%
Udział (m3) drewna pozyskiwanego z pozycji ze współczynnikiem > 1 [%]	9,7	%
Udział (m3) drewna zerwanego ze współczynnikiem > 1 [%]	5,4	%
Udział (m3) drewna kłodowanego (WK) iglastego w drewnie W iglastym [%]	32	%
Udział (m3) S2 krótkiego (poniżej 1,5 mb) w S2 [%]	0,0	%



Załącznik nr 2.3.1. –
charakterystyka leśnictwa
w zakresie pozyskania
Nadleśnictwo Chełm
Leśnictwo Ostrowy
Stan na 11-10-2023

Skala 1:39862

0 0.5 1 km

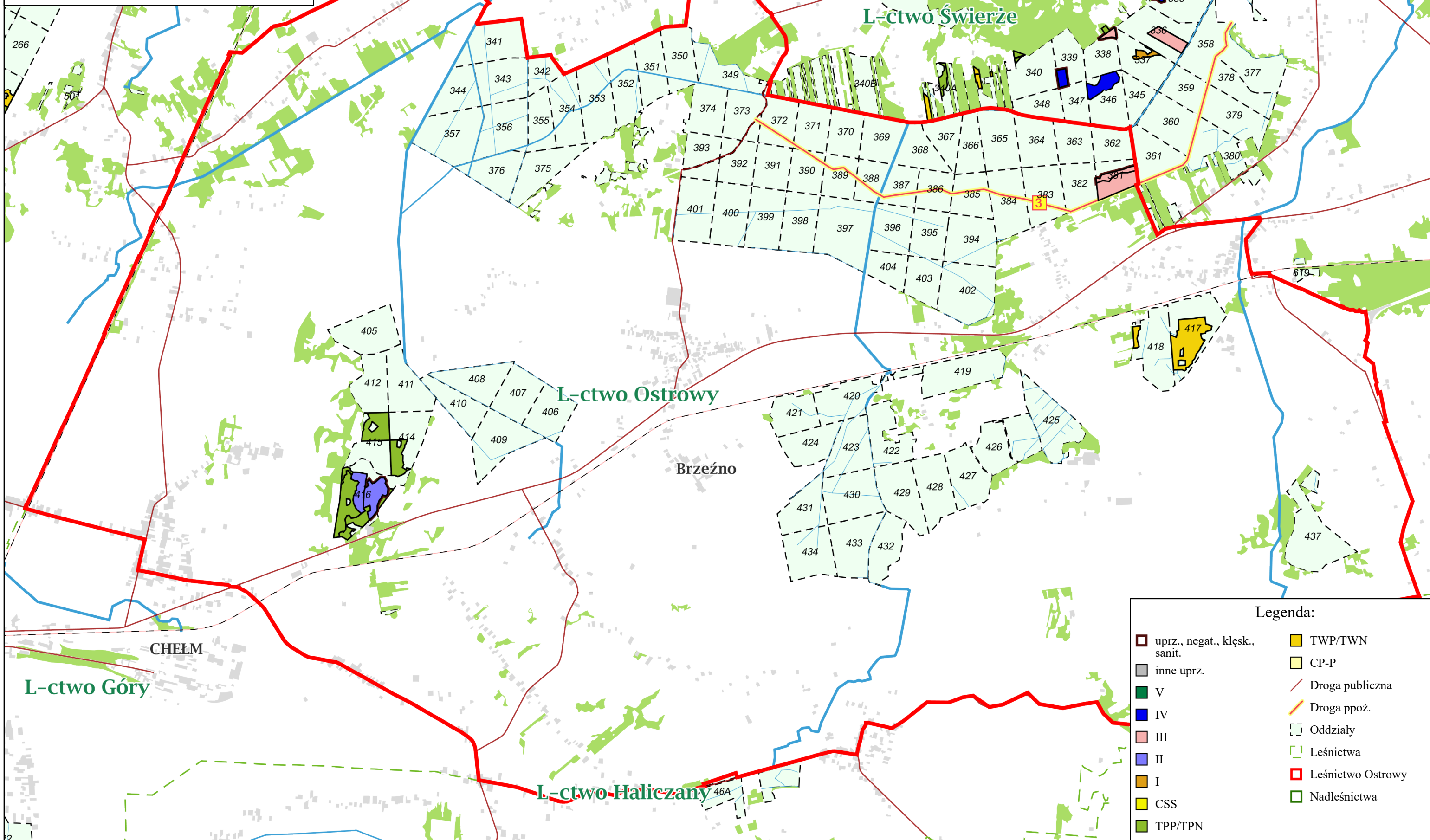

Legenda:

- | | |
|-------------------------------|-------------------|
| uprz., negat., kłesk., sanit. | TWP/TWN |
| inne uprz. | CP-P |
| V | Droga publiczna |
| IV | Droga ppoż. |
| III | Oddziały |
| II | Leśnictwa |
| I | Leśnictwo Ostrowy |
| CSS | Nadleśnictwa |
| TPP/TPN | |

Charakterystyka leśnictwa w zakresie pozyskania drewna

Leśnictwo Ostrowy

Udział (m3) drewna iglastego [%]	37	%
Udział (m3) drewna optymalnego do pozyskania w technologii maszynowej [%]	0,0	%
Udział (m3) rębni pierwszych w cięciach rębnych ogółem [%]	0,0	%
Udział (m3) drewna pozyskiwanego z pozycji ze współczynnikiem > 1 [%]	10	%
Udział (m3) drewna zerwanego ze współczynnikiem > 1 [%]	1,1	%
Udział (m3) drewna kłodowanego (WK) iglastego w drewnie W iglastym [%]	12	%
Udział (m3) S2 krótkiego (poniżej 1,5 mb) w S2 [%]	0,0	%



Załącznik nr 2.3.1. –
charakterystyka leśnictwa
w zakresie pozyskania
Nadleśnictwo Chełm
Leśnictwo Haliczany
Stan na 11-10-2023

Skala 1:39063

0 0.5 1 km



L-ctwo Góry

L-ctwo Ostrowy

L-ctwo Husynne

L-ctwo Haliczany

L-ctwo Podla

Strupin Mały

Legenda:

	uprz., negat., kłesk., sanit.		TWP/TWN
	inne uprz.		CP-P
	V		Droga publiczna
	IV		Droga ppoż.
	III		Oddziały
	II		Leśnictwa
	I		Leśnictwo Haliczany
	CSS		Nadleśnictwa
	TPP/TPN		

Charakterystyka leśnictwa w zakresie pozyskania drewna

Leśnictwo Haliczany

Udział (m3) drewna iglastego [%]	51	%
Udział (m3) drewna optymalnego do pozyskania w technologii maszynowej [%]	19	%
Udział (m3) rębni pierwszych w cięciach rębnych ogółem [%]	0,2	%
Udział (m3) drewna pozyskiwanego z pozycji ze współczynnikiem > 1 [%]	0,4	%
Udział (m3) drewna zerwanego ze współczynnikiem > 1 [%]	12	%
Udział (m3) drewna kłodowanego (WK) iglastego w drewnie W iglastym [%]	68	%
Udział (m3) S2 krótkiego (poniżej 1,5 mb) w S2 [%]	0,0	%



Załącznik nr 2.3.1. –
charakterystyka leśnictwa
w zakresie pozyskania
Nadleśnictwo Chełm
Leśnictwo Podlaski
Stan na 11-10-2023

Skala 1:43881
0 0,5 1 km

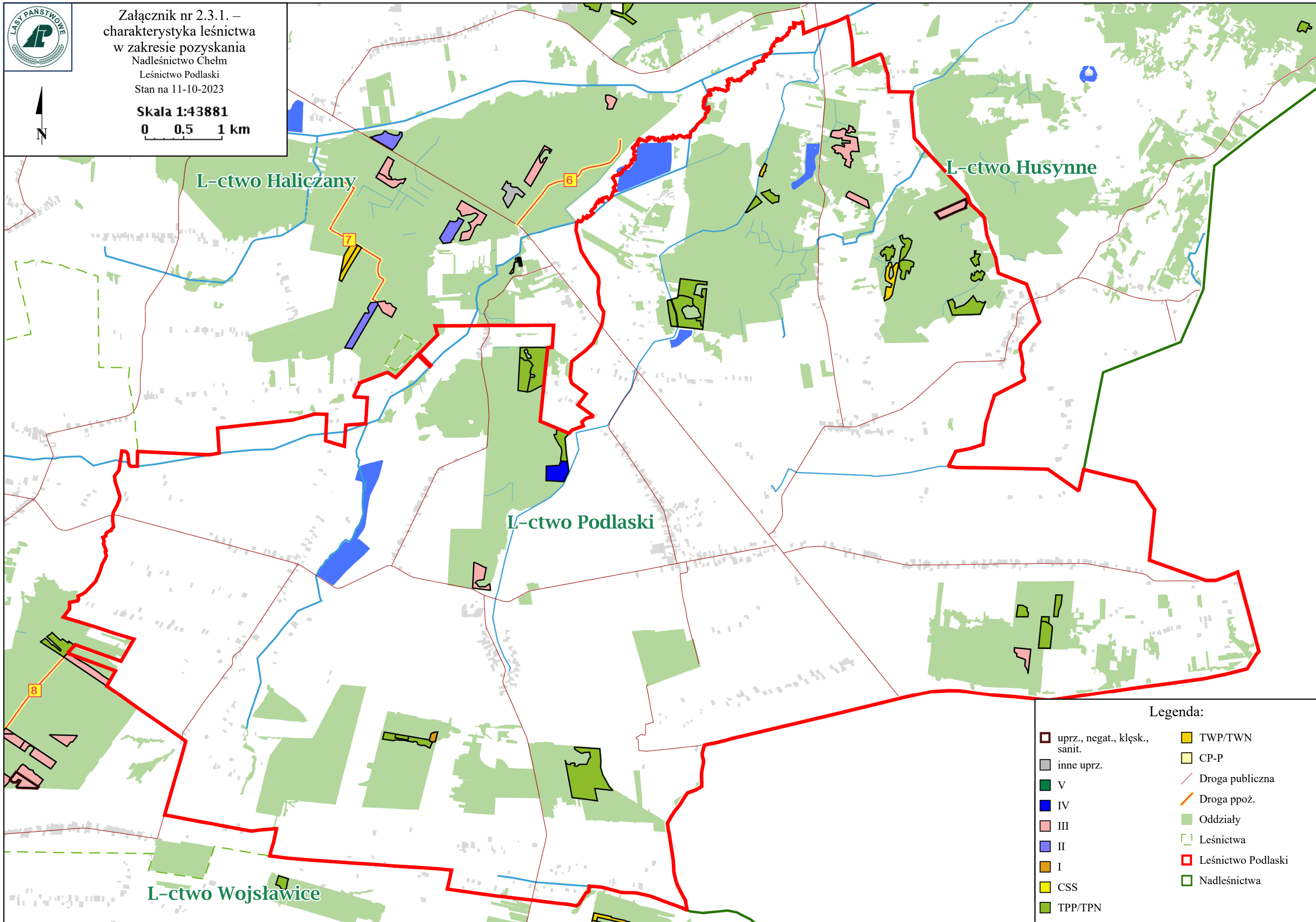

Legenda:

- | | |
|-------------------------------|--------------------|
| uprz., negat., kłesk., sanit. | TWP/TWN |
| inne uprz. | CP-P |
| V | Droga publiczna |
| IV | Droga ppoż. |
| III | Oddziały |
| II | Leśnictwa |
| I | Leśnictwo Podlaski |
| CSS | Nadleśnictwa |
| TPP/TPN | |

Charakterystyka leśnictwa w zakresie pozyskania drewna

Leśnictwo Podlaski

Udział (m3) drewna iglastego [%]	59	%
Udział (m3) drewna optymalnego do pozyskania w technologii maszynowej [%]	40	%
Udział (m3) rębni pierwszych w cięciach rębnych ogółem [%]	12	%
Udział (m3) drewna pozyskiwanego z pozycji ze współczynnikiem > 1 [%]	23	%
Udział (m3) drewna zerwanego ze współczynnikiem > 1 [%]	17	%
Udział (m3) drewna kłodowanego (WK) iglastego w drewnie W iglastym [%]	95	%
Udział (m3) S2 krótkiego (poniżej 1,5 mb) w S2 [%]	0,0	%



Załącznik nr 2.3.1. –
charakterystyka leśnictwa
w zakresie pozyskania
Nadleśnictwo Chełm
Leśnictwo Kumów
Stan na 11-10-2023

Skala 1:42656

0 0,5 1 km

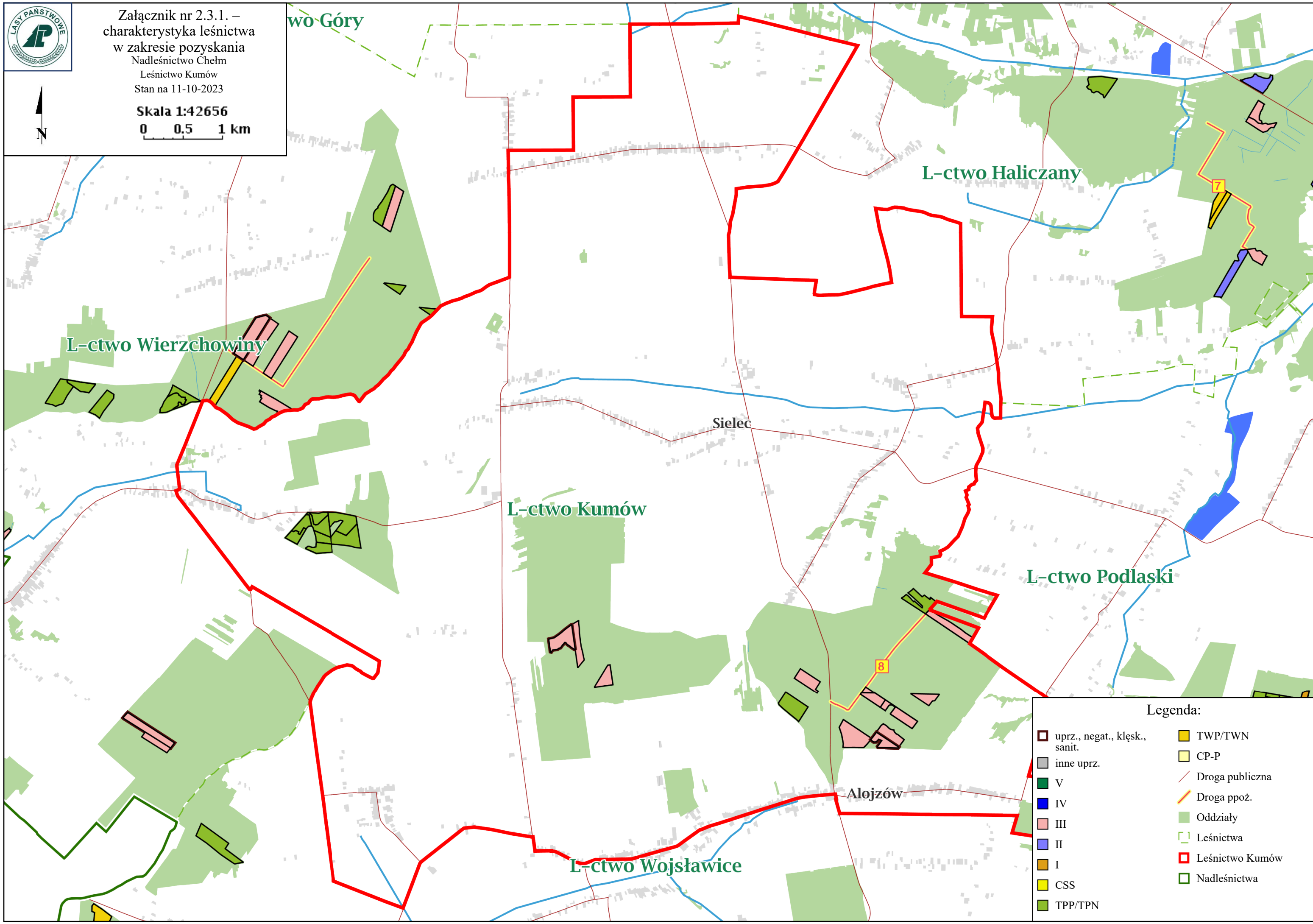

Legenda:

- | | |
|-------------------------------|-----------------|
| uprz., negat., kłesk., sanit. | TWP/TWN |
| inne uprz. | CP-P |
| V | Droga publiczna |
| IV | Droga ppoż. |
| III | Oddziały |
| II | Leśnictwa |
| I | Leśnictwo Kumów |
| CSS | Nadleśnictwa |
| TPP/TPN | |

Charakterystyka leśnictwa w zakresie pozyskania drewna

Leśnictwo Kumów

Udział (m3) drewna iglastego [%]	63	%
Udział (m3) drewna optymalnego do pozyskania w technologii maszynowej [%]	35	%
Udział (m3) rębni pierwszych w cięciach rębnych ogółem [%]	0,0	%
Udział (m3) drewna pozyskiwanego z pozycji ze współczynnikiem > 1 [%]	6,2	%
Udział (m3) drewna zerwanego ze współczynnikiem > 1 [%]	100	%
Udział (m3) drewna kłodowanego (WK) iglastego w drewnie W iglastym [%]	100	%
Udział (m3) S2 krótkiego (poniżej 1,5 mb) w S2 [%]	0,0	%



Załącznik nr 2.3.1. –
charakterystyka leśnictwa
w zakresie pozyskania
Nadleśnictwo Chełm
Leśnictwo Wojsławice
Stan na 11-10-2023

Skala 1:56268

0 0.5 1 km



L-ctwo Kumów

L-ctwo Podlaski

L-ctwo Wojsławice

Legenda:

uprz., negat., kłesk., sanit.	TWP/TWN
inne uprz.	CP-P
V	Droga publiczna
IV	Droga ppoż.
III	Oddziały
II	Leśnictwa
I	Leśnictwo Wojsławice
CSS	Nadleśnictwa
TPP/TPN	

Charakterystyka leśnictwa w zakresie pozyskania drewna

Leśnictwo Wojślawice

Udział (m3) drewna iglastego [%]	64	%
Udział (m3) drewna optymalnego do pozyskania w technologii maszynowej [%]	40	%
Udział (m3) rębni pierwszych w cięciach rębnych ogółem [%]	11	%
Udział (m3) drewna pozyskiwanego z pozycji ze współczynnikiem > 1 [%]	0,0	%
Udział (m3) drewna zerwanego ze współczynnikiem > 1 [%]	72	%
Udział (m3) drewna kłodowanego (WK) iglastego w drewnie W iglastym [%]	48	%
Udział (m3) S2 krótkiego (poniżej 1,5 mb) w S2 [%]	3,3	%



Załącznik nr 2.3.1. –
charakterystyka leśnictwa
w zakresie pozyskania
Nadleśnictwo Chełm
Leśnictwo Świerszczów
Stan na 11-10-2023



Skala 1:64316
0 0,5 1 km

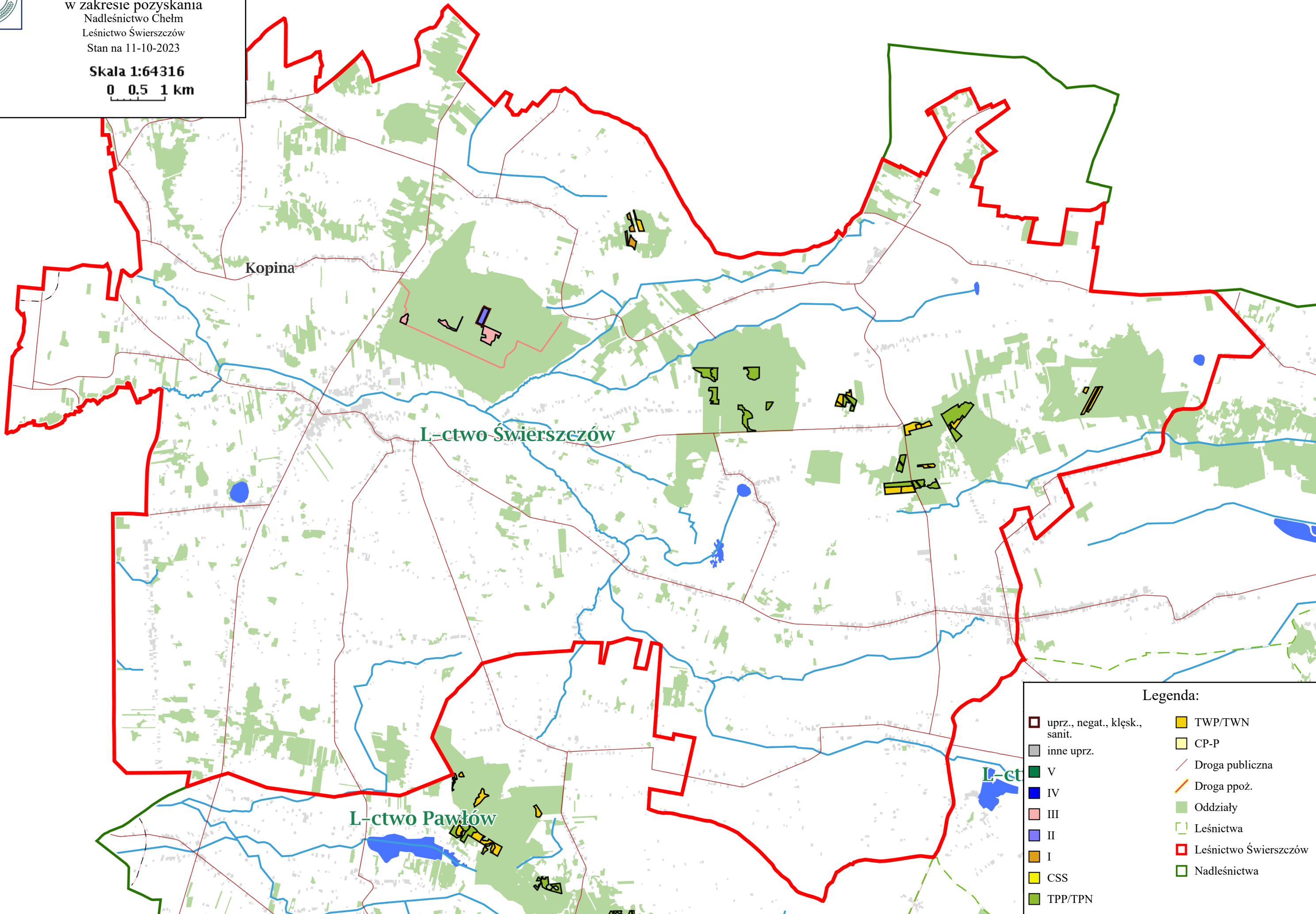

Legenda:

uprz., negat., kłesk., sanit.	TWP/TWN
inne uprz.	CP-P
V	Droga publiczna
IV	Droga ppoż.
III	Oddziały
II	Leśnictwa
I	Leśnictwo Świerszczów
CSS	Nadleśnictwa
TPP/TPN	

Charakterystyka leśnictwa w zakresie pozyskania drewna

Leśnictwo Świerszczów

Udział (m3) drewna iglastego [%]	40	%
Udział (m3) drewna optymalnego do pozyskania w technologii maszynowej [%]	19	%
Udział (m3) rębni pierwszych w cięciach rębnych ogółem [%]	33	%
Udział (m3) drewna pozyskiwanego z pozycji ze współczynnikiem > 1 [%]	47	%
Udział (m3) drewna zerwanego ze współczynnikiem > 1 [%]	31	%
Udział (m3) drewna kłodowanego (WK) iglastego w drewnie W iglastym [%]	51	%
Udział (m3) S2 krótkiego (poniżej 1,5 mb) w S2 [%]	0,0	%



Załącznik nr 2.3.1. –
charakterystyka leśnictwa
w zakresie pozyskania
Nadleśnictwo Chełm
Leśnictwo Sawin
Stan na 11-10-2023

Skala 1:31271
0 250 500 m

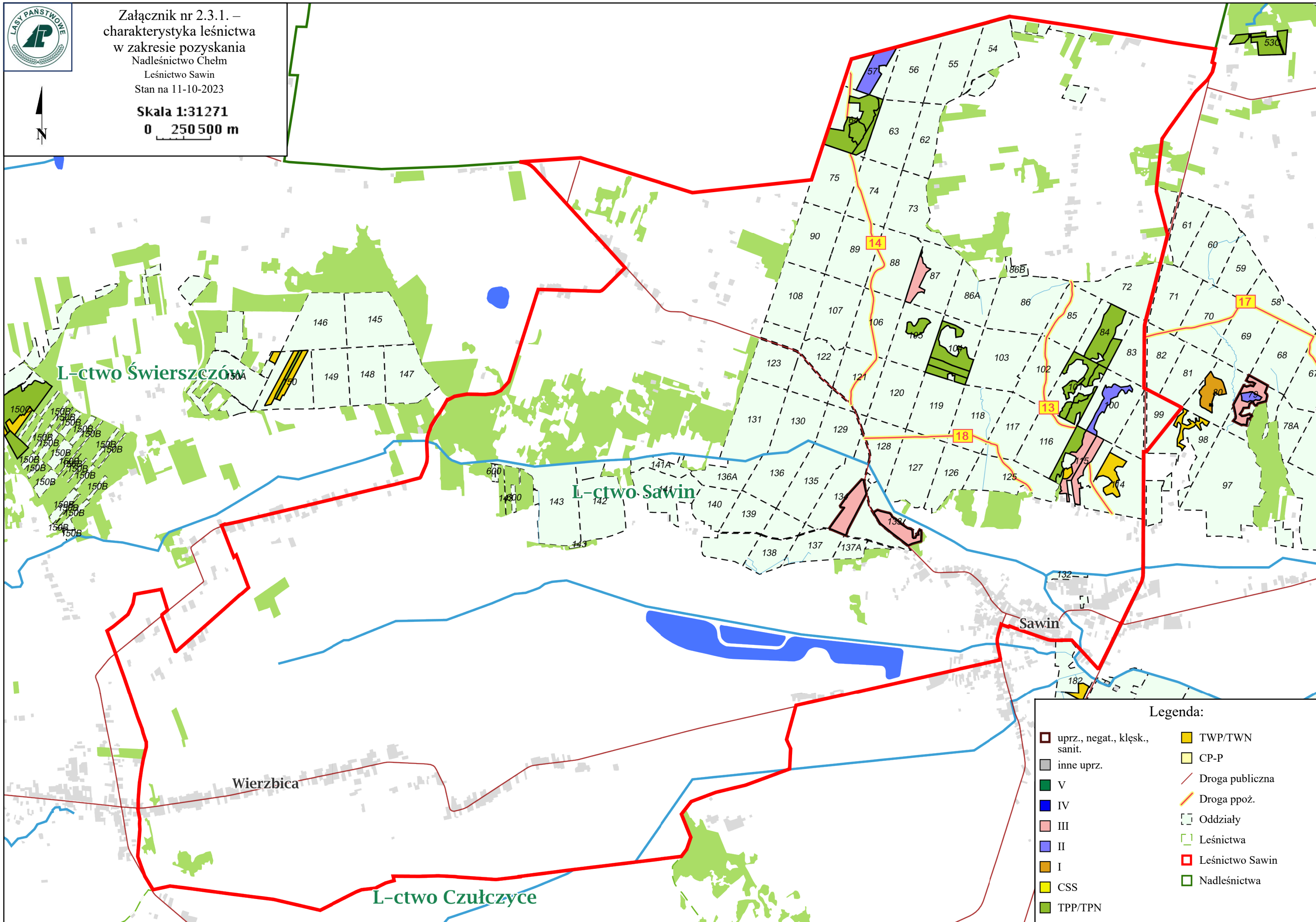

Legenda:

	uprz., negat., kłesk., sanit.		TWP/TWN
	inne uprz.		CP-P
	V		Droga publiczna
	IV		Droga ppoż.
	III		Oddziały
	II		Leśnictwa
	I		Leśnictwo Sawin
	CSS		Nadleśnictwa
	TPP/TPN		

Charakterystyka leśnictwa w zakresie pozyskania drewna

Leśnictwo Sawin

Udział (m3) drewna iglastego [%]	61	%
Udział (m3) drewna optymalnego do pozyskania w technologii maszynowej [%]	33	%
Udział (m3) rębni pierwszych w cięciach rębnych ogółem [%]	0,0	%
Udział (m3) drewna pozyskiwanego z pozycji ze współczynnikiem > 1 [%]	0,0	%
Udział (m3) drewna zerwanego ze współczynnikiem > 1 [%]	3,3	%
Udział (m3) drewna kłodowanego (WK) iglastego w drewnie W iglastym [%]	73	%
Udział (m3) S2 krótkiego (poniżej 1,5 mb) w S2 [%]	0,0	%



Załącznik nr 2.3.1. –
charakterystyka leśnictwa
w zakresie pozyskania
Nadleśnictwo Chełm
Leśnictwo Borek
Stan na 11-10-2023

Skala 1:43234

0 0.5 1 km

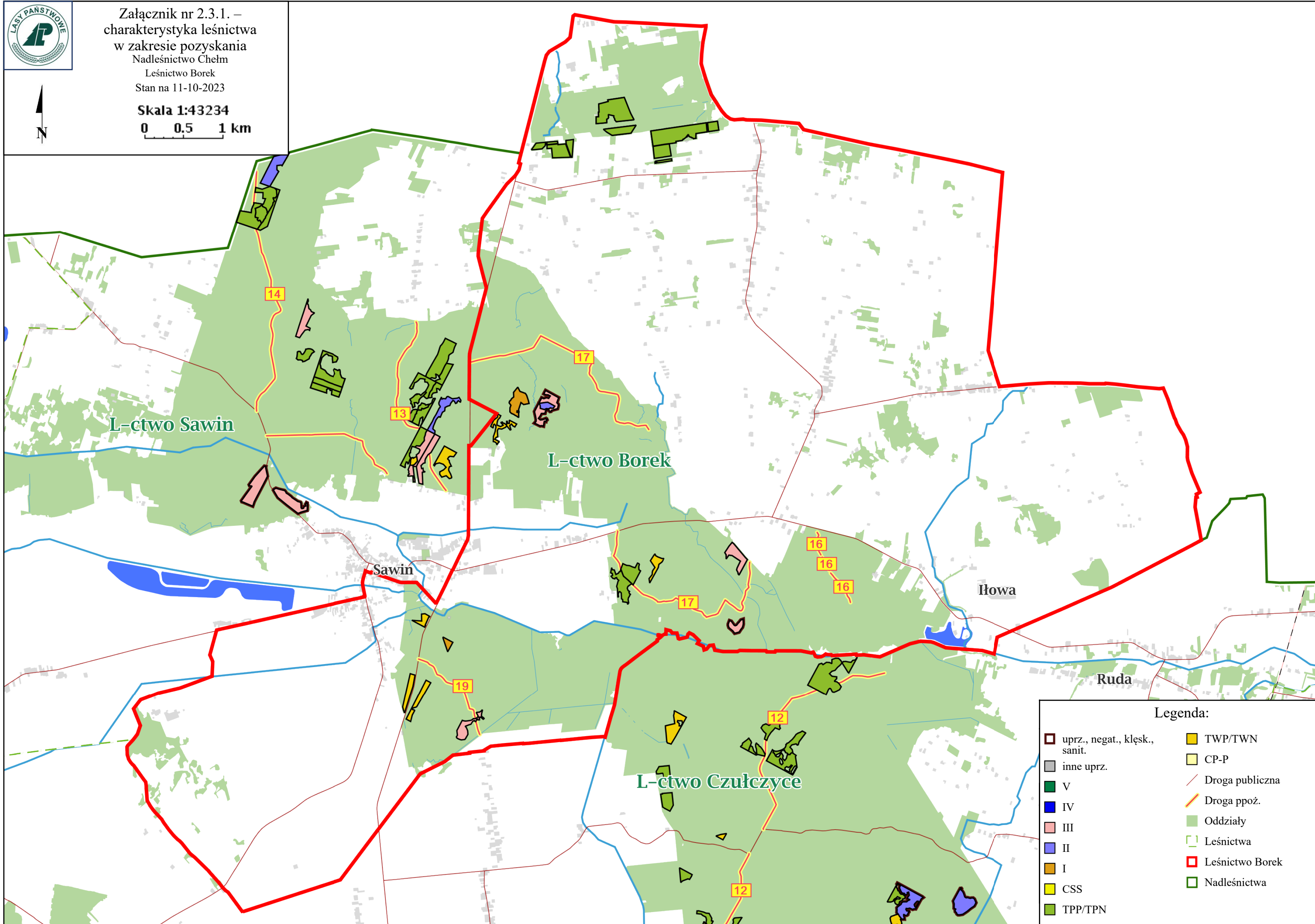

Legenda:

- | | |
|-------------------------------|-----------------|
| uprz., negat., kłesk., sanit. | TWP/TWN |
| inne uprz. | CP-P |
| V | Droga publiczna |
| IV | Droga ppoż. |
| III | Oddziały |
| II | Leśnictwa |
| I | Leśnictwo Borek |
| CSS | Nadleśnictwa |
| TPP/TPN | |

Charakterystyka leśnictwa w zakresie pozyskania drewna

Leśnictwo Borek

Udział (m3) drewna iglastego [%]	72	%
Udział (m3) drewna optymalnego do pozyskania w technologii maszynowej [%]	64	%
Udział (m3) rębni pierwszych w cięciach rębnych ogółem [%]	46	%
Udział (m3) drewna pozyskiwanego z pozycji ze współczynnikiem > 1 [%]	3,4	%
Udział (m3) drewna zerwanego ze współczynnikiem > 1 [%]	6,4	%
Udział (m3) drewna kłodowanego (WK) iglastego w drewnie W iglastym [%]	26	%
Udział (m3) S2 krótkiego (poniżej 1,5 mb) w S2 [%]	0,0	%



Załącznik nr 2.3.1. –
charakterystyka leśnictwa
w zakresie pozyskania
Nadleśnictwo Chełm
Leśnictwo Świerze
Stan na 11-10-2023

Skala 1:56084

0 0,5 1 km

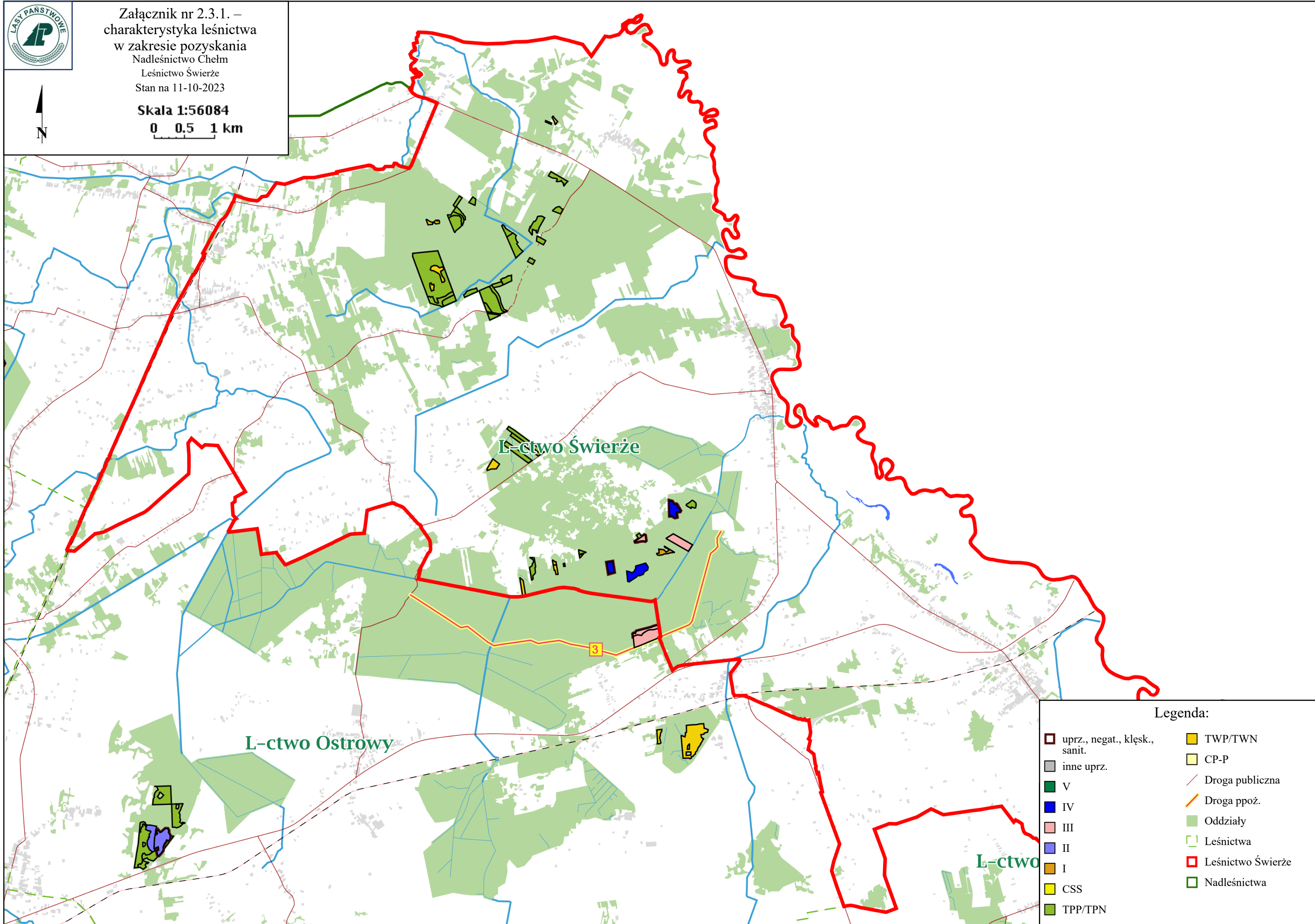

L-ctwo Świerze

L-ctwo Ostrowy

L-ctwo

Legenda:

- | | |
|-------------------------------|-------------------|
| uprz., negat., kłesk., sanit. | TWP/TWN |
| inne uprz. | CP-P |
| V | Droga publiczna |
| IV | Droga ppoż. |
| III | Oddziały |
| II | Leśnictwa |
| I | Leśnictwo Świerze |
| CSS | Nadleśnictwa |
| TPP/TPN | |

Charakterystyka leśnictwa w zakresie pozyskania drewna

Leśnictwo Świerże

Udział (m3) drewna iglastego [%]	61	%
Udział (m3) drewna optymalnego do pozyskania w technologii maszynowej [%]	43	%
Udział (m3) rębni pierwszych w cięciach rębnych ogółem [%]	32	%
Udział (m3) drewna pozyskiwanego z pozycji ze współczynnikiem > 1 [%]	0,7	%
Udział (m3) drewna zerwanego ze współczynnikiem > 1 [%]	0,6	%
Udział (m3) drewna kłodowanego (WK) iglastego w drewnie W iglastym [%]	96	%
Udział (m3) S2 krótkiego (poniżej 1,5 mb) w S2 [%]	0,0	%



Załącznik nr 2.3.1. –
charakterystyka leśnictwa
w zakresie pozyskania
Nadleśnictwo Chełm
Leśnictwo Czulczyce
Stan na 11-10-2023

Skala 1:64707
0 0,5 1 km

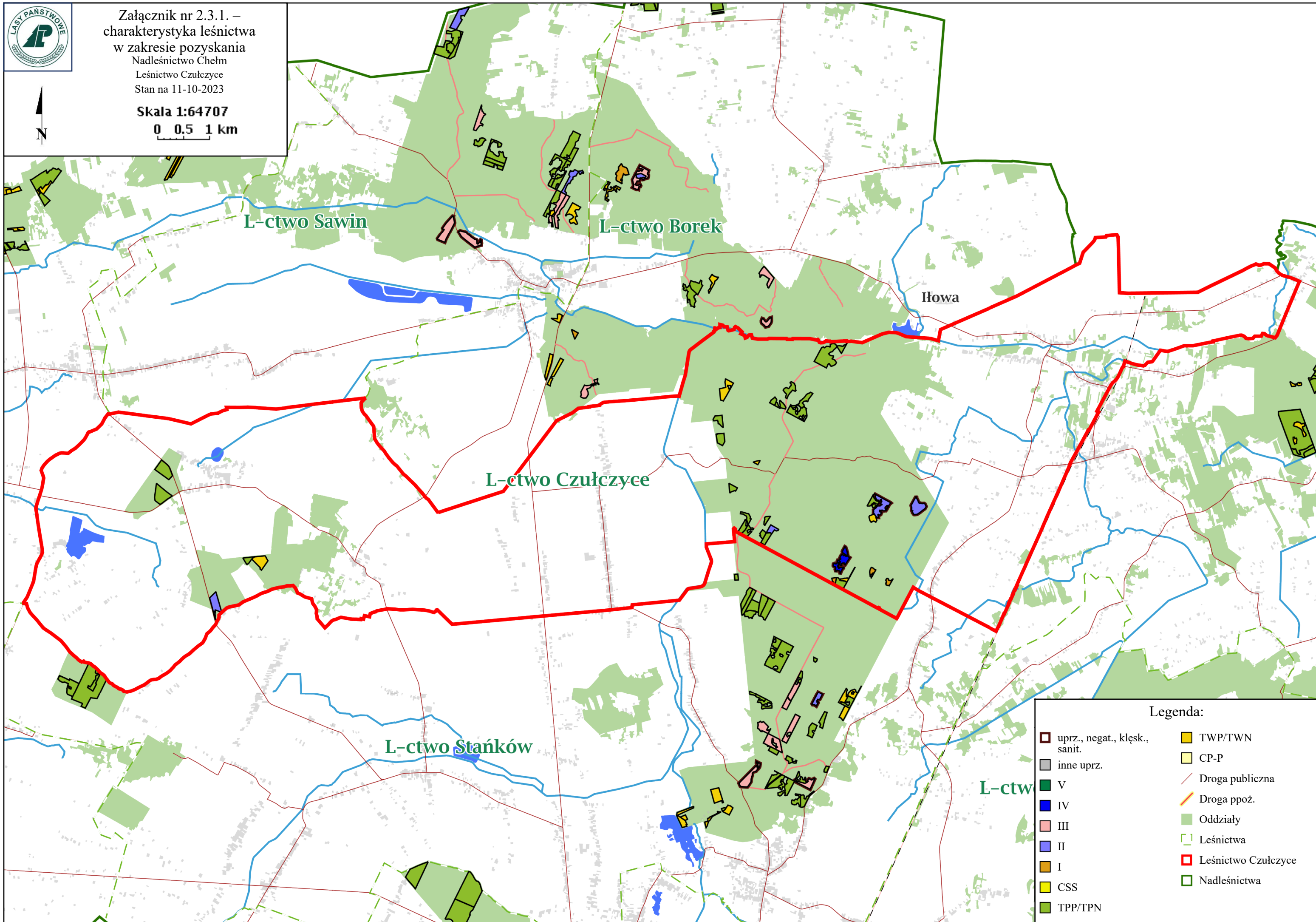

Legenda:

- | | |
|-------------------------------|---------------------|
| uprz., negat., kłesk., sanit. | TWP/TWN |
| inne uprz. | CP-P |
| V | Droga publiczna |
| IV | Droga ppoż. |
| III | Oddziały |
| II | Leśnictwa |
| I | Leśnictwo Czulczyce |
| CSS | Nadleśnictwa |
| TPP/TPN | |

Charakterystyka leśnictwa w zakresie pozyskania drewna

Leśnictwo Czulczyce

Udział (m3) drewna iglastego [%]	33	%
Udział (m3) drewna optymalnego do pozyskania w technologii maszynowej [%]	0,0	%
Udział (m3) rębni pierwszych w cięciach rębnych ogółem [%]	25	%
Udział (m3) drewna pozyskiwanego z pozycji ze współczynnikiem > 1 [%]	28	%
Udział (m3) drewna zerwanego ze współczynnikiem > 1 [%]	0,0	%
Udział (m3) drewna kłodowanego (WK) iglastego w drewnie W iglastym [%]	54	%
Udział (m3) S2 krótkiego (poniżej 1,5 mb) w S2 [%]	0,0	%



Załącznik nr 2.3.1. –
charakterystyka leśnictwa
w zakresie pozyskania
Nadleśnictwo Chełm
Leśnictwo Stańków
Stan na 11-10-2023

Skala 1:51545

0 0.5 1 km

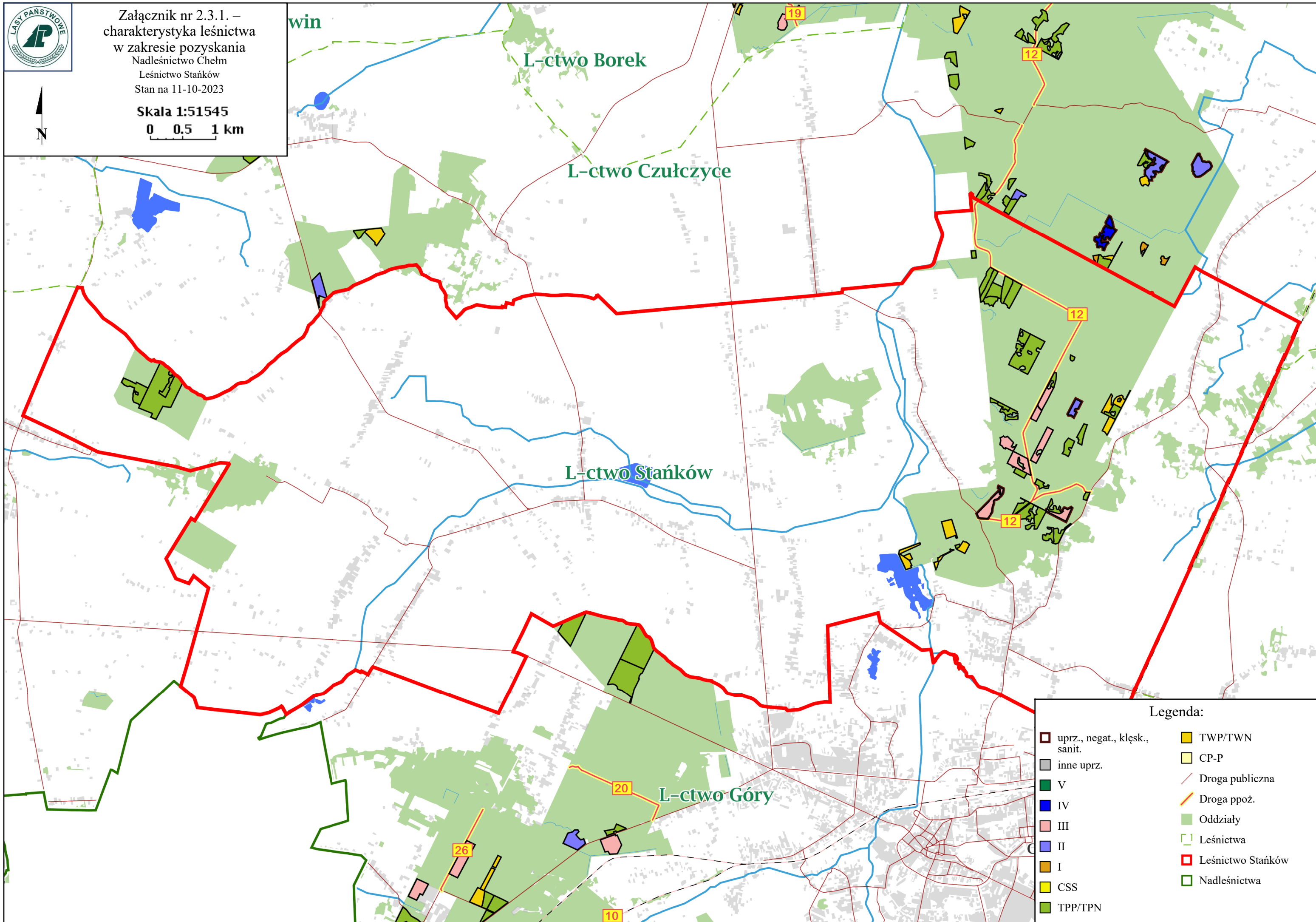

Legenda:

- | | |
|-------------------------------|-------------------|
| uprz., negat., kłesk., sanit. | TWP/TWN |
| inne uprz. | CP-P |
| V | Droga publiczna |
| IV | Droga ppoż. |
| III | Oddziały |
| II | Leśnictwa |
| I | Leśnictwo Stańków |
| CSS | Nadleśnictwa |
| TPP/TPN | |

Charakterystyka leśnictwa w zakresie pozyskania drewna

Leśnictwo Stańków

Udział (m3) drewna iglastego [%]	57	%
Udział (m3) drewna optymalnego do pozyskania w technologii maszynowej [%]	34	%
Udział (m3) rębni pierwszych w cięciach rębnych ogółem [%]	0,0	%
Udział (m3) drewna pozyskiwanego z pozycji ze współczynnikiem > 1 [%]	0,0	%
Udział (m3) drewna zerwanego ze współczynnikiem > 1 [%]	0,0	%
Udział (m3) drewna kłodowanego (WK) iglastego w drewnie W iglastym [%]	50	%
Udział (m3) S2 krótkiego (poniżej 1,5 mb) w S2 [%]	0,0	%



Załącznik nr 2.3.1. –
charakterystyka leśnictwa
w zakresie pozyskania
Nadleśnictwo Chełm
Leśnictwo Wierzchowy
Stan na 11-10-2023

Skala 1:39085
0 0.5 1 km

L-ctwo Góry

L-ctwo Wierzchowy

L-ctwo Kumów

L-ctwo Wojsław

Legenda:

- | | |
|-------------------------------|----------------------|
| uprz., negat., kłesk., sanit. | TWP/TWN |
| inne uprz. | CP-P |
| V | Droga publiczna |
| IV | Droga ppoż. |
| III | Oddziały |
| II | Leśnictwa |
| I | Leśnictwo Wierzchowy |
| CSS | Nadleśnictwa |
| TPP/TPN | |

Charakterystyka leśnictwa w zakresie pozyskania drewna

Leśnictwo Wierzchowy

Udział (m3) drewna iglastego [%]	61	%
Udział (m3) drewna optymalnego do pozyskania w technologii maszynowej [%]	39	%
Udział (m3) rębni pierwszych w cięciach rębnych ogółem [%]	0,0	%
Udział (m3) drewna pozyskiwanego z pozycji ze współczynnikiem > 1 [%]	0,0	%
Udział (m3) drewna zerwanego ze współczynnikiem > 1 [%]	0,0	%
Udział (m3) drewna kłodowanego (WK) iglastego w drewnie W iglastym [%]	44	%
Udział (m3) S2 krótkiego (poniżej 1,5 mb) w S2 [%]	0,0	%



Załącznik nr 2.3.1. –
charakterystyka leśnictwa
w zakresie pozyskania
Nadleśnictwo Chełm
Leśnictwo Góry
Stan na 11-10-2023

Skala 1:48323
0 0.5 1 km

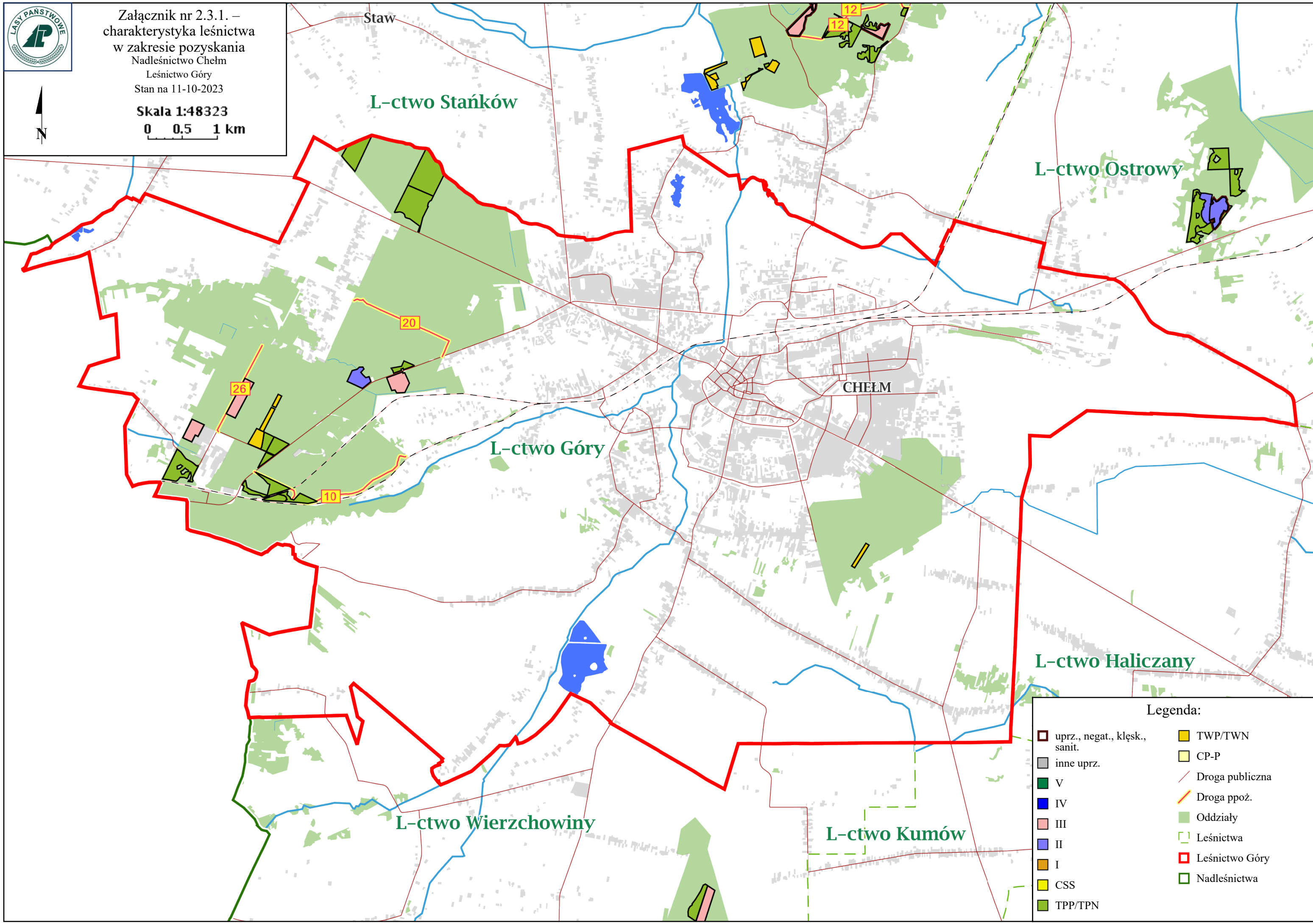

Legenda:

uprz., negat., kłesk., sanit.	TWP/TWN
inne uprz.	CP-P
V	Droga publiczna
IV	Droga ppoż.
III	Oddziały
II	Leśnictwa
I	Leśnictwo Góry
CSS	Nadleśnictwa
TPP/TPN	

Charakterystyka leśnictwa w zakresie pozyskania drewna

Leśnictwo Góry

Udział (m3) drewna iglastego [%]	54	%
Udział (m3) drewna optymalnego do pozyskania w technologii maszynowej [%]	35	%
Udział (m3) rębni pierwszych w cięciach rębnych ogółem [%]	0,0	%
Udział (m3) drewna pozyskiwanego z pozycji ze współczynnikiem > 1 [%]	10	%
Udział (m3) drewna zerwanego ze współczynnikiem > 1 [%]	16	%
Udział (m3) drewna kłodowanego (WK) iglastego w drewnie W iglastym [%]	28	%
Udział (m3) S2 krótkiego (poniżej 1,5 mb) w S2 [%]	0,0	%



Załącznik nr 2.3.1. –
charakterystyka leśnictwa
w zakresie pozyskania
Nadleśnictwo Chełm
Leśnictwo Pawłów
Stan na 11-10-2023

Skala 1:57170

0 0,5 1 km



Świerszczów

L-ctwo Pawłów

Pawłów

Legenda:

- | | |
|-------------------------------|------------------|
| uprz., negat., kłesk., sanit. | TWP/TWN |
| inne uprz. | CP-P |
| V | Droga publiczna |
| IV | Droga ppoż. |
| III | Oddziały |
| II | Leśnictwa |
| I | Leśnictwo Pawłów |
| CSS | Nadleśnictwa |
| TPP/TPN | |

Charakterystyka leśnictwa w zakresie pozyskania drewna

Leśnictwo Pawłów

Udział (m3) drewna iglastego [%]	63	%
Udział (m3) drewna optymalnego do pozyskania w technologii maszynowej [%]	48	%
Udział (m3) rębni pierwszych w cięciach rębnych ogółem [%]	12	%
Udział (m3) drewna pozyskiwanego z pozycji ze współczynnikiem > 1 [%]	25	%
Udział (m3) drewna zerwanego ze współczynnikiem > 1 [%]	37	%
Udział (m3) drewna kłodowanego (WK) iglastego w drewnie W iglastym [%]	48	%
Udział (m3) S2 krótkiego (poniżej 1,5 mb) w S2 [%]	0,0	%

Układ sortymentowy pozyskania drewna

Pakiet: 01-Les.01,15

Grupa czynin.	Adres leśny	Iglaste						Iglaste	Liściaste						Liściaste	Razem
		S2A D	S2AP	S2B D	S4	W (dłużycza)	W (kłoda)		S2A D	S2AP	S2B D	S4	W (dłużycza)	W (kłoda)		
IID	05-04-1-01-27 -a -00	30		20	17	267		334	13			11			24	358
	05-04-1-15-416 -i -00	60		182	30	333		605	98	8	41	65	107	7	326	931
	Razem: IID	90		202	47	600		939	111	8	41	76	107	7	350	1 289
IIDU	05-04-1-15-416 -c -00		50	151	25	277		503	58		81	89	163	31	422	925
	Razem: IIDU		50	151	25	277		503	58		81	89	163	31	422	925
IIIA	05-04-1-01-19 -j -00	25		16	14	151		206	27			48	69		144	350
	Razem: IIIA	25		16	14	151		206	27			48	69		144	350
IIIB	05-04-1-01-24 -a -00	118		50	68	701		937	112			117	66		295	1 232
	05-04-1-01-26 -d -00	60		30	62	451	4	607	67			90	115		272	879
	05-04-1-01-33 -c -00	2			0		5	7	47			65	71	10	193	200
	05-04-1-01-33 -f -00	11	7		1		48	67	54	32		94	86	15	281	348
	05-04-1-15-381 -c -00	6	11	26	9	120		172	95		78	182	272		627	799
	Razem: IIIB	197	18	106	140	1 272	57	1 790	375	32	78	548	610	25	1 668	3 458
IIIBU	05-04-1-15-381 -b -00				2		9	11	61	20	34	31	25		171	182
	Razem: IIIBU				2		9	11	61	20	34	31	25		171	182
PR	05-04-1-01- - -	51		30	61		200	342				52			52	394
	05-04-1-15- - -	5			10	10	10	35	15			39		20	74	109
	Razem: PR	56		30	71	10	210	377	15			91		20	126	503
PTP	05-04-1-01- - -	150	90	50	30		20	340			25	30			55	395
	05-04-1-15- - -	5			15		10	30	20			40		15	75	105
	Razem: PTP	155	90	50	45		30	370	20		25	70		15	130	500
PTW	05-04-1-01- - -	60	30		10			100								100
	05-04-1-15- - -								5			10			15	15
	Razem: PTW	60	30		10			100	5			10			15	115
TPP	05-04-1-01-28 -a -00	10			5		22	37	10			15	13	3	41	78
	05-04-1-01-28 -b -00	270	30		30		90	420	12			11			23	443
	05-04-1-01-28 -c -00	30	10	10	10			60	38			26	5	10	79	139
	05-04-1-01-28 -d -00	10			4			14	45			22		10	77	91
	05-04-1-01-28 -f -00	30			5			35	60			41		5	106	141
	05-04-1-01-28 -k -00	30			15		79	124	13			16	7	5	41	165
	05-04-1-01-28 -m -00								3			2			5	5
	05-04-1-01-29 -d -00	9			3			12	3			5			8	20
	05-04-1-01-30 -c -00	48			11	5	3	67	3			4		4	11	78
	05-04-1-01-31 -a -00	200			20		120	340	6			7		4	17	357
	05-04-1-01-31 -b -00	120	30		15		20	185	3			10		5	18	203
	05-04-1-01-31 -c -00	10			5		25	40				9	6	3	18	58
	05-04-1-01-31 -h -00	81			18		105	204	31			29	11	15	86	290
	05-04-1-15-414 -d -00	5			3	7		15	45	3		22	50		120	135
	05-04-1-15-415 -a -00	20	15	35		45		115	36			25	98	50	209	324
	05-04-1-15-416 -g -00	20	5				32	57	4			2		4	10	67
	05-04-1-15-416 -j -00	9	3					32	4			6	7		17	49
	05-04-1-15-416 -k -00	27			5			57	167			100	141		408	465
	05-04-1-15-416 -m -00	4			1			5	35			32	55		122	127
Razem: TPP	933	93	45	150	57	541	1 819	518	3		384	393	118	1 416	3 235	
TWP	05-04-1-01-28 -h -00	45	15		10			70	54			20			74	144
	05-04-1-01-28 -i -00	78	15		17			110	13			8			21	131
	05-04-1-01-28 -j -00	29			6			35	26			16			42	77
	05-04-1-15-417 -h -00								99		12	45			156	156
	05-04-1-15-418 -k -00								27		6	12			45	45
Razem: TWP	152	30		33			215	219		18	101			338	553	
Razem		1 668	311	600	537	2 367	847	6 330	1 409	63	277	1 448	1 367	216	4 780	11 110

Układ sortymentowy pozyskania drewna

Pakiet: 02-Les.03

Grupa czynn.	Adres leśny	Iglaste						Iglaste	Liściaste						Liściaste	Razem
		S2A D	S2AP	S2B D	S4	W (dłużycyca)	W (kłoda)		S2A D	S2AP	S2B D	S4	W (dłużycyca)	W (kłoda)		
IIAU	05-04-1-03-106 -c -00	5			50	105	30	190	80		25	132	131		368	558
	Razem: IIAU	5			50	105	30	190	80		25	132	131		368	558
IID	05-04-1-03-86 -d -00				5		7	12	192		53	193	237		675	687
	05-04-1-03-88 -h -00				3			3	30		8	40	59		137	140
	Razem: IID				8		7	15	222		61	233	296		812	827
IIIA	05-04-1-03-77 -c -01	30			90	90	330	540	80		25	75	25		205	745
	Razem: IIIA	30			90	90	330	540	80		25	75	25		205	745
IIIB	05-04-1-03-100 -g -00								21		14	29	52		116	116
	05-04-1-03-70 -d -00	5			30	47	90	172	25		10	55	35	10	135	307
	05-04-1-03-88 -b -00	30	30	110	80	275		525	71			83	248		402	927
	05-04-1-03-91 -d -00	10			50	125	210	395	30		20	40	32		122	517
	05-04-1-03-91 -f -00	10			30		90	130	50	15		75	50		190	320
	Razem: IIIB	55	30	110	190	447	390	1 222	197	15	44	282	417	10	965	2 187
PR	05-04-1-03- - -	30		81	100	39	76	326	20			136	35		191	517
	Razem: PR	30		81	100	39	76	326	20			136	35		191	517
PTP	05-04-1-03- - -	30		50	45		40	165	20	100	25	70			215	380
	Razem: PTP	30		50	45		40	165	20	100	25	70			215	380
PTW	05-04-1-03- - -									20		40			60	60
	Razem: PTW									20		40			60	60
TPP	05-04-1-03-115 -a -00	30			25		92	147	20		10	35			65	212
	05-04-1-03-43 -a -00	20			10		30	60				7			7	67
	05-04-1-03-43 -c -00	120			10		70	200				30			30	230
	05-04-1-03-43 -d -00	10			10		30	50	30		25	30			85	135
	05-04-1-03-44 -a -00	30			15		45	90	5			30			35	125
	05-04-1-03-45 -r -00	5			5		10	20				4			4	24
	05-04-1-03-46 -h -00	20			20		42	82	5			40			45	127
	05-04-1-03-46 -p -00	31			50		160	241	35			40	25	26	126	367
	05-04-1-03-46 -z -00	30			20		60	110	5			10			15	125
	Razem: TPP	296			165		539	1 000	100		35	226	25	26	412	1 412
TWP	05-04-1-03-102 -f -00								50			37			87	87
	05-04-1-03-102 -g -00								40			45			85	85
	05-04-1-03-109 -g -00	17			10			27								27
	05-04-1-03-109 -i -00	3			2			5				2			2	7
	05-04-1-03-109 -n -00											5			5	5
	Razem: TWP	20			12			32	90			89			179	211
UPRZPOZ	05-04-1-03-82 -f -00				1		4	5				3			3	8
	Razem: UPRZPOZ				1		4	5				3			3	8
Razem		466	30	241	661	681	1 416	3 495	809	135	215	1 286	929	36	3 410	6 905

Układ sortymentowy pozyskania drewna

Pakiet: 03-Les.04

Grupa czynin.	Adres leśny	Iglaste						Iglaste	Liściaste						Liściaste	Razem
		S2A D	S2AP	S2B D	S4	W (dłużyca)	W (kłoda)		S2A D	S2AP	S2B D	S4	W (dłużyca)	W (kłoda)		
IB	05-04-1-04-143 -g -00	65			40		245	350	15			21			36	386
	Razem: IB	65			40		245	350	15			21			36	386
IIIA	05-04-1-04-135 -b -00	60			30		200	290	40	5		34			79	369
	Razem: IIIA	60			30		200	290	40	5		34			79	369
IIIAU	05-04-1-04-51 -b -00	120			70		445	635	32		6	31			69	704
	Razem: IIIAU	120			70		445	635	32		6	31			69	704
IIIB	05-04-1-04-129 -f -00	24			16		120	160	92	10	25	54	67		248	408
	05-04-1-04-57 -g -00	120	30		30	140	260	580	75			39	50	20	184	764
	05-04-1-04-57 -t -00	50			20		135	205	35		15	29		20	99	304
	Razem: IIIB	194	30		66	140	515	945	202	10	40	122	117	40	531	1 476
IVD	05-04-1-04-124 -j -00								90			110	96		296	296
	Razem: IVD								90			110	96		296	296
PR	05-04-1-04- - -	30			30		30	90				15			15	105
	Razem: PR	30			30		30	90				15			15	105
PTP	05-04-1-04- - -	100		25	35		40	200	5			20			25	225
	Razem: PTP	100		25	35		40	200	5			20			25	225
PTW	05-04-1-04- - -	15			10			25				5			5	30
	Razem: PTW	15			10			25				5			5	30
TPP	05-04-1-04-120 -a -00	20			20		95	135	125		70	85	85	46	411	546
	05-04-1-04-120 -c -00	25			20		55	100	39		15	29		24	107	207
	05-04-1-04-124 -a -00								80			43		62	185	185
	05-04-1-04-131 -c -00	30			15		45	90				9			9	99
	05-04-1-04-132 -d -00	10			10		55	75				4			4	79
	05-04-1-04-133 -b -00	13			4			17	3			6			9	26
	05-04-1-04-133 -d -00	50			20		120	190				5			5	195
	05-04-1-04-139 -a -00	60			30		120	210	240	25	130	95	104	12	606	816
	05-04-1-04-143 -a -00	50		20	15			85	4			11			15	100
	05-04-1-04-144 -a -00	23			7			30				7			7	37
	05-04-1-04-144 -b -00				2			2	23	10		15	25		73	75
	05-04-1-04-53 -h -00								79			22		40	141	141
	05-04-1-04-54 -g -00	10			10		10	30	44			12		30	86	116
	05-04-1-04-54 -k -00	10			5		15	30	33			19		20	72	102
	05-04-1-04-55 -c -00				3			3	30			24		10	64	67
	05-04-1-04-55 -f -00	13			6			19	35			26			61	80
	05-04-1-04-55 -m -00	40	30		15		140	225	20			21		16	57	282
	05-04-1-04-60 -f -00	3			1			4	49			23		29	101	105
	05-04-1-04-60 -h -00	15			7		20	42	10			11			21	63
	05-04-1-04-68 -a -00	140			30		350	520	14			18			32	552
05-04-1-04-68 -c -00	90	30		40		170	330	60			33			93	423	
05-04-1-04-68 -d -00	30			30		30	90	10			9			19	109	
Razem: TPP	632	60	20	290		1 225	2 227	898	35	215	527	214	289	2 178	4 405	
TWP	05-04-1-04-54 -m -00							73			48			121	121	
	05-04-1-04-60 -c -00				1		1	16			5			21	22	
	Razem: TWP				1		1	89			53			142	143	
Razem		1 216	90	45	572	140	2 700	4 763	1 371	50	261	938	427	329	3 376	8 139

Układ sortymentowy pozyskania drewna

Pakiet: 04-Les.05

Grupa czynn.	Adres leśny	Iglaste					Iglaste	Liściaste						Liściaste	Razem
		S2A D	S2AP	S2B D	S4	W (kłoda)		S2A D	S2AP	S2B D	S4	W (dłużycza)	W (kłoda)		
IIIB	05-04-1-05-158 -b -99	25	63		15	318	421	66	10		57	76		209	630
	05-04-1-05-167 -b -00		54		18	281	353			1			1	354	
	05-04-1-05-170 -f -00		36		9	182	227	24	7	15	27			73	300
	05-04-1-05-171 -c -99		6		3	35	44	4			12	3		19	63
	05-04-1-05-171 -d -99		43		14	227	284	17	15		38			70	354
	05-04-1-05-171 -g -99	30	60		24	448	562	62	22		62	8		154	716
	05-04-1-05-172 -d -00	30	65		25	473	593	48	60	15	69			192	785
	05-04-1-05-173 -a -99		16		6	161	183	14	12		22	9		57	240
	05-04-1-05-185 -b -00	100			25	353	478	96	40	20	96	23		275	753
	05-04-1-05-190 -a -99		40		14	203	257	51	29		49	47		176	433
Razem: IIIB	185	383		153	2 681	3 402	382	195	50	433	166		1 226	4 628	
IIIBU	05-04-1-05-173 -c -00		60		15	295	370	19	25		40		84	454	
	05-04-1-05-186 -a -00		21		5	104	130	25	25		26	4	6	86	216
	Razem: IIIBU		81		20	399	500	44	50		66	4	6	170	670
PR	05-04-1-05- - -		29	25	5	180	239	8	13		13		34	273	
	Razem: PR		29	25	5	180	239	8	13		13		34	273	
PTP	05-04-1-05- - -				10	80	90							90	
	Razem: PTP				10	80	90							90	
TPP	05-04-1-05-159 -c -00							125	25		65	75		290	290
	05-04-1-05-160 -d -00		13		3	25	41	97	30		80	99		306	347
	05-04-1-05-271 -a -00	34	60		16	150	260	60		15	43		10	128	388
	05-04-1-05-271 -c -00	3			6	6	15	130	50	25	115	67	25	412	427
	05-04-1-05-272 -a -00				11	22	33	15		10	31	20		76	109
	05-04-1-05-272 -b -00	30	30		12	120	192				29			29	221
	05-04-1-05-272 -c -00		15		5	25	45	30			41	21		92	137
	05-04-1-05-272 -d -00				6		6	45			50	16		111	117
	05-04-1-05-272 -g -00		25		5	79	109				38			38	147
	05-04-1-05-272 -h -00	30	25		8	94	157	12			18			30	187
Razem: TPP	97	168		72	521	858	514	105	50	510	298	35	1 512	2 370	
Razem	282	661	25	260	3 861	5 089	948	363	100	1 022	468	41	2 942	8 031	

Układ sortymentowy pozyskania drewna

Pakiet: 05-Les.06

Grupa czynn.	Adres leśny	Iglaste						Iglaste	Liściaste					Razem		
		S2A D	S2AP	S2B D	S2B K	S4	W (dłużyca)		W (kłoda)	S2A D	S2AP	S2B D	S4		W (dłużyca)	Liściaste
IB	05-04-1-06-207 -c -00	5				1			6	232			144	73	449	455
	Razem: IB	5				1			6	232			144	73	449	455
IIIA	05-04-1-06-222 -b -01	100	30			20		400	550	84			24		108	658
	05-04-1-06-222 -b -99	110	50			40		550	750	131			58		189	939
	Razem: IIIA	210	80			60		950	1 300	215			82		297	1 597
IIIBU	05-04-1-06-208 -b -00	30	5	73		27	389		524	111	5	10	80	57	263	787
	05-04-1-06-212 -c -00	48	10	135		48	723		964	13	7	4	23	0	47	1 011
	05-04-1-06-213 -j -00	28	4	47		20	297		396				18	45	63	459
	05-04-1-06-216 -c -00	21	4	57		20	308		410	123	9	7	56	41	236	646
	Razem: IIIBU	127	23	312		115	1 717		2 294	247	21	21	177	143	609	2 903
PR	05-04-1-06- - -	30	20			10		200	260	18			13		31	291
	Razem: PR	30	20			10		200	260	18			13		31	291
PTP	05-04-1-06- - -	10	10	25		10		75	130				25		25	155
	Razem: PTP	10	10	25		10		75	130				25		25	155
PTW	05-04-1-06- - -									10			10		20	20
	Razem: PTW									10			10		20	20
TPP	05-04-1-06-198 -b -00	7				3			10	30			5	34	69	79
	05-04-1-06-207 -a -00	8				2			10	65	30	35	24		154	164
	05-04-1-06-211 -f -00	35				10			45	25			5		30	75
	05-04-1-06-218 -d -00									35			11		46	46
	05-04-1-06-219 -f -00									69			22	80	171	171
	05-04-1-06-222 -a -00	70	30			20		320	440	20			15		35	475
	05-04-1-06-290 -b -00	60	30	40		20			150	15	150		50	30	245	395
	Razem: TPP	180	60	40		55		320	655	259	180	40	161	110	750	1 405
TWP	05-04-1-06-194 -d -00	30	10			2			42				2		2	44
	05-04-1-06-195 -b -00	56	10						66	7			4		11	77
	05-04-1-06-206 -c -00	6							6	18			11		29	35
	05-04-1-06-220 -f -00	30			30	20			80	120			55	90	265	345
	05-04-1-06-292 -c -00	50			70				120	151			40	20	211	331
	Razem: TWP	172	20		100	22			314	296			112	110	518	832
UPRZPOZ	05-04-1-06-213 -c -00	4				1		16	21	15			18	33	66	87
	Razem: UPRZPOZ	4				1		16	21	15			18	33	66	87
Razem		738	213	377	100	274	1 717	1 561	4 980	1 292	201	86	717	469	2 765	7 745

Układ sortymentowy pozyskania drewna

Pakiet: 06-Les.07

Grupa czynn.	Adres leśny	Iglaste				Iglaste	Liściaste						Liściaste	Razem		
		S2A D	S4	W (dłużyca)	W (kłoda)		M2	S2A D	S2AP	S2B D	S4	W (dłużyca)			W (kłoda)	
IB	05-04-2-07-22 -ix -00								66	29		156	173		424	424
	05-04-2-07-22 -t -00		3			3			36			95	92	9	232	235
	Razem: IB		3			3			102	29		251	265	9	656	659
IIDU	05-04-2-07-31 -c -00		70	213	68	351			9			52	94	11	166	517
	Razem: IIDU		70	213	68	351			9			52	94	11	166	517
IIIA	05-04-2-07-38 -a -00		57	312		369			13			16	47		76	445
	05-04-2-07-42 -k -00		37	113		150			4			24	35		63	213
	Razem: IIIA		94	425		519			17			40	82		139	658
IIIB	05-04-2-07-40 -c -00		2	9		11						37	141		178	189
	Razem: IIIB		2	9		11						37	141		178	189
PR	05-04-2-07- - -	15	10			25			15		25	20	5		65	115
	Razem: PR	15	10			25			15		25	20	5		65	115
PTP	05-04-2-07- - -	5	10			5			10		25	15		5	55	75
	Razem: PTP	5	10			5			10		25	15		5	55	75
PTW	05-04-2-07- - -	5	5			10			10			10			20	30
	Razem: PTW	5	5			10			10			10			20	30
TPP	05-04-2-07-11 -a -00		8			17						40	33	65	170	195
	05-04-2-07-13 -b -00								3	60		12	25		100	100
	05-04-2-07-13 -c -00									38		34	40	93	205	205
	05-04-2-07-13 -g -00		37			121						6			6	164
	05-04-2-07-150 -c -00									15		22	25		62	62
	05-04-2-07-150C -f -00	65	10			70			130			40	15	50	235	380
	05-04-2-07-150C -j -00	9	19			49			10			20			30	107
	05-04-2-07-151A -a -00	10	15			37			7			22	7	63	99	161
	05-04-2-07-152A -c -00	10	6			22			13			8	12		33	71
	05-04-2-07-152A -f -00		8			16			6			12	12	12	42	66
	05-04-2-07-153 -c -00	60	19			190			29			25	6		60	329
	05-04-2-07-153 -g -00	17	10			41						9			9	77
	05-04-2-07-15 -b -00								13			19	5	3	40	40
	05-04-2-07-16 -c -00								20			35	72		127	127
Razem: TPP	171	132			563			3	373		304	252	286	1 218	2 084	
TWP	05-04-2-07-150A -f -00		1			1			15			6		10	31	32
	05-04-2-07-150 -b -00	15	8			23			26			17	15	10	68	91
	05-04-2-07-150C -g -00	16	10			26			24			18			42	68
	05-04-2-07-150C -h -00								5			8			13	13
	05-04-2-07-150 -d -00	3	6			9			32			9			41	50
	05-04-2-07-151A -b -00	11	4			15			28			18			46	61
	05-04-2-07-151A -c -00	10	4			14			4			3			7	21
	05-04-2-07-151 -b -00	10	3			13			109			43			152	165
	05-04-2-07-151 -c -00	23	12			35						4			4	39
	05-04-2-07-152 -b -00		5			5			15			15			30	35
	05-04-2-07-152 -c -00		2			2			17			3			20	22
	05-04-2-07-153 -d -00	35	11			46			50			21		15	86	132
	05-04-2-07-153 -f -00											63			63	63
	05-04-2-07-22 -jx -00	19	3			22			12			4			16	38
	05-04-2-07-22 -w -00	32	5			37			19			5			24	61
	Razem: TWP	174	74			248			3	356		237	15	35	643	891
Razem		370	400	647	661	2 078		3	892	29	50	966	854	346	3 140	5 218

Układ sortymentowy pozyskania drewna

Pakiet: 07-Les.09

Grupa czynn.	Adres leśny	Iglaste						Iglaste	Liściaste						Liściaste	Razem
		S2A D	S2AP	S2B D	S4	W (dłużyca)	W (kłoda)		S2A D	S2AP	S2B D	S4	W (dłużyca)	W (kłoda)		
IID	05-04-2-09-100 -d -00				119	248	110	477	64		9	62	150		285	762
	05-04-2-09-57 -b -00				200		800	1 000				48	47		95	1 095
	Razem: IID				319	248	910	1 477	64		9	110	197		380	1 857
IIIA	05-04-2-09-115 -c -00	45			45	250	110	450	49			145	209		403	853
	05-04-2-09-115 -d -00				76	227		303	22			58	114		194	497
	Razem: IIIA	45			121	477	110	753	71			203	323		597	1 350
IIIAU	05-04-2-09-133 -c -00				48		144	192								192
	05-04-2-09-134 -c -00				25		223	248								248
	Razem: IIIAU				73		367	440								440
IIIB	05-04-2-09-87 -i -00				1		5	6	80			72	53		205	211
	Razem: IIIB				1		5	6	80			72	53		205	211
PR	05-04-2-09- - -			25	40			65		30	25	85			140	205
	Razem: PR			25	40			65		30	25	85			140	205
PTP	05-04-2-09- - -			25	35			60		30	36	94			160	220
	Razem: PTP			25	35			60		30	36	94			160	220
PTW	05-04-2-09- - -				5			5				15			15	20
	Razem: PTW				5			5				15			15	20
TPP	05-04-2-09-101 -a -00				5		10	15	18			14	10		42	57
	05-04-2-09-101 -b -00	30			10		74	114	40			25	20		85	199
	05-04-2-09-101 -g -00	20			7		45	72	10			13	4		27	99
	05-04-2-09-101 -i -00	7			12		25	44	3			4			7	51
	05-04-2-09-101 -j -00	50	15		15		70	150	28			15	17		60	210
	05-04-2-09-101 -l -00	10			5		35	50	9			1			10	60
	05-04-2-09-104 -c -00	203			63		65	331	33			24	5	5	67	398
	05-04-2-09-104 -i -00	103			23		25	151	17			6	3		26	177
	05-04-2-09-104 -j -00	89			23		23	135	12			5	3		20	155
	05-04-2-09-105 -f -00	73			17		26	116	22			16	5		43	159
	05-04-2-09-115 -f -00	20			10		20	50	68			48	49	10	175	225
	05-04-2-09-64 -a -00				10		10	20	28			33	50	10	121	141
	05-04-2-09-64 -c -00				5		3	8	35			85	61	25	206	214
	05-04-2-09-64 -f -00	5			10		21	36	31			39	35	5	110	146
	05-04-2-09-64 -g -00	180			35		100	315	25			25	15		65	380
	05-04-2-09-84 -b -00	205			30		45	280	174			50	15	24	263	543
05-04-2-09-84 -d -00	14			6		20	40	29	15		22	10		76	116	
Razem: TPP	1 009	15		286		617	1 927	582	15		425	302	79	1 403	3 330	
TWP	05-04-2-09-114 -f -00	5					5	124			44			168	173	
	05-04-2-09-115 -j -00						5	10			5			15	15	
	Razem: TWP	5					5	134			49			183	188	
Razem	1 059	15	50	880	725	2 009	4 738	931	75	70	1 053	875	79	3 083	7 821	

Układ sortymentowy pozyskania drewna

Pakiet: 08-Les.10,13

Grupa czynin.	Adres leśny	Iglaste						Iglaste	Liściaste						Liściaste	Razem
		S2A D	S2AP	S2B D	S4	W (dłużycza)	W (kłoda)		S2A D	S2AP	S2B D	S4	W (dłużycza)	W (kłoda)		
IB	05-04-1-13-337 -c -00	62	15		77		358	512	45	3		16	9		73	585
	05-04-2-10-215 -a -00				31	65	28	124	39		26	56	39		160	284
	05-04-2-10-80 -g -00				124	1 114		1 238	21			23			44	1 282
	Razem: IB	62	15		232	1 179	386	1 874	105	3	26	95	48		277	2 151
IIAU	05-04-2-10-79 -g -00				37	150	59	246								246
	Razem: IIAU				37	150	59	246								246
IIIA	05-04-2-10-92 -a -00				63	278	81	422	16			46	40	4	106	528
	Razem: IIIA				63	278	81	422	16			46	40	4	106	528
IIIAU	05-04-2-10-109C -g -00				36	249	76	361	28			15	10		53	414
	05-04-2-10-79 -d -00				40	152	71	263	3			22	20		45	308
	Razem: IIIAU				76	401	147	624	31			37	30		98	722
IIIB	05-04-1-13-336 -g -00	46	11		57		265	379	85	11	21	37	7		161	540
	05-04-2-10-217 -d -00								89			197	70	12	368	368
	Razem: IIIB	46	11		57		265	379	174	11	21	234	77	12	529	908
IIIBU	05-04-1-13-338 -a -00								58		14	32	53	5	162	162
	Razem: IIIBU								58		14	32	53	5	162	162
IVD	05-04-1-13-346 -b -00	2		10	3			15	125		16	52	58	20	271	286
	Razem: IVD	2		10	3			15	125		16	52	58	20	271	286
IVDU	05-04-1-13-335 -b -00	11			11			73	53		4	51	39		147	220
	05-04-1-13-339 -f -00								15			10	3	22	50	50
	Razem: IVDU	11			11			73	68		4	61	42	22	197	270
PR	05-04-1-13- - -	10	10	40	10	30		100								100
	05-04-2-10- - -	10	10	25	25		60	130				70			70	200
	Razem: PR	20	20	65	35	30	60	230				70			70	300
PTP	05-04-1-13- - -	120	250	45	34	20		469								469
	05-04-2-10- - -	20	20	25	5		45	115			25	60			85	200
	Razem: PTP	140	270	70	39	20	45	584			25	60			85	669
PTW	05-04-1-13- - -	50	90		10			150								150
	05-04-2-10- - -				10			10								10
	Razem: PTW	50	90		20			160								160
TPP	05-04-1-13-300 -a -00								40			5			45	45
	05-04-1-13-301 -a -00	5			1			6	17			7			24	30
	05-04-1-13-301 -c -00								24			7			31	31
	05-04-1-13-301 -d -00	30			1	15		46	4			5			9	55
	05-04-1-13-301 -f -00	20		15	2			37	33			4			37	74
	05-04-1-13-305 -a -00	30	10		3			43				9			9	52
	05-04-1-13-305 -g -00	7			3			10	5			7			12	22
	05-04-1-13-306A -d -00	40	10	7	3			60				5			5	65
	05-04-1-13-306A -i -00	20			5			25				5			5	30
	05-04-1-13-306 -d -00	70	30	15	5			120	3			4			7	127
	05-04-1-13-307 -b -00	3			1			4	37			5			42	46
	05-04-1-13-307 -d -00	20	5	20				45	25			10			35	80
	05-04-1-13-308 -j -00	60	5		5			70	5			4			9	79
	05-04-1-13-309 -k -00	30	5		4			39				1			1	40
	05-04-1-13-310 -k -00	30	5		5			40				12			12	52
	05-04-1-13-311 -a -00	860	140		40		330	1 370	140			40	30	40	250	1 620
	05-04-1-13-311 -d -00								40		25	17			82	82
	05-04-1-13-311 -f -00								25			20	25	20	90	90
	05-04-1-13-319 -a -00				3			3	40			27			67	70
	05-04-1-13-319 -b -00	250	30		10		75	365	9			14			23	388
	05-04-1-13-319 -c -00				2			2	10			11			21	23
	05-04-1-13-319 -d -00	10			9			19	12			17			29	48
	05-04-1-13-329 -a -00				5			5	78		10	39		15	142	147
	05-04-1-13-329 -c -00								115			36			151	151
	05-04-1-13-329 -f -00								78		10	37			125	125
	05-04-1-13-334 -d -00	5			6		10	21	9			8			17	38
	05-04-1-13-338 -d -00								8			11	4		23	23
05-04-1-13-340A -k -00								55			21			76	76	
05-04-1-13-340 -d -00								4			6			10	10	
05-04-1-13-340 -j -00								10			10			20	20	

Układ sortymentowy pozyskania drewna

Grupa czynn.	Adres leśny	Iglaste						Iglaste	Liściaste						Liściaste	Razem
		S2A D	S2AP	S2B D	S4	W (dłużycza)	W (kłoda)		S2A D	S2AP	S2B D	S4	W (dłużycza)	W (kłoda)		
TPP	05-04-2-10-113 -d -00	15			10		45	70	15			43	35	20	113	183
	05-04-2-10-124 -f -00	10			10		30	50	25			40	40	27	132	182
	05-04-2-10-53B -f -00	350	50		30		70	500	26			29		18	73	573
	05-04-2-10-53B -k -00	90	30				15	135	10			15		5	30	165
	05-04-2-10-53C -a -00	3			8			11	95			62		12	169	180
	05-04-2-10-53C -b -00								9			5			14	14
	05-04-2-10-53C -c -00								25			12		5	42	42
	05-04-2-10-53D -a -00	530	60				90	680	10			10			20	700
	05-04-2-10-53D -c -00	60	10				10	80	3			3			6	86
	05-04-2-10-53D -d -00	120	15				5	140								140
	05-04-2-10-53D -f -00	25	10					35								35
Razem: TPP	2 693	415	57	171		695	4 031	1 044		45	623	134	162	2 008	6 039	
TWP	05-04-1-13-296 -i -00	4			3			7	5			1			6	13
	05-04-1-13-296 -o -00	3			1			4				1			1	5
	05-04-1-13-302 -c -00								15			8			23	23
	05-04-1-13-311 -b -00								60			5			65	65
	05-04-1-13-311 -c -00								15			2			17	17
	05-04-1-13-331 -a -00				1			1	50			17			67	68
	05-04-1-13-340A -c -00								4			2			6	6
	05-04-1-13-340A -f -00								9			6			15	15
	05-04-1-13-340A -g -00								18			7			25	25
	05-04-1-13-340A -n -00								29			27			56	56
	05-04-2-10-112 -c -00	4						4	25			9			34	38
	05-04-2-10-182 -i -00	12			13		10	35	30			7			37	72
	05-04-2-10-219 -g -00	3			4			7	40			29		10	79	86
	05-04-2-10-220 -a -00				2			2	35			25		10	70	72
05-04-2-10-98 -c -00								31			14			45	45	
Razem: TWP	26			24		10	60	366		14	151	1 470	482	245	546	606
Razem	3 050	821	202	768	2 058	1 799	8 698	1 987	14	151	1 470	482	245	4 349	13 047	

Układ sortymentowy pozyskania drewna

Pakiet: 09-Les.11

Grupa czynn.	Adres leśny	Iglaste				Iglaste	Liściaste							Liściaste	Razem
		S2A D	S4	W (dłużycza)	W (kłoda)		M2	S2A D	S2AP	S2B D	S4	W (dłużycza)	W (kłoda)		
IB	05-04-2-11-248 -g -00		3		6	9		36			124	59	31	250	259
	05-04-2-11-249 -d -00							58	12		102	70		242	242
	05-04-2-11-250 -l -00		20	57	23	100		39			72	94		205	305
	Razem: IB		23	57	29	109		133	12		298	223	31	697	806
IID	05-04-2-11-254 -d -00		55	109	56	220		12			54	47		113	333
	05-04-2-11-314 -d -00	5	168	466	184	823		82	43	38	181	171		515	1 338
	Razem: IID	5	223	575	240	1 043		94	43	38	235	218		628	1 671
IIDU	05-04-2-11-196 -f -00		6		14	20		77			104	74		255	275
	05-04-2-11-225 -a -00							57			77	125		259	259
	Razem: IIDU		6		14	20		134			181	199		514	534
IVDU	05-04-2-11-250 -c -00		55	118	46	219		22			13	4		39	258
	Razem: IVDU		55	118	46	219		22			13	4		39	258
PR	05-04-2-11- - -	5	20		30	55		10			60			70	125
	Razem: PR	5	20		30	55		10			60			70	125
PTP	05-04-2-11- - -	10	20		6	36		15		25	25			65	101
	Razem: PTP	10	20		6	36		15		25	25			65	101
PTW	05-04-2-11- - -							10			10			20	20
	Razem: PTW							10			10			20	20
TPP	05-04-2-11-164 -c -00		1			1		27			14		4	45	46
	05-04-2-11-164 -g -00	60	41		300	401		26			44	56	24	150	551
	05-04-2-11-189 -c -00	5	2			7		16			50	7	36	109	116
	05-04-2-11-189 -g -00	10	20		70	100		30			55	25	14	124	224
	05-04-2-11-190 -b -00		3		12	15		57			42	14	14	127	142
	05-04-2-11-190 -l -00							42			19		5	66	66
	05-04-2-11-190 -n -00							15			29	10	3	57	57
	05-04-2-11-225 -c -00							38			52	51		141	141
	05-04-2-11-234 -j -00							3	28		37	3	28	99	99
	05-04-2-11-234 -n -00		2			2		3	35		41		20	99	101
	05-04-2-11-250 -k -00							6	30		38		10	84	84
	05-04-2-11-254 -g -00	3	2			5			32		39	5	4	80	85
	05-04-2-11-255 -g -00								13		9	16	3	41	41
	05-04-2-11-255 -k -00	4	1			5			14		10	17	3	44	49
	05-04-2-11-255 -o -00								45		6	27	3	13	94
	05-04-2-11-256 -f -00							2	54			13		69	69
	05-04-2-11-256 -j -00							1	6			18	8	8	41
	05-04-2-11-256 -m -00								38	25		42		5	110
	05-04-2-11-307 -a -00		2		13	15			55	25		123	47		250
	05-04-2-11-307 -f -00		4		24	28			110	55		62	44		271
05-04-2-11-311 -d -00		1			1			21			25	28		74	
Razem: TPP		82	79		419	580		15	732	105	25	803	307	188	2 175
TWP	05-04-2-11-208 -a -00										32			111	111
	05-04-2-11-225 -i -00										12			41	41
	05-04-2-11-232 -c -00										5			5	5
	05-04-2-11-250 -i -00										2			7	7
	05-04-2-11-311 -c -00	20	30		108	158			27			50		20	97
	Razem: TWP	20	30		108	158			145			96		20	261
Razem		122	456	750	892	2 220		15	1 295	160	88	1 721	951	239	4 469

Układ sortymentowy pozyskania drewna

Pakiet: 10-Les.12

Grupa czynn.	Adres leśny	Iglaste						Iglaste	Liściaste						Liściaste	Razem
		S2A D	S2AP	S2B D	S4	W (dłużyca)	W (kłoda)		S2A D	S2AP	S2B D	S4	W (dłużyca)	W (kłoda)		
IIDU	05-04-2-12-281 -c -00				60	169	71	300	5			45	23	14	87	387
	Razem: IIDU				60	169	71	300	5			45	23	14	87	387
IIIB	05-04-2-12-282 -d -00				83	229	101	413	7			51	42		100	513
	05-04-2-12-282 -j -00				17	68	28	113	4			53	71	10	138	251
	05-04-2-12-288 -a -00				46	305	108	459	33	19		64	55	10	181	640
	05-04-2-12-289 -i -99				134	396	139	669	31			109	86	13	239	908
	05-04-2-12-292 -a -00				113	329	121	563	30			76	99	12	217	780
	Razem: IIIB				393	1 327	497	2 217	105	19		353	353	45	875	3 092
IIIBU	05-04-2-12-290 -k -00				112	324	124	560	6			70	84		160	720
	05-04-2-12-297 -a -00				48	134	57	239	13			60	52	4	129	368
	Razem: IIIBU				160	458	181	799	19			130	136	4	289	1 088
PR	05-04-2-12- - -	20		25	5			65	8		21	20	8		57	172
	Razem: PR	20		25	5			65	8		21	20	8		57	172
PTP	05-04-2-12- - -	5		25	10			30	10		25	25	10		70	140
	Razem: PTP	5		25	10			30	10		25	25	10		70	140
PTW	05-04-2-12- - -										5				5	5
	Razem: PTW										5				5	5
TPP	05-04-2-12-272 -a -00	7			16			37	39			70	38	28	175	235
	05-04-2-12-272 -b -00				1			1	66			79		25	170	171
	05-04-2-12-272 -d -00	26			23			76	47			36		12	95	171
	05-04-2-12-272 -g -00	5			10			38	10			21	14	4	49	87
	05-04-2-12-273 -a -00	10			5			15	40			41	14		95	110
	05-04-2-12-273 -b -00	6			2			8	37			39	4		80	88
	05-04-2-12-273 -f -00				2			2				21		10	31	33
	05-04-2-12-274 -h -00								44			39			83	83
	05-04-2-12-276 -c -00				3		5	8				5	6		11	19
	05-04-2-12-276 -i -00				1			1	17			22			39	40
	05-04-2-12-278 -a -00	35			30			156	152	30		90	84	24	380	536
	05-04-2-12-278 -b -00				4			4	34			41	4	5	84	88
	05-04-2-12-280 -k -00				2		14	16	21			31	5		57	73
	05-04-2-12-287 -a -00								25			49	27	9	110	110
	05-04-2-12-289 -b -00	4	4		5			23	3			14		8	25	48
	05-04-2-12-289 -c -00	3			3			12	9	4	3	6			22	34
	05-04-2-12-289 -d -00	6			4			10	3			3			5	11
	05-04-2-12-290 -a -00	3			1		6	10	8		3	8		8	27	37
	05-04-2-12-290 -i -00	7	3		4			43	4	6		14		9	33	76
	05-04-2-12-291 -f -00	6			1			15	18			6	4	11	39	54
	05-04-2-12-292 -f -00	3					19	22	9		7	3			19	41
	05-04-2-12-294 -a -00	23			3		12	38	36		15	23		4	78	116
	05-04-2-12-294 -d -00	3			1		3	7	40		12	21	3	6	82	89
	05-04-2-12-295 -a -00	19	4		9		47	79	22	6		25	28	13	94	173
	05-04-2-12-295 -c -00	16	4		7		71	98	21	5		18	16	3	63	161
	05-04-2-12-295 -d -00	6			2		15	23	20	6		12	23		61	84
	05-04-2-12-295 -g -00				1			1	12			3	9	12	36	37
	05-04-2-12-305 -j -00				6		5	11	6			5			11	22
	05-04-2-12-305 -m -00	6			1			7				2			2	9
	05-04-2-12-320 -a -99	218	25		40		469	752	184	75	60	59	29		407	1 159
	05-04-2-12-320 -b -00	10			8		37	55	11		4	8	9		32	87
	05-04-2-12-321 -d -00	46			23		188	257	10			12			22	279
	Razem: TPP	468	40		218		1 122	1 848	948	132	110	824	313	196	2 523	4 371
TWP	05-04-2-12-274 -d -00							23			34			57	57	
	05-04-2-12-280 -a -00							15			28			43	43	
	05-04-2-12-299 -i -00							12	7		16			35	35	
	05-04-2-12-305 -a -00	48	15		14		77	32	3		16			51	128	
	05-04-2-12-305 -dx -00							17			8			25	25	
	05-04-2-12-305 -jx -00	4			3		7	10			5			15	22	
	05-04-2-12-305 -mx -00							12			11			23	23	
	05-04-2-12-305 -w -00							17			6			23	23	
Razem: TWP	52	15		17			84	138	10		124			272	356	
Razem	545	55	50	863	1 954	1 966	5 433	1 233	161	156	1 526	843	259	4 178	9 611	

Układ sortymentowy pozyskania drewna

Pakiet: 11-Les.16

Grupa czynn.	Adres leśny	Iglaste					Iglaste	Liściaste						Liściaste	Razem
		S2A D	S2B D	S4	W (dłużyca)	W (kłoda)		S2A D	S2AP	S2B D	S4	W (dłużyca)	W (kłoda)		
IIIB	05-04-1-16-225 -a -99	119		119		556	794	127	19	24	73	30		273	1 067
	05-04-1-16-241 -c -00	28	110	29	310		477	220	11	68	121	104		524	1 001
	05-04-1-16-242 -b -00	18	70	44	310		442	155	11	26	135	302		629	1 071
	05-04-1-16-244 -c -00	37	149	28	251		465	79	22	8	46			155	620
	05-04-1-16-268 -b -00	61	243	61	244		609	66	15	7	46	10		144	753
	05-04-1-16-275 -f -01	14	57	14	154		239	78		13	43	22		156	395
	Razem: IIIB	277	629	295	1 269	556	3 026	725	78	146	464	468		1 881	4 907
IIIBU	05-04-1-16-243 -a -00	25	227	50	536		838	164	32	23	95	39		353	1 191
	05-04-1-16-275 -d -00	20	176	39	420		655	51	17	9	43	21		141	796
	Razem: IIIBU	45	403	89	956		1 493	215	49	32	138	60		494	1 987
PR	05-04-1-16- - - -	30	80	30		160	300	10			10			20	320
	Razem: PR	30	80	30		160	300	10			10			20	320
PTP	05-04-1-16- - - -	20	25	10			55								55
	Razem: PTP	20	25	10			55								55
PTW	05-04-1-16- - - -							10			10			20	20
	Razem: PTW							10			10			20	20
TPP	05-04-1-16-226 -a -00	80		40		201	321	20			41	25		86	407
	05-04-1-16-227 -c -00							10			10	25		45	45
	05-04-1-16-228 -c -00	4					4	21			34		30	85	89
	05-04-1-16-250 -d -00	10		5		15	30	60			36			96	126
	05-04-1-16-250 -g -00	10		5			15	100			58	50		208	223
	05-04-1-16-252 -d -00			4		8	12	20			53		23	96	108
	05-04-1-16-253 -a -00	65		20		90	175	8			14			22	197
	05-04-1-16-253 -c -00			5		10	15	76			68		40	184	199
	05-04-1-16-256 -b -00	103		50		300	453	23			33	10		66	519
	05-04-1-16-256 -f -00	8		2		30	40	7			10			17	57
	05-04-1-16-261 -b -00	5		5		35	45	43			38	53		134	179
	05-04-1-16-264 -b -00	60		30		160	250	35			30	20		85	335
	05-04-1-16-264 -d -00	4		2			6	70			45	75		190	196
	05-04-1-16-265 -c -00			1			1	75			54	50		179	180
	05-04-1-16-295 -a -00	25		20		80	125	80			83	15	30	208	333
	05-04-1-16-295 -b -00	35		15		60	110	4			8			12	122
	05-04-1-16-295 -c -00	18		13		60	91	3			9			12	103
05-04-1-16-295 -d -00							10			9	10		29	29	
Razem: TPP	427		217		1 049	1 693	665			633	333	123	1 754	3 447	
TWP	05-04-1-16-246 -a -00							13			10			23	23
	Razem: TWP							13			10			23	23
Razem		799	1 137	641	2 225	1 765	6 567	1 638	127	178	1 265	861	123	4 192	10 759

Układ sortymentowy pozyskania drewna

Pakiet: 12-Les.17

Grupa czynin.	Adres leśny	Iglaste						Iglaste	Liściaste						Liściaste	Razem
		S2A D	S2AP	S2B D	S4	W (dłużyca)	W (kłoda)		S2A D	S2AP	S2B D	S4	W (dłużyca)	W (kłoda)		
IIA	05-04-2-17-370 -d -00	91	112		87		435	725	4			4			8	733
	Razem: IIA	91	112		87		435	725	4			4			8	733
IIIB	05-04-2-17-369 -f -00	55	84	140	93	559		931	95	28		78	21		222	1 153
	05-04-2-17-382 -d -00	98	147	246	164	982		1 637	16			12	3		31	1 668
	05-04-2-17-389 -d -00	98	98		78	509		783	32	21		67	4		124	907
	Razem: IIIB	251	329	386	335	2 050		3 351	143	49		157	28		377	3 728
PR	05-04-2-17- - -	20	25	25	20		140	230				50			50	280
	Razem: PR	20	25	25	20		140	230				50			50	280
PTP	05-04-2-17- - -	30	50	25	10		80	195				40			40	235
	Razem: PTP	30	50	25	10		80	195				40			40	235
PTW	05-04-2-17- - -	10	10		10			30				20			20	50
	Razem: PTW	10	10		10			30				20			20	50
TPP	05-04-2-17-344 -a -00	6	5		4		18	33	291	150		278	174		893	926
	05-04-2-17-347 -a -00	8	6		3		15	32	167	50		152	112		481	513
	05-04-2-17-352 -a -00	5	3		3			11	358	54		236	79		727	738
	05-04-2-17-369 -a -00	14	7		5		31	57	11			33			44	101
	05-04-2-17-386 -a -00	7	8		5		10	30	51		22	70	39		182	212
	05-04-2-17-386 -b -00								18			28	15		61	61
	05-04-2-17-387 -a -00				2			2	37	8		30	3	8	86	88
	05-04-2-17-390 -a -00	10	5		6		15	36	40			39	38		117	153
	05-04-2-17-390 -c -00	10	15		5		30	60	83		30	114	48		275	335
	05-04-2-17-390 -g -00	13	10		4		28	55	14			16	11		41	96
	05-04-2-17-392 -c -00	10			6		14	30	96		72	129	73		370	400
	Razem: TPP	83	59		43		161	346	1 166	262	124	1 125	592	8	3 277	3 623
TWP	05-04-2-17-330 -d -00				3			3	16			41			57	60
	05-04-2-17-381 -c -00				1			1	12	12		10			34	35
	05-04-2-17-381 -h -00	4						4	30	4		35			69	73
	05-04-2-17-387 -b -00	3			2			5	49	25		77			151	156
	Razem: TWP	7			6			13	107	41		163			311	324
Razem	492	585	436	511		2 050	816	4 890	1 420	352	124	1 559	620	8	4 083	8 973

Układ sortymentowy pozyskania drewna

Pakiet: 13-Les.18

Grupa czynn.	Adres leśny	Iglaste						Iglaste	Liściaste						Liściaste	Razem
		S2A D	S2AP	S2B D	S4	W (długość)	W (kłoda)		S2A D	S2AP	S2B D	S4	W (długość)	W (kłoda)		
IB	05-04-2-18-423 -b -00	28	29		43	124	63	287	34			34	20		88	375
	05-04-2-18-432 -c -00	28	7		18		123	176	49			97	87		233	409
	Razem: IB	56	36		61	124	186	463	83			131	107		321	784
IIIAU	05-04-2-18-439 -i -00				22	147	48	217	5			17			22	239
	05-04-2-18-439 -k -00	37			30		306	373	25			21	6	12	64	437
	05-04-2-18-440 -f -00	15	6		21		167	209	17			60	77		154	363
	Razem: IIIAU	52	6		73	147	521	799	47			98	83	12	240	1 039
IIIB	05-04-2-18-414 -b -99	4			2			6	184	59		128	106		477	483
	05-04-2-18-422 -l -00	20	13		25	70	39	167	30			23	16		69	236
	05-04-2-18-425 -a -01	50			65	665	394	1 174				28	23	15	66	1 240
	05-04-2-18-428 -b -01	40			70	446	350	906				14	20		34	940
	Razem: IIIB	114	13		162	1 181	783	2 253	214	59		193	165	15	646	2 899
IIIBU	05-04-2-18-422 -k -00	83	55		103	288	160	689	109			111	65		285	974
	05-04-2-18-435 -n -00	40			56	498	105	699	6			26	30		62	761
	Razem: IIIBU	123	55		159	786	265	1 388	115			137	95		347	1 735
PR	05-04-2-18- - -	10			14		100	124				10			10	134
	Razem: PR	10			14		100	124				10			10	134
PTP	05-04-2-18- - -	10	15	25	10		55	115	10		50	10			70	185
	Razem: PTP	10	15	25	10		55	115	10		50	10			70	185
PTW	05-04-2-18- - -	20	20		10			50								50
	Razem: PTW	20	20		10			50								50
TPP	05-04-2-18-333 -s -00	3	3		3			9	42	12		24		39	117	126
	05-04-2-18-333 -x -00	20	15		3		12	50	28	15		26			69	119
	05-04-2-18-336A -m -00	20	25	10	5			60	9	5		10			24	84
	05-04-2-18-337 -a -00	5	5		3		8	21	21	3		12			36	57
	05-04-2-18-337 -c -00	15	15	8	5			43	6	5		6			17	60
	05-04-2-18-337 -f -00	20	10	10				40								40
	05-04-2-18-338 -b -00	40	50		10		35	135		7		10			17	152
	05-04-2-18-338 -d -00	15	8		5		7	35	5			16			21	56
	05-04-2-18-338 -f -00	20	20		4		40	84				7			7	91
	05-04-2-18-339 -b -00	20	20	10	5			55	25	10		22			57	112
	05-04-2-18-412 -d -00		5		7		35	47	165	70		89	80		404	451
	05-04-2-18-414 -a -00								80	15		67	70		232	232
	05-04-2-18-432 -d -00	10	10	20	5			45	125	80		121	80		406	451
Razem: TPP	188	186	58	55		137	624	506	222		410	230	39	1 407	2 031	
TWP	05-04-2-18-333A -d -00								85			19			104	104
	05-04-2-18-333A -w -00								12			3			15	15
	05-04-2-18-333A -x -00								14			7			21	21
	05-04-2-18-333 -w -00		6		2			8	8	4		10			22	30
	05-04-2-18-333 -z -00	10	15		10			35	15	5		7			27	62
	05-04-2-18-335 -i -00								15	5		20			40	40
	05-04-2-18-336A -l -00	30	40		10			80	6	5		6			17	97
	05-04-2-18-336 -i -00	10	10		3			23	43	4		16			63	86
	05-04-2-18-336 -k -00								25	6		14			45	45
	05-04-2-18-339A -a -00	5			3			8	70			35			105	113
Razem: TWP	55	71		28			154	293	29		137			459	613	
Razem	628	402	83	572	2 238	2 047	5 970	1 268	310	50	1 126	680	66	3 500	9 470	

Zestawienie odległości i warunków zrywki drewna

Pakiet: 01-Les.01,15

PAKIET	Leśnictwo	Grupa czynności	Adres leśny	Odległość zrywki [metr]	Odległość zrywki po lesie [metr]	Odległość zrywki poza lasem [metr]	Typ nawierzchni	Nachylenie terenu %
01-Les.01,15	01.Husynne	IID	05-04-1-01-27 -a -00	900	500	400	gruntowa nieulepszona	26
01-Les.01,15	01.Husynne	IIIA	05-04-1-01-19 -j -00	600	200	400	gruntowa nieulepszona	2
01-Les.01,15	01.Husynne	IIIB	05-04-1-01-24 -a -00	300	200	100	gruntowa nieulepszona	2
01-Les.01,15	01.Husynne	IIIB	05-04-1-01-26 -d -00	400	200	200	gruntowa nieulepszona	2
01-Les.01,15	01.Husynne	IIIB	05-04-1-01-33 -c -00	1 100	100	1 000	gruntowa nieulepszona	1
01-Les.01,15	01.Husynne	IIIB	05-04-1-01-33 -f -00	1 300	100	1 200	gruntowa nieulepszona	1
01-Les.01,15	01.Husynne	PR	05-04-1-01- - -	1 000	500	500	gruntowa nieulepszona	3
01-Les.01,15	01.Husynne	PTP	05-04-1-01- - -	1 500	500	1 000	gruntowa nieulepszona	2
01-Les.01,15	01.Husynne	PTW	05-04-1-01- - -	2 000	500	1 500	gruntowa nieulepszona	2
01-Les.01,15	01.Husynne	TPP	05-04-1-01-28 -a -00	900	300	600	gruntowa nieulepszona	2
01-Les.01,15	01.Husynne	TPP	05-04-1-01-28 -b -00	1 000	300	700	gruntowa nieulepszona	2
01-Les.01,15	01.Husynne	TPP	05-04-1-01-28 -c -00	800	300	500	gruntowa nieulepszona	2
01-Les.01,15	01.Husynne	TPP	05-04-1-01-28 -d -00	700	300	400	gruntowa nieulepszona	2
01-Les.01,15	01.Husynne	TPP	05-04-1-01-28 -f -00	600	200	400	gruntowa nieulepszona	1
01-Les.01,15	01.Husynne	TPP	05-04-1-01-28 -k -00	600	300	300	gruntowa nieulepszona	1
01-Les.01,15	01.Husynne	TPP	05-04-1-01-28 -m -00	400	300	100	gruntowa nieulepszona	2
01-Les.01,15	01.Husynne	TPP	05-04-1-01-29 -d -00	400	100	300	gruntowa nieulepszona	1
01-Les.01,15	01.Husynne	TPP	05-04-1-01-30 -c -00	1 000	500	500	gruntowa nieulepszona	1
01-Les.01,15	01.Husynne	TPP	05-04-1-01-31 -a -00	1 500	300	1 200	gruntowa nieulepszona	3
01-Les.01,15	01.Husynne	TPP	05-04-1-01-31 -b -00	1 600	300	1 300	gruntowa nieulepszona	3
01-Les.01,15	01.Husynne	TPP	05-04-1-01-31 -c -00	300	200	100	gruntowa nieulepszona	2
01-Les.01,15	01.Husynne	TPP	05-04-1-01-31 -h -00	1 100	600	500	gruntowa nieulepszona	3
01-Les.01,15	01.Husynne	TWP	05-04-1-01-28 -h -00	500	300	200	gruntowa nieulepszona	1
01-Les.01,15	01.Husynne	TWP	05-04-1-01-28 -i -00	500	300	200	gruntowa nieulepszona	1
01-Les.01,15	01.Husynne	TWP	05-04-1-01-28 -j -00	400	300	100	gruntowa nieulepszona	1
01-Les.01,15	15.Ostrowy	IID	05-04-1-15-416 -i -00	900	400	500	gruntowa nieulepszona	1
01-Les.01,15	15.Ostrowy	IIDU	05-04-1-15-416 -c -00	1 300	300	1 000	gruntowa nieulepszona	1
01-Les.01,15	15.Ostrowy	IIIB	05-04-1-15-381 -c -00	100	100	0		
01-Les.01,15	15.Ostrowy	IIIBU	05-04-1-15-381 -b -00	200	200	0		
01-Les.01,15	15.Ostrowy	PR	05-04-1-15- - -	1 500	700	800	gruntowa ulepszona	0
01-Les.01,15	15.Ostrowy	PTP	05-04-1-15- - -	1 500	700	800	gruntowa ulepszona	0
01-Les.01,15	15.Ostrowy	PTW	05-04-1-15- - -	1 500	700	800	gruntowa ulepszona	0
01-Les.01,15	15.Ostrowy	TPP	05-04-1-15-414 -d -00	1 500	300	1 200	gruntowa nieulepszona	1
01-Les.01,15	15.Ostrowy	TPP	05-04-1-15-415 -a -00	1 000	300	700	gruntowa nieulepszona	1
01-Les.01,15	15.Ostrowy	TPP	05-04-1-15-416 -g -00	1 300	300	1 000	gruntowa nieulepszona	1
01-Les.01,15	15.Ostrowy	TPP	05-04-1-15-416 -j -00	500	100	400	gruntowa nieulepszona	2
01-Les.01,15	15.Ostrowy	TPP	05-04-1-15-416 -k -00	1 000	500	500	gruntowa nieulepszona	2
01-Les.01,15	15.Ostrowy	TPP	05-04-1-15-416 -m -00	1 200	800	400	gruntowa nieulepszona	1
01-Les.01,15	15.Ostrowy	TWP	05-04-1-15-417 -h -00	900	300	600	gruntowa nieulepszona	0
01-Les.01,15	15.Ostrowy	TWP	05-04-1-15-418 -k -00	100	100	0		

Zestawienie odległości i warunków zrywki drewna

Pakiet: 02-Les.03

PAKIET	Leśnictwo	Grupa czynności	Adres leśny	Odległość zrywki [metr]	Odległość zrywki po lesie [metr]	Odległość zrywki poza lasem [metr]	Typ nawierzchni	Nachylenie terenu %
02-Les.03	03.Haliczany	IIAU	05-04-1-03-106 -c -00	900	700	200	twarda	4
02-Les.03	03.Haliczany	IID	05-04-1-03-86 -d -00	1 200	200	1 000	gruntowa nieulepszona	25
02-Les.03	03.Haliczany	IID	05-04-1-03-88 -h -00	700	600	100	gruntowa ulepszona	4
02-Les.03	03.Haliczany	IIIA	05-04-1-03-77 -c -01	500	100	400	gruntowa nieulepszona	2
02-Les.03	03.Haliczany	IIIB	05-04-1-03-100 -g -00	300	200	100	twarda	4
02-Les.03	03.Haliczany	IIIB	05-04-1-03-70 -d -00	900	200	700	gruntowa nieulepszona	2
02-Les.03	03.Haliczany	IIIB	05-04-1-03-88 -b -00	400	100	300	gruntowa nieulepszona	5
02-Les.03	03.Haliczany	IIIB	05-04-1-03-91 -d -00	600	100	500	gruntowa nieulepszona	4
02-Les.03	03.Haliczany	IIIB	05-04-1-03-91 -f -00	1 000	100	900	gruntowa nieulepszona	4
02-Les.03	03.Haliczany	PR	05-04-1-03- - -	1 000	200	800	gruntowa nieulepszona	2
02-Les.03	03.Haliczany	PTP	05-04-1-03- - -	1 000	200	800	gruntowa nieulepszona	2
02-Les.03	03.Haliczany	PTW	05-04-1-03- - -	1 000	200	800	gruntowa nieulepszona	2
02-Les.03	03.Haliczany	TPP	05-04-1-03-115 -a -00	1 100	100	1 000	gruntowa nieulepszona	2
02-Les.03	03.Haliczany	TPP	05-04-1-03-43 -a -00	900	200	700	gruntowa nieulepszona	4
02-Les.03	03.Haliczany	TPP	05-04-1-03-43 -c -00	700	200	500	gruntowa nieulepszona	4
02-Les.03	03.Haliczany	TPP	05-04-1-03-43 -d -00	700	200	500	gruntowa nieulepszona	4
02-Les.03	03.Haliczany	TPP	05-04-1-03-44 -a -00	900	200	700	gruntowa nieulepszona	4
02-Les.03	03.Haliczany	TPP	05-04-1-03-45 -r -00	1 400	100	1 300	gruntowa nieulepszona	4
02-Les.03	03.Haliczany	TPP	05-04-1-03-46 -h -00	800	400	400	gruntowa ulepszona	2
02-Les.03	03.Haliczany	TPP	05-04-1-03-46 -p -00	1 000	300	700	gruntowa ulepszona	2
02-Les.03	03.Haliczany	TPP	05-04-1-03-46 -z -00	1 000	100	900	gruntowa ulepszona	2
02-Les.03	03.Haliczany	TWP	05-04-1-03-102 -f -00	400	300	100	gruntowa ulepszona	3
02-Les.03	03.Haliczany	TWP	05-04-1-03-102 -g -00	300	200	100	twarda	4
02-Les.03	03.Haliczany	TWP	05-04-1-03-109 -g -00	200	100	100	gruntowa nieulepszona	2
02-Les.03	03.Haliczany	TWP	05-04-1-03-109 -i -00	200	100	100	gruntowa nieulepszona	4
02-Les.03	03.Haliczany	TWP	05-04-1-03-109 -n -00	200	100	100	gruntowa nieulepszona	1
02-Les.03	03.Haliczany	UPRZPOZ	05-04-1-03-82 -f -00	200	100	100	gruntowa ulepszona	2

Zestawienie odległości i warunków zrywki drewna

Pakiet: 03-Les.04

PAKIET	Leśnictwo	Grupa czynności	Adres leśny	Odległość zrywki [metr]	Odległość zrywki po lesie [metr]	Odległość zrywki poza lasem [metr]	Typ nawierzchni	Nachylenie terenu %
03-Les.04	04.Podlaski	IB	05-04-1-04-143 -g -00	3 700	100	3 600	gruntowa nieulepszona	10
03-Les.04	04.Podlaski	IIIA	05-04-1-04-135 -b -00	500	100	400	gruntowa nieulepszona	5
03-Les.04	04.Podlaski	IIIAU	05-04-1-04-51 -b -00	1 700	300	1 400	gruntowa nieulepszona	3
03-Les.04	04.Podlaski	IIIB	05-04-1-04-129 -f -00	100	100	0		4
03-Les.04	04.Podlaski	IIIB	05-04-1-04-57 -g -00	1 200	200	1 000	gruntowa nieulepszona	2
03-Les.04	04.Podlaski	IIIB	05-04-1-04-57 -t -00	2 200	200	2 000	gruntowa nieulepszona	2
03-Les.04	04.Podlaski	IVD	05-04-1-04-124 -j -00	1 200	200	1 000	gruntowa nieulepszona	2
03-Les.04	04.Podlaski	PR	05-04-1-04- - -	1 500	400	1 100	gruntowa nieulepszona	3
03-Les.04	04.Podlaski	PTP	05-04-1-04- - -	1 500	400	1 100	gruntowa nieulepszona	3
03-Les.04	04.Podlaski	PTW	05-04-1-04- - -	1 500	400	1 100	gruntowa nieulepszona	3
03-Les.04	04.Podlaski	TPP	05-04-1-04-120 -a -00	700	400	300	gruntowa ulepszona	2
03-Les.04	04.Podlaski	TPP	05-04-1-04-120 -c -00	400	300	100	gruntowa ulepszona	2
03-Les.04	04.Podlaski	TPP	05-04-1-04-124 -a -00	900	200	700	gruntowa nieulepszona	2
03-Les.04	04.Podlaski	TPP	05-04-1-04-131 -c -00	400	400	0		3
03-Les.04	04.Podlaski	TPP	05-04-1-04-132 -d -00	400	400	0		3
03-Les.04	04.Podlaski	TPP	05-04-1-04-133 -b -00	100	100	0		2
03-Les.04	04.Podlaski	TPP	05-04-1-04-133 -d -00	200	200	0		2
03-Les.04	04.Podlaski	TPP	05-04-1-04-139 -a -00	1 200	300	900	gruntowa nieulepszona	5
03-Les.04	04.Podlaski	TPP	05-04-1-04-143 -a -00	3 500	100	3 400	gruntowa nieulepszona	0
03-Les.04	04.Podlaski	TPP	05-04-1-04-144 -a -00	3 300	100	3 200	gruntowa nieulepszona	5
03-Les.04	04.Podlaski	TPP	05-04-1-04-144 -b -00	3 100	100	3 000	gruntowa nieulepszona	5
03-Les.04	04.Podlaski	TPP	05-04-1-04-53 -h -00	700	100	600	gruntowa nieulepszona	2
03-Les.04	04.Podlaski	TPP	05-04-1-04-54 -g -00	900	100	800	gruntowa nieulepszona	4
03-Les.04	04.Podlaski	TPP	05-04-1-04-54 -k -00	800	200	600	gruntowa nieulepszona	3
03-Les.04	04.Podlaski	TPP	05-04-1-04-55 -c -00	800	100	700	gruntowa nieulepszona	4
03-Les.04	04.Podlaski	TPP	05-04-1-04-55 -f -00	600	200	400	gruntowa nieulepszona	4
03-Les.04	04.Podlaski	TPP	05-04-1-04-55 -m -00	1 000	600	400	gruntowa nieulepszona	3
03-Les.04	04.Podlaski	TPP	05-04-1-04-60 -f -00	300	300	0		2
03-Les.04	04.Podlaski	TPP	05-04-1-04-60 -h -00	200	200	0		3
03-Les.04	04.Podlaski	TPP	05-04-1-04-68 -a -00	500	400	100	gruntowa nieulepszona	2
03-Les.04	04.Podlaski	TPP	05-04-1-04-68 -c -00	500	400	100	gruntowa nieulepszona	2
03-Les.04	04.Podlaski	TPP	05-04-1-04-68 -d -00	400	100	300	gruntowa nieulepszona	4
03-Les.04	04.Podlaski	TWP	05-04-1-04-54 -m -00	500	200	300	gruntowa ulepszona	4
03-Les.04	04.Podlaski	TWP	05-04-1-04-60 -c -00	500	400	100	gruntowa nieulepszona	4

Zestawienie odległości i warunków zrywki drewna

Pakiet: 04-Les.05

PAKIET	Leśnictwo	Grupa czynności	Adres leśny	Odległość zrywki [metr]	Odległość zrywki po lesie [metr]	Odległość zrywki poza lasem [metr]	Typ nawierzchni	Nachylenie terenu %
04-Les.05	05.Kumów	IIIB	05-04-1-05-158 -b -99	200	100	100	gruntowa nieulepszona	1
04-Les.05	05.Kumów	IIIB	05-04-1-05-167 -b -00	900	500	400	gruntowa nieulepszona	4
04-Les.05	05.Kumów	IIIB	05-04-1-05-170 -f -00	900	800	100	gruntowa nieulepszona	4
04-Les.05	05.Kumów	IIIB	05-04-1-05-171 -c -99	200	100	100	gruntowa nieulepszona	4
04-Les.05	05.Kumów	IIIB	05-04-1-05-171 -d -99	400	300	100	gruntowa nieulepszona	3
04-Les.05	05.Kumów	IIIB	05-04-1-05-171 -g -99	700	600	100	gruntowa nieulepszona	3
04-Les.05	05.Kumów	IIIB	05-04-1-05-172 -d -00	800	700	100	gruntowa nieulepszona	5
04-Les.05	05.Kumów	IIIB	05-04-1-05-173 -a -99	400	300	100	gruntowa nieulepszona	5
04-Les.05	05.Kumów	IIIB	05-04-1-05-185 -b -00	800	700	100	gruntowa nieulepszona	4
04-Les.05	05.Kumów	IIIB	05-04-1-05-190 -a -99	1 400	1 300	100	gruntowa nieulepszona	4
04-Les.05	05.Kumów	IIIBU	05-04-1-05-173 -c -00	800	700	100	gruntowa nieulepszona	4
04-Les.05	05.Kumów	IIIBU	05-04-1-05-186 -a -00	400	300	100	gruntowa nieulepszona	3
04-Les.05	05.Kumów	PR	05-04-1-05- - -	1 000	800	200	gruntowa nieulepszona	5
04-Les.05	05.Kumów	PTP	05-04-1-05- - -	1 000	800	200	gruntowa nieulepszona	5
04-Les.05	05.Kumów	TPP	05-04-1-05-159 -c -00	500	300	200	gruntowa nieulepszona	3
04-Les.05	05.Kumów	TPP	05-04-1-05-160 -d -00	700	300	400	gruntowa nieulepszona	5
04-Les.05	05.Kumów	TPP	05-04-1-05-271 -a -00	300	200	100	gruntowa nieulepszona	6
04-Les.05	05.Kumów	TPP	05-04-1-05-271 -c -00	500	400	100	gruntowa nieulepszona	5
04-Les.05	05.Kumów	TPP	05-04-1-05-272 -a -00	300	200	100	gruntowa nieulepszona	5
04-Les.05	05.Kumów	TPP	05-04-1-05-272 -b -00	400	300	100	gruntowa nieulepszona	6
04-Les.05	05.Kumów	TPP	05-04-1-05-272 -c -00	300	200	100	gruntowa nieulepszona	5
04-Les.05	05.Kumów	TPP	05-04-1-05-272 -d -00	600	500	100	gruntowa nieulepszona	6
04-Les.05	05.Kumów	TPP	05-04-1-05-272 -g -00	500	400	100	gruntowa nieulepszona	6
04-Les.05	05.Kumów	TPP	05-04-1-05-272 -h -00	1 000	900	100	gruntowa nieulepszona	6

Zestawienie odległości i warunków zrywki drewna

Pakiet: 05-Les.06

PAKIET	Leśnictwo	Grupa czynności	Adres leśny	Odległość zrywki [metr]	Odległość zrywki po lesie [metr]	Odległość zrywki poza lasem [metr]	Typ nawierzchni	Nachylenie terenu %
05-Les.06	06.Wojślawice	IB	05-04-1-06-207 -c -00	1 100	1 000	100	gruntowa nieulepszona	6
05-Les.06	06.Wojślawice	IIIA	05-04-1-06-222 -b -01	2 000	1 800	200	gruntowa nieulepszona	6
05-Les.06	06.Wojślawice	IIIA	05-04-1-06-222 -b -99	2 100	1 800	300	gruntowa nieulepszona	6
05-Les.06	06.Wojślawice	IIIBU	05-04-1-06-208 -b -00	300	200	100	gruntowa nieulepszona	5
05-Les.06	06.Wojślawice	IIIBU	05-04-1-06-212 -c -00	200	100	100	gruntowa nieulepszona	3
05-Les.06	06.Wojślawice	IIIBU	05-04-1-06-213 -j -00	500	200	300	gruntowa nieulepszona	3
05-Les.06	06.Wojślawice	IIIBU	05-04-1-06-216 -c -00	1 200	200	1 000	gruntowa nieulepszona	4
05-Les.06	06.Wojślawice	PR	05-04-1-06- - -	1 000	500	500	gruntowa nieulepszona	3
05-Les.06	06.Wojślawice	PTP	05-04-1-06- - -	1 000	500	500	gruntowa nieulepszona	3
05-Les.06	06.Wojślawice	PTW	05-04-1-06- - -	1 000	500	500	gruntowa nieulepszona	3
05-Les.06	06.Wojślawice	TPP	05-04-1-06-198 -b -00	300	200	100	gruntowa nieulepszona	3
05-Les.06	06.Wojślawice	TPP	05-04-1-06-207 -a -00	400	300	100	gruntowa nieulepszona	5
05-Les.06	06.Wojślawice	TPP	05-04-1-06-211 -f -00	1 000	200	800	gruntowa nieulepszona	13
05-Les.06	06.Wojślawice	TPP	05-04-1-06-218 -d -00	200	100	100	gruntowa nieulepszona	4
05-Les.06	06.Wojślawice	TPP	05-04-1-06-219 -f -00	200	100	100	gruntowa nieulepszona	5
05-Les.06	06.Wojślawice	TPP	05-04-1-06-222 -a -00	1 900	200	1 700	gruntowa nieulepszona	5
05-Les.06	06.Wojślawice	TPP	05-04-1-06-290 -b -00	1 000	200	800	gruntowa nieulepszona	3
05-Les.06	06.Wojślawice	TWP	05-04-1-06-194 -d -00	1 600	300	1 300	gruntowa nieulepszona	4
05-Les.06	06.Wojślawice	TWP	05-04-1-06-195 -b -00	1 400	400	1 000	gruntowa nieulepszona	5
05-Les.06	06.Wojślawice	TWP	05-04-1-06-206 -c -00	1 500	200	1 300	gruntowa nieulepszona	7
05-Les.06	06.Wojślawice	TWP	05-04-1-06-220 -f -00	800	100	700	gruntowa nieulepszona	5
05-Les.06	06.Wojślawice	TWP	05-04-1-06-292 -c -00	300	200	100	gruntowa ulepszona	3
05-Les.06	06.Wojślawice	UPRZPOZ	05-04-1-06-213 -c -00	100	100	0		

Zestawienie odległości i warunków zrywki drewna

Pakiet: 06-Les.07

PAKIET	Leśnictwo	Grupa czynności	Adres leśny	Odległość zrywki [metr]	Odległość zrywki po lesie [metr]	Odległość zrywki poza lasem [metr]	Typ nawierzchni	Nachylenie terenu %
06-Les.07	07.Świerszczów	IB	05-04-2-07-22 -ix -00	200	100	100	gruntowa nieulepszona	2
06-Les.07	07.Świerszczów	IB	05-04-2-07-22 -t -00	300	200	100	gruntowa nieulepszona	2
06-Les.07	07.Świerszczów	IIDU	05-04-2-07-31 -c -00	1 000	200	800	gruntowa nieulepszona	1
06-Les.07	07.Świerszczów	IIIA	05-04-2-07-38 -a -00	800	200	600	gruntowa nieulepszona	1
06-Les.07	07.Świerszczów	IIIA	05-04-2-07-42 -k -00	200	100	100	gruntowa nieulepszona	2
06-Les.07	07.Świerszczów	IIIB	05-04-2-07-40 -c -00	600	200	400	gruntowa nieulepszona	3
06-Les.07	07.Świerszczów	PR	05-04-2-07- - -	1 500	500	1 000	gruntowa nieulepszona	0
06-Les.07	07.Świerszczów	PTP	05-04-2-07- - -	1 500	500	1 000	gruntowa nieulepszona	0
06-Les.07	07.Świerszczów	PTW	05-04-2-07- - -	1 500	500	1 000	gruntowa nieulepszona	0
06-Les.07	07.Świerszczów	TPP	05-04-2-07-11 -a -00	1 600	200	1 400	gruntowa nieulepszona	1
06-Les.07	07.Świerszczów	TPP	05-04-2-07-13 -b -00	1 400	100	1 300	gruntowa nieulepszona	1
06-Les.07	07.Świerszczów	TPP	05-04-2-07-13 -c -00	1 700	300	1 400	gruntowa nieulepszona	2
06-Les.07	07.Świerszczów	TPP	05-04-2-07-13 -g -00	1 200	200	1 000	gruntowa nieulepszona	2
06-Les.07	07.Świerszczów	TPP	05-04-2-07-150 -c -00	1 300	300	1 000	gruntowa nieulepszona	2
06-Les.07	07.Świerszczów	TPP	05-04-2-07-150C -f -00	1 200	400	800	gruntowa nieulepszona	2
06-Les.07	07.Świerszczów	TPP	05-04-2-07-150C -j -00	1 300	500	800	gruntowa nieulepszona	4
06-Les.07	07.Świerszczów	TPP	05-04-2-07-151A -a -00	400	200	200	gruntowa nieulepszona	2
06-Les.07	07.Świerszczów	TPP	05-04-2-07-152A -c -00	700	200	500	gruntowa nieulepszona	4
06-Les.07	07.Świerszczów	TPP	05-04-2-07-152A -f -00	600	100	500	gruntowa nieulepszona	3
06-Les.07	07.Świerszczów	TPP	05-04-2-07-153 -c -00	500	300	200	gruntowa nieulepszona	3
06-Les.07	07.Świerszczów	TPP	05-04-2-07-153 -g -00	600	300	300	gruntowa nieulepszona	3
06-Les.07	07.Świerszczów	TPP	05-04-2-07-15 -b -00	1 200	100	1 100	gruntowa nieulepszona	1
06-Les.07	07.Świerszczów	TPP	05-04-2-07-16 -c -00	500	200	300	gruntowa nieulepszona	2
06-Les.07	07.Świerszczów	TWP	05-04-2-07-150A -f -00	800	100	700	gruntowa nieulepszona	1
06-Les.07	07.Świerszczów	TWP	05-04-2-07-150 -b -00	1 400	300	1 100	gruntowa nieulepszona	2
06-Les.07	07.Świerszczów	TWP	05-04-2-07-150C -g -00	1 100	400	700	gruntowa nieulepszona	3
06-Les.07	07.Świerszczów	TWP	05-04-2-07-150C -h -00	1 100	300	800	gruntowa nieulepszona	3
06-Les.07	07.Świerszczów	TWP	05-04-2-07-150 -d -00	1 300	400	900	gruntowa nieulepszona	2
06-Les.07	07.Świerszczów	TWP	05-04-2-07-151A -b -00	200	100	100	gruntowa nieulepszona	3
06-Les.07	07.Świerszczów	TWP	05-04-2-07-151A -c -00	600	200	400	gruntowa nieulepszona	4
06-Les.07	07.Świerszczów	TWP	05-04-2-07-151 -b -00	300	200	100	gruntowa nieulepszona	3
06-Les.07	07.Świerszczów	TWP	05-04-2-07-151 -c -00	300	100	200	gruntowa nieulepszona	3
06-Les.07	07.Świerszczów	TWP	05-04-2-07-152 -b -00	1 000	200	800	gruntowa nieulepszona	5
06-Les.07	07.Świerszczów	TWP	05-04-2-07-152 -c -00	1 000	100	900	gruntowa nieulepszona	4
06-Les.07	07.Świerszczów	TWP	05-04-2-07-153 -d -00	400	200	200	gruntowa nieulepszona	4
06-Les.07	07.Świerszczów	TWP	05-04-2-07-153 -f -00	700	400	300	gruntowa nieulepszona	2
06-Les.07	07.Świerszczów	TWP	05-04-2-07-22 -jx -00	400	200	200	gruntowa nieulepszona	2
06-Les.07	07.Świerszczów	TWP	05-04-2-07-22 -w -00	400	200	200	gruntowa nieulepszona	2

Zestawienie odległości i warunków zrywki drewna

Pakiet: 07-Les.09

PAKIET	Leśnictwo	Grupa czynności	Adres leśny	Odległość zrywki [metr]	Odległość zrywki po lesie [metr]	Odległość zrywki poza lasem [metr]	Typ nawierzchni	Nachylenie terenu %
07-Les.09	09.Sawin	IID	05-04-2-09-100 -d -00	1 000	700	300	gruntowa nieulepszona	2
07-Les.09	09.Sawin	IID	05-04-2-09-57 -b -00	1 200	800	400	gruntowa nieulepszona	2
07-Les.09	09.Sawin	IIIA	05-04-2-09-115 -c -00	1 000	700	300	gruntowa nieulepszona	2
07-Les.09	09.Sawin	IIIA	05-04-2-09-115 -d -00	1 000	800	200	gruntowa nieulepszona	2
07-Les.09	09.Sawin	IIIAU	05-04-2-09-133 -c -00	400	100	300	gruntowa nieulepszona	2
07-Les.09	09.Sawin	IIIAU	05-04-2-09-134 -c -00	600	100	500	gruntowa nieulepszona	2
07-Les.09	09.Sawin	IIIB	05-04-2-09-87 -i -00	2 000	1 700	300	gruntowa nieulepszona	2
07-Les.09	09.Sawin	PR	05-04-2-09- - -	1 500	1 100	400	gruntowa nieulepszona	0
07-Les.09	09.Sawin	PTP	05-04-2-09- - -	1 500	1 100	400	gruntowa nieulepszona	2
07-Les.09	09.Sawin	PTW	05-04-2-09- - -	1 500	1 100	400	gruntowa nieulepszona	2
07-Les.09	09.Sawin	TPP	05-04-2-09-101 -a -00	600	400	200	gruntowa nieulepszona	0
07-Les.09	09.Sawin	TPP	05-04-2-09-101 -b -00	700	400	300	gruntowa nieulepszona	0
07-Les.09	09.Sawin	TPP	05-04-2-09-101 -g -00	1 000	500	500	gruntowa nieulepszona	0
07-Les.09	09.Sawin	TPP	05-04-2-09-101 -i -00	900	500	400	gruntowa nieulepszona	0
07-Les.09	09.Sawin	TPP	05-04-2-09-101 -j -00	800	500	300	gruntowa nieulepszona	0
07-Les.09	09.Sawin	TPP	05-04-2-09-101 -l -00	900	500	400	gruntowa nieulepszona	0
07-Les.09	09.Sawin	TPP	05-04-2-09-104 -c -00	1 000	800	200	gruntowa nieulepszona	0
07-Les.09	09.Sawin	TPP	05-04-2-09-104 -i -00	900	700	200	gruntowa nieulepszona	0
07-Les.09	09.Sawin	TPP	05-04-2-09-104 -j -00	900	700	200	gruntowa nieulepszona	0
07-Les.09	09.Sawin	TPP	05-04-2-09-105 -f -00	1 300	1 000	300	gruntowa nieulepszona	0
07-Les.09	09.Sawin	TPP	05-04-2-09-115 -f -00	900	600	300	gruntowa nieulepszona	0
07-Les.09	09.Sawin	TPP	05-04-2-09-64 -a -00	800	600	200	gruntowa nieulepszona	2
07-Les.09	09.Sawin	TPP	05-04-2-09-64 -c -00	900	700	200	gruntowa nieulepszona	2
07-Les.09	09.Sawin	TPP	05-04-2-09-64 -f -00	700	500	200	gruntowa nieulepszona	2
07-Les.09	09.Sawin	TPP	05-04-2-09-64 -g -00	500	300	200	gruntowa nieulepszona	2
07-Les.09	09.Sawin	TPP	05-04-2-09-84 -b -00	400	100	300	gruntowa nieulepszona	0
07-Les.09	09.Sawin	TPP	05-04-2-09-84 -d -00	400	100	300	gruntowa nieulepszona	0
07-Les.09	09.Sawin	TWP	05-04-2-09-114 -f -00	1 600	1 400	200	gruntowa nieulepszona	0
07-Les.09	09.Sawin	TWP	05-04-2-09-115 -j -00	1 100	700	400	gruntowa nieulepszona	0

Zestawienie odległości i warunków zrywki drewna

Pakiet: 08-Les.10,13

PAKIET	Leśnictwo	Grupa czynności	Adres leśny	Odległość zrywki [metr]	Odległość zrywki po lesie [metr]	Odległość zrywki poza lasem [metr]	Typ nawierzchni	Nachylenie terenu %
08-Les.10,13	10.Borek	IB	05-04-2-10-215 -a -00	300	100	200	gruntowa nieulepszona	3
08-Les.10,13	10.Borek	IB	05-04-2-10-80 -g -00	100	100	0		
08-Les.10,13	10.Borek	IIAU	05-04-2-10-79 -g -00	100	100	0		
08-Les.10,13	10.Borek	IIIA	05-04-2-10-92 -a -00	300	200	100	gruntowa nieulepszona	2
08-Les.10,13	10.Borek	IIIAU	05-04-2-10-109C -g -00	500	400	100	gruntowa nieulepszona	3
08-Les.10,13	10.Borek	IIIAU	05-04-2-10-79 -d -00	1 000	400	600	gruntowa nieulepszona	3
08-Les.10,13	10.Borek	IIIB	05-04-2-10-217 -d -00	900	100	800	gruntowa nieulepszona	3
08-Les.10,13	10.Borek	PR	05-04-2-10- - -	1 500	500	1 000	gruntowa nieulepszona	2
08-Les.10,13	10.Borek	PTP	05-04-2-10- - -	1 500	500	1 000	gruntowa nieulepszona	2
08-Les.10,13	10.Borek	PTW	05-04-2-10- - -	1 500	500	1 000	gruntowa nieulepszona	2
08-Les.10,13	10.Borek	TPP	05-04-2-10-113 -d -00	200	100	100	gruntowa ulepszona	2
08-Les.10,13	10.Borek	TPP	05-04-2-10-124 -f -00	300	200	100	gruntowa ulepszona	1
08-Les.10,13	10.Borek	TPP	05-04-2-10-53B -f -00	700	200	500	gruntowa nieulepszona	1
08-Les.10,13	10.Borek	TPP	05-04-2-10-53B -k -00	300	200	100	gruntowa nieulepszona	1
08-Les.10,13	10.Borek	TPP	05-04-2-10-53C -a -00	1 000	300	700	gruntowa nieulepszona	1
08-Les.10,13	10.Borek	TPP	05-04-2-10-53C -b -00	800	100	700	gruntowa nieulepszona	1
08-Les.10,13	10.Borek	TPP	05-04-2-10-53C -c -00	900	200	700	gruntowa nieulepszona	1
08-Les.10,13	10.Borek	TPP	05-04-2-10-53D -a -00	300	100	200	gruntowa nieulepszona	2
08-Les.10,13	10.Borek	TPP	05-04-2-10-53D -c -00	600	100	500	gruntowa nieulepszona	3
08-Les.10,13	10.Borek	TPP	05-04-2-10-53D -d -00	500	100	400	gruntowa nieulepszona	1
08-Les.10,13	10.Borek	TPP	05-04-2-10-53D -f -00	600	100	500	gruntowa nieulepszona	1
08-Les.10,13	10.Borek	TWP	05-04-2-10-112 -c -00	800	200	600	gruntowa nieulepszona	1
08-Les.10,13	10.Borek	TWP	05-04-2-10-182 -i -00	400	200	200	twarda	1
08-Les.10,13	10.Borek	TWP	05-04-2-10-219 -g -00	300	300	0		
08-Les.10,13	10.Borek	TWP	05-04-2-10-220 -a -00	600	300	300	gruntowa nieulepszona	1
08-Les.10,13	10.Borek	TWP	05-04-2-10-98 -c -00	1 400	200	1 200	gruntowa nieulepszona	2
08-Les.10,13	13.Świerże	IB	05-04-1-13-337 -c -00	400	100	300	gruntowa nieulepszona	1
08-Les.10,13	13.Świerże	IIIB	05-04-1-13-336 -g -00	300	100	200	gruntowa nieulepszona	1
08-Les.10,13	13.Świerże	IIIBU	05-04-1-13-338 -a -00	300	100	200	gruntowa nieulepszona	0
08-Les.10,13	13.Świerże	IVD	05-04-1-13-346 -b -00	700	200	500	gruntowa nieulepszona	24
08-Les.10,13	13.Świerże	IVDU	05-04-1-13-335 -b -00	700	100	600	gruntowa nieulepszona	24
08-Les.10,13	13.Świerże	IVDU	05-04-1-13-339 -f -00	200	100	100	gruntowa ulepszona	1
08-Les.10,13	13.Świerże	PR	05-04-1-13- - -	1 500	700	800	gruntowa nieulepszona	0
08-Les.10,13	13.Świerże	PTP	05-04-1-13- - -	1 500	700	800	gruntowa nieulepszona	0
08-Les.10,13	13.Świerże	PTW	05-04-1-13- - -	1 500	700	800	gruntowa nieulepszona	0
08-Les.10,13	13.Świerże	TPP	05-04-1-13-300 -a -00	3 500	300	3 200	gruntowa nieulepszona	1
08-Les.10,13	13.Świerże	TPP	05-04-1-13-301 -a -00	3 500	100	3 400	gruntowa nieulepszona	1
08-Les.10,13	13.Świerże	TPP	05-04-1-13-301 -c -00	3 500	200	3 300	gruntowa nieulepszona	2
08-Les.10,13	13.Świerże	TPP	05-04-1-13-301 -d -00	2 300	100	2 200	gruntowa nieulepszona	2
08-Les.10,13	13.Świerże	TPP	05-04-1-13-301 -f -00	2 300	100	2 200	gruntowa nieulepszona	1
08-Les.10,13	13.Świerże	TPP	05-04-1-13-305 -a -00	900	100	800	gruntowa nieulepszona	2
08-Les.10,13	13.Świerże	TPP	05-04-1-13-305 -g -00	1 100	100	1 000	gruntowa nieulepszona	0

Zestawienie odległości i warunków zrywki drewna

PAKIET	Leśnictwo	Grupa czynności	Adres leśny	Odległość zrywki [metr]	Odległość zrywki po lesie [metr]	Odległość zrywki poza lasem [metr]	Typ nawierzchni	Nachylenie terenu %
08-Les.10,13	13.Świerże	TPP	05-04-1-13-306A -d -00	1 800	100	1 700	gruntowa nieulepszona	1
08-Les.10,13	13.Świerże	TPP	05-04-1-13-306A -i -00	2 200	100	2 100	gruntowa nieulepszona	1
08-Les.10,13	13.Świerże	TPP	05-04-1-13-306 -d -00	1 500	300	1 200	gruntowa nieulepszona	0
08-Les.10,13	13.Świerże	TPP	05-04-1-13-307 -b -00	3 300	200	3 100	gruntowa nieulepszona	2
08-Les.10,13	13.Świerże	TPP	05-04-1-13-307 -d -00	3 300	200	3 100	gruntowa nieulepszona	1
08-Les.10,13	13.Świerże	TPP	05-04-1-13-308 -j -00	2 800	100	2 700	gruntowa nieulepszona	0
08-Les.10,13	13.Świerże	TPP	05-04-1-13-309 -k -00	3 000	300	2 700	gruntowa nieulepszona	1
08-Les.10,13	13.Świerże	TPP	05-04-1-13-310 -k -00	3 800	100	3 700	gruntowa nieulepszona	0
08-Les.10,13	13.Świerże	TPP	05-04-1-13-311 -a -00	2 700	400	2 300	gruntowa nieulepszona	1
08-Les.10,13	13.Świerże	TPP	05-04-1-13-311 -d -00	3 100	400	2 700	gruntowa nieulepszona	1
08-Les.10,13	13.Świerże	TPP	05-04-1-13-311 -f -00	3 100	400	2 700	gruntowa nieulepszona	1
08-Les.10,13	13.Świerże	TPP	05-04-1-13-319 -a -00	3 300	300	3 000	gruntowa nieulepszona	0
08-Les.10,13	13.Świerże	TPP	05-04-1-13-319 -b -00	3 400	400	3 000	gruntowa nieulepszona	1
08-Les.10,13	13.Świerże	TPP	05-04-1-13-319 -c -00	3 400	100	3 300	gruntowa nieulepszona	0
08-Les.10,13	13.Świerże	TPP	05-04-1-13-319 -d -00	3 400	100	3 300	gruntowa nieulepszona	0
08-Les.10,13	13.Świerże	TPP	05-04-1-13-329 -a -00	1 200	500	700	twarda	1
08-Les.10,13	13.Świerże	TPP	05-04-1-13-329 -c -00	1 100	400	700	twarda	1
08-Les.10,13	13.Świerże	TPP	05-04-1-13-329 -f -00	800	500	300	twarda	1
08-Les.10,13	13.Świerże	TPP	05-04-1-13-334 -d -00	1 400	100	1 300	gruntowa nieulepszona	0
08-Les.10,13	13.Świerże	TPP	05-04-1-13-338 -d -00	400	100	300	gruntowa nieulepszona	0
08-Les.10,13	13.Świerże	TPP	05-04-1-13-340A -k -00	3 000	200	2 800	gruntowa nieulepszona	1
08-Les.10,13	13.Świerże	TPP	05-04-1-13-340 -d -00	700	100	600	gruntowa nieulepszona	0
08-Les.10,13	13.Świerże	TPP	05-04-1-13-340 -j -00	700	100	600	gruntowa nieulepszona	0
08-Les.10,13	13.Świerże	TWP	05-04-1-13-296 -i -00	1 500	500	1 000	twarda	1
08-Les.10,13	13.Świerże	TWP	05-04-1-13-296 -o -00	1 500	500	1 000	twarda	1
08-Les.10,13	13.Świerże	TWP	05-04-1-13-302 -c -00	1 800	100	1 700	gruntowa nieulepszona	0
08-Les.10,13	13.Świerże	TWP	05-04-1-13-311 -b -00	2 700	200	2 500	gruntowa nieulepszona	1
08-Les.10,13	13.Świerże	TWP	05-04-1-13-311 -c -00	2 700	200	2 500	gruntowa nieulepszona	1
08-Les.10,13	13.Świerże	TWP	05-04-1-13-331 -a -00	500	100	400	gruntowa nieulepszona	1
08-Les.10,13	13.Świerże	TWP	05-04-1-13-340A -c -00	1 100	100	1 000	gruntowa nieulepszona	1
08-Les.10,13	13.Świerże	TWP	05-04-1-13-340A -f -00	1 200	100	1 100	gruntowa nieulepszona	1
08-Les.10,13	13.Świerże	TWP	05-04-1-13-340A -g -00	1 300	200	1 100	gruntowa nieulepszona	1
08-Les.10,13	13.Świerże	TWP	05-04-1-13-340A -n -00	3 000	200	2 800	gruntowa ulepszona	1

Zestawienie odległości i warunków zrywki drewna

Pakiet: 09-Les.11

PAKIET	Leśnictwo	Grupa czynności	Adres leśny	Odległość zrywki [metr]	Odległość zrywki po lesie [metr]	Odległość zrywki poza lasem [metr]	Typ nawierzchni	Nachylenie terenu %
09-Les.11	11.Czułczyce	IB	05-04-2-11-248 -g -00	1 600	600	1 000	gruntowa nieulepszona	2
09-Les.11	11.Czułczyce	IB	05-04-2-11-249 -d -00	1 800	400	1 400	gruntowa nieulepszona	2
09-Les.11	11.Czułczyce	IB	05-04-2-11-250 -l -00	1 200	100	1 100	gruntowa nieulepszona	17
09-Les.11	11.Czułczyce	IID	05-04-2-11-254 -d -00	500	500	0		
09-Les.11	11.Czułczyce	IID	05-04-2-11-314 -d -00	300	300	0		
09-Les.11	11.Czułczyce	IIDU	05-04-2-11-196 -f -00	500	500	0		
09-Les.11	11.Czułczyce	IIDU	05-04-2-11-225 -a -00	1 600	200	1 400	gruntowa nieulepszona	1
09-Les.11	11.Czułczyce	IVDU	05-04-2-11-250 -c -00	1 800	700	1 100	gruntowa nieulepszona	17
09-Les.11	11.Czułczyce	PR	05-04-2-11- - -	1 500	500	1 000	gruntowa nieulepszona	2
09-Les.11	11.Czułczyce	PTP	05-04-2-11- - -	1 500	500	1 000	gruntowa nieulepszona	2
09-Les.11	11.Czułczyce	PTW	05-04-2-11- - -	1 500	500	1 000	gruntowa nieulepszona	2
09-Les.11	11.Czułczyce	TPP	05-04-2-11-164 -c -00	300	100	200	gruntowa nieulepszona	2
09-Les.11	11.Czułczyce	TPP	05-04-2-11-164 -g -00	400	300	100	gruntowa ulepszona	1
09-Les.11	11.Czułczyce	TPP	05-04-2-11-189 -c -00	500	100	400	gruntowa nieulepszona	1
09-Les.11	11.Czułczyce	TPP	05-04-2-11-189 -g -00	400	200	200	gruntowa nieulepszona	1
09-Les.11	11.Czułczyce	TPP	05-04-2-11-190 -b -00	200	100	100	gruntowa ulepszona	1
09-Les.11	11.Czułczyce	TPP	05-04-2-11-190 -l -00	200	100	100	gruntowa ulepszona	1
09-Les.11	11.Czułczyce	TPP	05-04-2-11-190 -n -00	400	300	100	gruntowa ulepszona	1
09-Les.11	11.Czułczyce	TPP	05-04-2-11-225 -c -00	1 300	300	1 000	gruntowa nieulepszona	1
09-Les.11	11.Czułczyce	TPP	05-04-2-11-234 -j -00	1 000	500	500	gruntowa nieulepszona	2
09-Les.11	11.Czułczyce	TPP	05-04-2-11-234 -n -00	1 200	700	500	gruntowa nieulepszona	2
09-Les.11	11.Czułczyce	TPP	05-04-2-11-250 -k -00	1 000	100	900	gruntowa nieulepszona	17
09-Les.11	11.Czułczyce	TPP	05-04-2-11-254 -g -00	500	100	400	gruntowa nieulepszona	2
09-Les.11	11.Czułczyce	TPP	05-04-2-11-255 -g -00	200	100	100	gruntowa nieulepszona	1
09-Les.11	11.Czułczyce	TPP	05-04-2-11-255 -k -00	400	100	300	gruntowa nieulepszona	2
09-Les.11	11.Czułczyce	TPP	05-04-2-11-255 -o -00	200	100	100	gruntowa ulepszona	1
09-Les.11	11.Czułczyce	TPP	05-04-2-11-256 -f -00	1 400	600	800	gruntowa nieulepszona	1
09-Les.11	11.Czułczyce	TPP	05-04-2-11-256 -j -00	400	100	300	gruntowa nieulepszona	1
09-Les.11	11.Czułczyce	TPP	05-04-2-11-256 -m -00	200	100	100	gruntowa ulepszona	1
09-Les.11	11.Czułczyce	TPP	05-04-2-11-307 -a -00	700	100	600	gruntowa nieulepszona	1
09-Les.11	11.Czułczyce	TPP	05-04-2-11-307 -f -00	300	200	100	gruntowa nieulepszona	1
09-Les.11	11.Czułczyce	TPP	05-04-2-11-311 -d -00	1 300	100	1 200	gruntowa nieulepszona	2
09-Les.11	11.Czułczyce	TWP	05-04-2-11-208 -a -00	1 300	100	1 200	gruntowa nieulepszona	2
09-Les.11	11.Czułczyce	TWP	05-04-2-11-225 -i -00	1 600	100	1 500	gruntowa nieulepszona	1
09-Les.11	11.Czułczyce	TWP	05-04-2-11-232 -c -00	600	100	500	gruntowa nieulepszona	1
09-Les.11	11.Czułczyce	TWP	05-04-2-11-250 -i -00	1 100	100	1 000	gruntowa nieulepszona	17
09-Les.11	11.Czułczyce	TWP	05-04-2-11-311 -c -00	1 500	100	1 400	gruntowa nieulepszona	2

Zestawienie odległości i warunków zrywki drewna

Pakiet: 10-Les.12

PAKIET	Leśnictwo	Grupa czynności	Adres leśny	Odległość zrywki [metr]	Odległość zrywki po lesie [metr]	Odległość zrywki poza lasem [metr]	Typ nawierzchni	Nachylenie terenu %
10-Les.12	12.Stańków	IIDU	05-04-2-12-281 -c -00	800	700	100	gruntowa nieulepszona	3
10-Les.12	12.Stańków	IIIB	05-04-2-12-282 -d -00	400	200	200	gruntowa ulepszona	4
10-Les.12	12.Stańków	IIIB	05-04-2-12-282 -j -00	300	100	200	gruntowa nieulepszona	7
10-Les.12	12.Stańków	IIIB	05-04-2-12-288 -a -00	700	500	200	gruntowa nieulepszona	3
10-Les.12	12.Stańków	IIIB	05-04-2-12-289 -l -99	800	600	200	gruntowa nieulepszona	5
10-Les.12	12.Stańków	IIIB	05-04-2-12-292 -a -00	5 000	400	4 600	gruntowa nieulepszona	6
10-Les.12	12.Stańków	IIIBU	05-04-2-12-290 -k -00	700	600	100	gruntowa nieulepszona	4
10-Les.12	12.Stańków	IIIBU	05-04-2-12-297 -a -00	400	300	100	gruntowa nieulepszona	5
10-Les.12	12.Stańków	PR	05-04-2-12- - -	500	400	100	gruntowa nieulepszona	3
10-Les.12	12.Stańków	PTP	05-04-2-12- - -	500	400	100	gruntowa nieulepszona	3
10-Les.12	12.Stańków	PTW	05-04-2-12- - -	500	400	100	gruntowa nieulepszona	3
10-Les.12	12.Stańków	TPP	05-04-2-12-272 -a -00	500	300	200	gruntowa nieulepszona	4
10-Les.12	12.Stańków	TPP	05-04-2-12-272 -b -00	500	300	200	gruntowa nieulepszona	3
10-Les.12	12.Stańków	TPP	05-04-2-12-272 -d -00	400	300	100	gruntowa nieulepszona	5
10-Les.12	12.Stańków	TPP	05-04-2-12-272 -g -00	500	400	100	gruntowa ulepszona	4
10-Les.12	12.Stańków	TPP	05-04-2-12-273 -a -00	500	400	100	gruntowa ulepszona	4
10-Les.12	12.Stańków	TPP	05-04-2-12-273 -b -00	400	300	100	gruntowa ulepszona	3
10-Les.12	12.Stańków	TPP	05-04-2-12-273 -f -00	300	100	200	gruntowa nieulepszona	3
10-Les.12	12.Stańków	TPP	05-04-2-12-274 -h -00	1 200	400	800	gruntowa nieulepszona	4
10-Les.12	12.Stańków	TPP	05-04-2-12-276 -c -00	300	100	200	gruntowa nieulepszona	4
10-Les.12	12.Stańków	TPP	05-04-2-12-276 -i -00	200	100	100	gruntowa nieulepszona	4
10-Les.12	12.Stańków	TPP	05-04-2-12-278 -a -00	800	300	500	gruntowa nieulepszona	4
10-Les.12	12.Stańków	TPP	05-04-2-12-278 -b -00	900	200	700	gruntowa nieulepszona	5
10-Les.12	12.Stańków	TPP	05-04-2-12-280 -k -00	1 100	200	900	gruntowa nieulepszona	5
10-Les.12	12.Stańków	TPP	05-04-2-12-287 -a -00	1 000	200	800	gruntowa nieulepszona	7
10-Les.12	12.Stańków	TPP	05-04-2-12-289 -b -00	600	300	300	gruntowa nieulepszona	3
10-Les.12	12.Stańków	TPP	05-04-2-12-289 -c -00	600	300	300	gruntowa nieulepszona	3
10-Les.12	12.Stańków	TPP	05-04-2-12-289 -d -00	800	100	700	gruntowa nieulepszona	7
10-Les.12	12.Stańków	TPP	05-04-2-12-290 -a -00	500	100	400	gruntowa ulepszona	2
10-Les.12	12.Stańków	TPP	05-04-2-12-290 -l -00	500	200	300	gruntowa nieulepszona	3
10-Les.12	12.Stańków	TPP	05-04-2-12-291 -f -00	300	200	100	gruntowa nieulepszona	3
10-Les.12	12.Stańków	TPP	05-04-2-12-292 -f -00	300	200	100	gruntowa nieulepszona	6
10-Les.12	12.Stańków	TPP	05-04-2-12-294 -a -00	900	800	100	gruntowa nieulepszona	3
10-Les.12	12.Stańków	TPP	05-04-2-12-294 -d -00	1 000	900	100	gruntowa nieulepszona	2
10-Les.12	12.Stańków	TPP	05-04-2-12-295 -a -00	600	200	400	gruntowa nieulepszona	3
10-Les.12	12.Stańków	TPP	05-04-2-12-295 -c -00	500	200	300	gruntowa nieulepszona	4
10-Les.12	12.Stańków	TPP	05-04-2-12-295 -d -00	300	200	100	gruntowa ulepszona	3
10-Les.12	12.Stańków	TPP	05-04-2-12-295 -g -00	500	200	300	gruntowa nieulepszona	2
10-Les.12	12.Stańków	TPP	05-04-2-12-305 -j -00	100	100	0		6
10-Les.12	12.Stańków	TPP	05-04-2-12-305 -m -00	100	100	0		5
10-Les.12	12.Stańków	TPP	05-04-2-12-320 -a -99	1 100	400	700	gruntowa nieulepszona	4
10-Les.12	12.Stańków	TPP	05-04-2-12-320 -b -00	900	300	600	gruntowa nieulepszona	4

Zestawienie odległości i warunków zrywki drewna

PAKIET	Leśnictwo	Grupa czynności	Adres leśny	Odległość zrywki [metr]	Odległość zrywki po lesie [metr]	Odległość zrywki poza lasem [metr]	Typ nawierzchni	Nachylenie terenu %
10-Les.12	12.Stańków	TPP	05-04-2-12-321 -d -00	1 200	400	800	gruntowa nieulepszona	4
10-Les.12	12.Stańków	TWP	05-04-2-12-274 -d -00	1 200	400	800	gruntowa nieulepszona	4
10-Les.12	12.Stańków	TWP	05-04-2-12-280 -a -00	1 000	800	200	gruntowa nieulepszona	4
10-Les.12	12.Stańków	TWP	05-04-2-12-299 -i -00	300	200	100	gruntowa nieulepszona	3
10-Les.12	12.Stańków	TWP	05-04-2-12-305 -a -00	600	500	100	gruntowa nieulepszona	5
10-Les.12	12.Stańków	TWP	05-04-2-12-305 -dx -00	900	300	600	gruntowa nieulepszona	2
10-Les.12	12.Stańków	TWP	05-04-2-12-305 -jx -00	900	100	800	gruntowa nieulepszona	2
10-Les.12	12.Stańków	TWP	05-04-2-12-305 -mx -00	1 000	200	800	gruntowa nieulepszona	2
10-Les.12	12.Stańków	TWP	05-04-2-12-305 -w -00	400	200	200	gruntowa ulepszona	4

Zestawienie odległości i warunków zrywki drewna

Pakiet: 11-Les.16

PAKIET	Leśnictwo	Grupa czynności	Adres leśny	Odległość zrywki [metr]	Odległość zrywki po lesie [metr]	Odległość zrywki poza lasem [metr]	Typ nawierzchni	Nachylenie terenu %
11-Les.16	16.Wierzchowiny	IIIB	05-04-1-16-225 -a -99	1 000	100	900	gruntowa nieulepszona	3
11-Les.16	16.Wierzchowiny	IIIB	05-04-1-16-241 -c -00	500	100	400	gruntowa nieulepszona	3
11-Les.16	16.Wierzchowiny	IIIB	05-04-1-16-242 -b -00	600	100	500	gruntowa nieulepszona	0
11-Les.16	16.Wierzchowiny	IIIB	05-04-1-16-244 -c -00	400	100	300	gruntowa nieulepszona	6
11-Les.16	16.Wierzchowiny	IIIB	05-04-1-16-268 -b -00	200	100	100	twarda	4
11-Les.16	16.Wierzchowiny	IIIB	05-04-1-16-275 -f -01	300	100	200	gruntowa nieulepszona	2
11-Les.16	16.Wierzchowiny	IIIBU	05-04-1-16-243 -a -00	500	100	400	gruntowa nieulepszona	3
11-Les.16	16.Wierzchowiny	IIIBU	05-04-1-16-275 -d -00	500	100	400	gruntowa nieulepszona	3
11-Les.16	16.Wierzchowiny	PR	05-04-1-16- - -	1 000	200	800	gruntowa nieulepszona	3
11-Les.16	16.Wierzchowiny	PTP	05-04-1-16- - -	1 000	200	800	gruntowa nieulepszona	3
11-Les.16	16.Wierzchowiny	PTW	05-04-1-16- - -	1 000	200	800	gruntowa nieulepszona	3
11-Les.16	16.Wierzchowiny	TPP	05-04-1-16-226 -a -00	1 000	100	900	gruntowa nieulepszona	4
11-Les.16	16.Wierzchowiny	TPP	05-04-1-16-227 -c -00	1 200	100	1 100	gruntowa nieulepszona	2
11-Les.16	16.Wierzchowiny	TPP	05-04-1-16-228 -c -00	600	100	500	gruntowa nieulepszona	3
11-Les.16	16.Wierzchowiny	TPP	05-04-1-16-250 -d -00	300	100	200	gruntowa nieulepszona	2
11-Les.16	16.Wierzchowiny	TPP	05-04-1-16-250 -g -00	500	100	400	gruntowa nieulepszona	3
11-Les.16	16.Wierzchowiny	TPP	05-04-1-16-252 -d -00	1 000	200	800	gruntowa nieulepszona	4
11-Les.16	16.Wierzchowiny	TPP	05-04-1-16-253 -a -00	700	100	600	gruntowa nieulepszona	4
11-Les.16	16.Wierzchowiny	TPP	05-04-1-16-253 -c -00	300	100	200	gruntowa nieulepszona	4
11-Les.16	16.Wierzchowiny	TPP	05-04-1-16-256 -b -00	900	200	700	gruntowa nieulepszona	6
11-Les.16	16.Wierzchowiny	TPP	05-04-1-16-256 -f -00	900	200	700	gruntowa nieulepszona	5
11-Les.16	16.Wierzchowiny	TPP	05-04-1-16-261 -b -00	700	100	600	gruntowa nieulepszona	4
11-Les.16	16.Wierzchowiny	TPP	05-04-1-16-264 -b -00	600	200	400	gruntowa nieulepszona	4
11-Les.16	16.Wierzchowiny	TPP	05-04-1-16-264 -d -00	400	100	300	gruntowa nieulepszona	4
11-Les.16	16.Wierzchowiny	TPP	05-04-1-16-265 -c -00	500	100	400	gruntowa nieulepszona	4
11-Les.16	16.Wierzchowiny	TPP	05-04-1-16-295 -a -00	500	500	0		0
11-Les.16	16.Wierzchowiny	TPP	05-04-1-16-295 -b -00	300	300	0		
11-Les.16	16.Wierzchowiny	TPP	05-04-1-16-295 -c -00	300	300	0		
11-Les.16	16.Wierzchowiny	TPP	05-04-1-16-295 -d -00	100	100	0		
11-Les.16	16.Wierzchowiny	TWP	05-04-1-16-246 -a -00	500	100	400	gruntowa nieulepszona	3

Zestawienie odległości i warunków zrywki drewna

Pakiet: 12-Les.17

PAKIET	Leśnictwo	Grupa czynności	Adres leśny	Odległość zrywki [metr]	Odległość zrywki po lesie [metr]	Odległość zrywki poza lasem [metr]	Typ nawierzchni	Nachylenie terenu %
12-Les.17	17.Góry	IIA	05-04-2-17-370 -d -00	200	200	0		
12-Les.17	17.Góry	IIIB	05-04-2-17-369 -f -00	300	300	0		
12-Les.17	17.Góry	IIIB	05-04-2-17-382 -d -00	100	100	0		
12-Les.17	17.Góry	IIIB	05-04-2-17-389 -d -00	800	200	600	gruntowa nieulepszona	4
12-Les.17	17.Góry	PR	05-04-2-17- - -	1 500	700	800	gruntowa nieulepszona	3
12-Les.17	17.Góry	PTP	05-04-2-17- - -	1 500	700	800	gruntowa nieulepszona	3
12-Les.17	17.Góry	PTW	05-04-2-17- - -	1 500	700	800	gruntowa nieulepszona	3
12-Les.17	17.Góry	TPP	05-04-2-17-344 -a -00	600	300	300	gruntowa nieulepszona	5
12-Les.17	17.Góry	TPP	05-04-2-17-347 -a -00	1 700	300	1 400	gruntowa nieulepszona	5
12-Les.17	17.Góry	TPP	05-04-2-17-352 -a -00	500	300	200	gruntowa nieulepszona	2
12-Les.17	17.Góry	TPP	05-04-2-17-369 -a -00	600	500	100	gruntowa nieulepszona	4
12-Les.17	17.Góry	TPP	05-04-2-17-386 -a -00	200	100	100	gruntowa nieulepszona	1
12-Les.17	17.Góry	TPP	05-04-2-17-386 -b -00	700	200	500	gruntowa nieulepszona	1
12-Les.17	17.Góry	TPP	05-04-2-17-387 -a -00	400	100	300	gruntowa nieulepszona	1
12-Les.17	17.Góry	TPP	05-04-2-17-390 -a -00	200	200	0		0
12-Les.17	17.Góry	TPP	05-04-2-17-390 -c -00	200	200	0		3
12-Les.17	17.Góry	TPP	05-04-2-17-390 -g -00	400	100	300	gruntowa nieulepszona	1
12-Les.17	17.Góry	TPP	05-04-2-17-392 -c -00	900	400	500	twarda	1
12-Les.17	17.Góry	TWP	05-04-2-17-330 -d -00	1 000	700	300	gruntowa nieulepszona	1
12-Les.17	17.Góry	TWP	05-04-2-17-381 -c -00	600	300	300	gruntowa nieulepszona	1
12-Les.17	17.Góry	TWP	05-04-2-17-381 -h -00	500	200	300	gruntowa nieulepszona	1
12-Les.17	17.Góry	TWP	05-04-2-17-387 -b -00	500	200	300	gruntowa nieulepszona	1

Zestawienie odległości i warunków zrywki drewna

Pakiet: 13-Les.18

PAKIET	Leśnictwo	Grupa czynności	Adres leśny	Odległość zrywki [metr]	Odległość zrywki po lesie [metr]	Odległość zrywki poza lasem [metr]	Typ nawierzchni	Nachylenie terenu %
13-Les.18	18.Pawłów	IB	05-04-2-18-423 -b -00	300	100	200	gruntowa nieulepszona	4
13-Les.18	18.Pawłów	IB	05-04-2-18-432 -c -00	400	100	300	twarda	2
13-Les.18	18.Pawłów	IIIAU	05-04-2-18-439 -i -00	200	100	100	gruntowa nieulepszona	5
13-Les.18	18.Pawłów	IIIAU	05-04-2-18-439 -k -00	300	200	100	gruntowa nieulepszona	5
13-Les.18	18.Pawłów	IIIAU	05-04-2-18-440 -f -00	300	200	100	twarda	4
13-Les.18	18.Pawłów	IIIB	05-04-2-18-414 -b -99	300	200	100	gruntowa ulepszona	2
13-Les.18	18.Pawłów	IIIB	05-04-2-18-422 -l -00	200	100	100	gruntowa nieulepszona	2
13-Les.18	18.Pawłów	IIIB	05-04-2-18-425 -a -01	3 000	400	2 600	gruntowa nieulepszona	7
13-Les.18	18.Pawłów	IIIB	05-04-2-18-428 -b -01	2 900	400	2 500	gruntowa nieulepszona	7
13-Les.18	18.Pawłów	IIIBU	05-04-2-18-422 -k -00	600	200	400	gruntowa nieulepszona	2
13-Les.18	18.Pawłów	IIIBU	05-04-2-18-435 -n -00	300	100	200	gruntowa nieulepszona	2
13-Les.18	18.Pawłów	PR	05-04-2-18- - -	600	300	300	gruntowa nieulepszona	4
13-Les.18	18.Pawłów	PTP	05-04-2-18- - -	300	300	0		
13-Les.18	18.Pawłów	PTW	05-04-2-18- - -	300	300	0		
13-Les.18	18.Pawłów	TPP	05-04-2-18-333 -s -00	3 000	400	2 600	gruntowa nieulepszona	15
13-Les.18	18.Pawłów	TPP	05-04-2-18-333 -x -00	1 700	700	1 000	gruntowa nieulepszona	10
13-Les.18	18.Pawłów	TPP	05-04-2-18-336A -m -00	500	400	100	gruntowa nieulepszona	1
13-Les.18	18.Pawłów	TPP	05-04-2-18-337 -a -00	1 200	1 000	200	gruntowa nieulepszona	5
13-Les.18	18.Pawłów	TPP	05-04-2-18-337 -c -00	400	300	100	gruntowa nieulepszona	7
13-Les.18	18.Pawłów	TPP	05-04-2-18-337 -f -00	200	100	100	gruntowa nieulepszona	3
13-Les.18	18.Pawłów	TPP	05-04-2-18-338 -b -00	800	400	400	gruntowa nieulepszona	6
13-Les.18	18.Pawłów	TPP	05-04-2-18-338 -d -00	500	200	300	gruntowa nieulepszona	5
13-Les.18	18.Pawłów	TPP	05-04-2-18-338 -f -00	500	200	300	gruntowa nieulepszona	7
13-Les.18	18.Pawłów	TPP	05-04-2-18-339 -b -00	2 200	500	1 700	gruntowa nieulepszona	6
13-Les.18	18.Pawłów	TPP	05-04-2-18-412 -d -00	1 800	600	1 200	gruntowa nieulepszona	6
13-Les.18	18.Pawłów	TPP	05-04-2-18-414 -a -00	500	400	100	gruntowa ulepszona	5
13-Les.18	18.Pawłów	TPP	05-04-2-18-432 -d -00	900	400	500	twarda	2
13-Les.18	18.Pawłów	TWP	05-04-2-18-333A -d -00	1 500	1 200	300	gruntowa nieulepszona	8
13-Les.18	18.Pawłów	TWP	05-04-2-18-333A -w -00	3 800	400	3 400	gruntowa ulepszona	8
13-Les.18	18.Pawłów	TWP	05-04-2-18-333A -x -00	4 000	500	3 500	gruntowa ulepszona	8
13-Les.18	18.Pawłów	TWP	05-04-2-18-333 -w -00	2 800	300	2 500	gruntowa nieulepszona	15
13-Les.18	18.Pawłów	TWP	05-04-2-18-333 -z -00	1 500	500	1 000	gruntowa nieulepszona	4
13-Les.18	18.Pawłów	TWP	05-04-2-18-335 -i -00	400	300	100	gruntowa ulepszona	5
13-Les.18	18.Pawłów	TWP	05-04-2-18-336A -l -00	300	200	100	gruntowa nieulepszona	1
13-Les.18	18.Pawłów	TWP	05-04-2-18-336 -i -00	1 200	300	900	gruntowa nieulepszona	5
13-Les.18	18.Pawłów	TWP	05-04-2-18-336 -k -00	1 300	400	900	gruntowa nieulepszona	5
13-Les.18	18.Pawłów	TWP	05-04-2-18-339A -a -00	3 500	300	3 200	twarda	4

Zestawienie pozycji z dodatkowymi utrudnieniami w zakresie pozyskania i zrywki

Pakiet: 01-Les.01,15

Leśnictwo	Grupa czynności	Adres leśny	Utrudnienia (przyczyna) w zakresie pozyskania drewna	Współczynnik	Utrudnienia (przyczyna) w zakresie zrywki drewna	Współczynnik
01.Husynne	IID	05-04-1-01-27 -a -00		1	Miejscowe utrudnienia terenowe	1,1
01.Husynne	TPP	05-04-1-01-31 -a -00	Linie energetyczne, drogi i granice	1,1		1
01.Husynne	TPP	05-04-1-01-31 -h -00	Linie energetyczne, drogi i granice	1,1		1
15.Ostrowy	TPP	05-04-1-15-416 -j -00		1	Miejscowe utrudnienia terenowe	1,1
15.Ostrowy	TPP	05-04-1-15-416 -k -00	Linie energetyczne, drogi i granice	1,1		1

Zestawienie pozycji z dodatkowymi utrudnieniami w zakresie pozyskania i zrywki

Pakiet: 02-Les.03

Leśnictwo	Grupa czynności	Adres leśny	Utrudnienia (przyczyna) w zakresie pozyskania drewna	Współczynnik	Utrudnienia (przyczyna) w zakresie zrywki drewna	Współczynnik
03.Haliczany	IID	05-04-1-03-86 -d -00		1	Słaba nośność gruntu	1,1
03.Haliczany	TPP	05-04-1-03-46 -h -00		1	Słaba nośność gruntu	1,1
03.Haliczany	TWP	05-04-1-03-109 -g -00	Linie energetyczne, drogi i granice	1,2		1

Zestawienie pozycji z dodatkowymi utrudnieniami w zakresie pozyskania i zrywki

Pakiet: 03-Les.04

Leśnictwo	Grupa czynności	Adres leśny	Utrudnienia (przyczyna) w zakresie pozyskania drewna	Współczynnik	Utrudnienia (przyczyna) w zakresie zrywki drewna	Współczynnik
04.Podlaski	IB	05-04-1-04-143 -g -00		1	Słaba nośność gruntu	1,1
04.Podlaski	IIIAU	05-04-1-04-51 -b -00	Linie energetyczne, drogi i granice	1,1		1
04.Podlaski	IVD	05-04-1-04-124 -j -00		1	Słaba nośność gruntu	1,1
04.Podlaski	TPP	05-04-1-04-120 -a -00	Linie energetyczne, drogi i granice	1,1		1
04.Podlaski	TPP	05-04-1-04-120 -c -00	Linie energetyczne, drogi i granice	1,1		1
04.Podlaski	TPP	05-04-1-04-124 -a -00	Ochrona elementów przyrod. i kulturowych	1,1	Słaba nośność gruntu	1,1
04.Podlaski	TPP	05-04-1-04-143 -a -00		1	Słaba nośność gruntu	1,1
04.Podlaski	TPP	05-04-1-04-144 -a -00		1	Słaba nośność gruntu	1,1
04.Podlaski	TPP	05-04-1-04-144 -b -00		1	Słaba nośność gruntu	1,1
04.Podlaski	TPP	05-04-1-04-54 -g -00	Rabatowalki	1,1	Rabatowalki	1,1
04.Podlaski	TPP	05-04-1-04-54 -k -00		1	Słaba nośność gruntu	1,1
04.Podlaski	TPP	05-04-1-04-55 -c -00	Linie energetyczne, drogi i granice	1,1	Słaba nośność gruntu	1,1
04.Podlaski	TPP	05-04-1-04-55 -f -00	Linie energetyczne, drogi i granice	1,1		1

Zestawienie pozycji z dodatkowymi utrudnieniami w zakresie pozyskania i zrywki

Pakiet: 04-Les.05

Leśnictwo	Grupa czynności	Adres leśny	Utrudnienia (przyczyna) w zakresie pozyskania drewna	Współczynnik	Utrudnienia (przyczyna) w zakresie zrywki drewna	Współczynnik
05.Kumów	IIIB	05-04-1-05-158 -b -99		1	Słaba nośność gruntu	1,1
05.Kumów	IIIB	05-04-1-05-167 -b -00		1	Słaba nośność gruntu	1,1
05.Kumów	IIIB	05-04-1-05-170 -f -00		1	Słaba nośność gruntu	1,1
05.Kumów	IIIB	05-04-1-05-171 -c -99		1	Słaba nośność gruntu	1,1
05.Kumów	IIIB	05-04-1-05-171 -d -99		1	Słaba nośność gruntu	1,1
05.Kumów	IIIB	05-04-1-05-171 -g -99		1	Słaba nośność gruntu	1,1
05.Kumów	IIIB	05-04-1-05-172 -d -00		1	Słaba nośność gruntu	1,1
05.Kumów	IIIB	05-04-1-05-173 -a -99		1	Słaba nośność gruntu	1,1
05.Kumów	IIIB	05-04-1-05-185 -b -00		1	Słaba nośność gruntu	1,1
05.Kumów	IIIB	05-04-1-05-190 -a -99		1	Słaba nośność gruntu	1,1
05.Kumów	IIIBU	05-04-1-05-173 -c -00		1	Słaba nośność gruntu	1,1
05.Kumów	IIIBU	05-04-1-05-186 -a -00		1	Słaba nośność gruntu	1,1
05.Kumów	PR	05-04-1-05- - -		1	Słaba nośność gruntu	1,1
05.Kumów	PTP	05-04-1-05- - -		1	Słaba nośność gruntu	1,1
05.Kumów	TPP	05-04-1-05-159 -c -00		1	Słaba nośność gruntu	1,1
05.Kumów	TPP	05-04-1-05-160 -d -00		1	Słaba nośność gruntu	1,1
05.Kumów	TPP	05-04-1-05-271 -a -00	Linie energetyczne, drogi i granice	1,1	Słaba nośność gruntu	1,1
05.Kumów	TPP	05-04-1-05-271 -c -00		1	Słaba nośność gruntu	1,1
05.Kumów	TPP	05-04-1-05-272 -a -00	Linie energetyczne, drogi i granice	1,1	Słaba nośność gruntu	1,1
05.Kumów	TPP	05-04-1-05-272 -b -00		1	Słaba nośność gruntu	1,1
05.Kumów	TPP	05-04-1-05-272 -c -00		1	Słaba nośność gruntu	1,1
05.Kumów	TPP	05-04-1-05-272 -d -00		1	Słaba nośność gruntu	1,1
05.Kumów	TPP	05-04-1-05-272 -g -00		1	Słaba nośność gruntu	1,1
05.Kumów	TPP	05-04-1-05-272 -h -00		1	Słaba nośność gruntu	1,1

Zestawienie pozycji z dodatkowymi utrudnieniami w zakresie pozyskania i zrywki

Pakiet: 05-Les.06

Leśnictwo	Grupa czynności	Adres leśny	Utrudnienia (przyczyna) w zakresie pozyskania drewna	Współczynnik	Utrudnienia (przyczyna) w zakresie zrywki drewna	Współczynnik
06.Wojsławice	IB	05-04-1-06-207 -c -00		1	Słaba nośność gruntu	1,1
06.Wojsławice	IIIBU	05-04-1-06-208 -b -00		1	Słaba nośność gruntu	1,1
06.Wojsławice	IIIBU	05-04-1-06-212 -c -00		1	Słaba nośność gruntu	1,1
06.Wojsławice	IIIBU	05-04-1-06-213 -j -00		1	Słaba nośność gruntu	1,1
06.Wojsławice	IIIBU	05-04-1-06-216 -c -00		1	Słaba nośność gruntu	1,1
06.Wojsławice	PR	05-04-1-06- - -		1	Słaba nośność gruntu	1,1
06.Wojsławice	PTP	05-04-1-06- - -		1	Słaba nośność gruntu	1,1
06.Wojsławice	PTW	05-04-1-06- - -		1	Słaba nośność gruntu	1,1
06.Wojsławice	TPP	05-04-1-06-198 -b -00		1	Słaba nośność gruntu	1,1
06.Wojsławice	TPP	05-04-1-06-207 -a -00		1	Słaba nośność gruntu	1,1
06.Wojsławice	TPP	05-04-1-06-211 -f -00		1	Słaba nośność gruntu	1,1
06.Wojsławice	TPP	05-04-1-06-218 -d -00		1	Słaba nośność gruntu	1,1
06.Wojsławice	TPP	05-04-1-06-219 -f -00		1	Słaba nośność gruntu	1,1
06.Wojsławice	TPP	05-04-1-06-290 -b -00		1	Słaba nośność gruntu	1,1
06.Wojsławice	TWP	05-04-1-06-194 -d -00		1	Słaba nośność gruntu	1,1
06.Wojsławice	TWP	05-04-1-06-195 -b -00		1	Słaba nośność gruntu	1,1
06.Wojsławice	TWP	05-04-1-06-206 -c -00		1	Słaba nośność gruntu	1,1
06.Wojsławice	TWP	05-04-1-06-220 -f -00		1	Słaba nośność gruntu	1,1
06.Wojsławice	TWP	05-04-1-06-292 -c -00		1	Słaba nośność gruntu	1,1

Zestawienie pozycji z dodatkowymi utrudnieniami w zakresie pozyskania i zrywki

Pakiet: 06-Les.07

Leśnictwo	Grupa czynności	Adres leśny	Utrudnienia (przyczyna) w zakresie pozyskania drewna	Współczynnik	Utrudnienia (przyczyna) w zakresie zrywki drewna	Współczynnik
07.Świerszczów	IB	05-04-2-07-22 -ix -00	Linie energetyczne, drogi i granice	1,1		1
07.Świerszczów	IB	05-04-2-07-22 -t -00	Linie energetyczne, drogi i granice	1,1		1
07.Świerszczów	IIDU	05-04-2-07-31 -c -00	Miejscowe przeszkody terenowe	1,1	Miejscowe utrudnienia terenowe	1,1
07.Świerszczów	IIIB	05-04-2-07-40 -c -00		1	Miejscowe utrudnienia terenowe	1,1
07.Świerszczów	TPP	05-04-2-07-11 -a -00		1	Słaba nośność gruntu	1,1
07.Świerszczów	TPP	05-04-2-07-13 -c -00		1	Słaba nośność gruntu	1,1
07.Świerszczów	TPP	05-04-2-07-150C -f -00		1	Miejscowe utrudnienia terenowe	1,1
07.Świerszczów	TPP	05-04-2-07-151A -a -00	Linie energetyczne, drogi i granice	1,1		1
07.Świerszczów	TPP	05-04-2-07-152A -c -00	Linie energetyczne, drogi i granice	1,1		1
07.Świerszczów	TPP	05-04-2-07-152A -f -00	Linie energetyczne, drogi i granice	1,1		1
07.Świerszczów	TPP	05-04-2-07-153 -c -00	Linie energetyczne, drogi i granice	1,1		1
07.Świerszczów	TPP	05-04-2-07-16 -c -00	Linie energetyczne, drogi i granice	1,1	Słaba nośność gruntu	1,1
07.Świerszczów	TWP	05-04-2-07-150A -f -00	Linie energetyczne, drogi i granice	1,1		1
07.Świerszczów	TWP	05-04-2-07-150C -h -00	Linie energetyczne, drogi i granice	1,1		1
07.Świerszczów	TWP	05-04-2-07-151A -b -00	Linie energetyczne, drogi i granice	1,1		1
07.Świerszczów	TWP	05-04-2-07-151A -c -00	Linie energetyczne, drogi i granice	1,1		1
07.Świerszczów	TWP	05-04-2-07-151 -b -00	Linie energetyczne, drogi i granice	1,1		1
07.Świerszczów	TWP	05-04-2-07-153 -d -00	Linie energetyczne, drogi i granice	1,1		1
07.Świerszczów	TWP	05-04-2-07-22 -jx -00	Linie energetyczne, drogi i granice	1,1		1
07.Świerszczów	TWP	05-04-2-07-22 -w -00	Linie energetyczne, drogi i granice	1,1		1

Zestawienie pozycji z dodatkowymi utrudnieniami w zakresie pozyskania i zrywki

Pakiet: 07-Les.09

Leśnictwo	Grupa czynności	Adres leśny	Utrudnienia (przyczyna) w zakresie pozyskania drewna	Współczynnik	Utrudnienia (przyczyna) w zakresie zrywki drewna	Współczynnik
09.Sawin	TPP	05-04-2-09-101 -a -00		1	Słaba nośność gruntu	1,1
09.Sawin	TPP	05-04-2-09-101 -b -00		1	Słaba nośność gruntu	1,1

Zestawienie pozycji z dodatkowymi utrudnieniami w zakresie pozyskania i zrywki

Pakiet: 08-Les.10,13

Leśnictwo	Grupa czynności	Adres leśny	Utrudnienia (przyczyna) w zakresie pozyskania drewna	Współczynnik	Utrudnienia (przyczyna) w zakresie zrywki drewna	Współczynnik
10.Borek	IIIB	05-04-2-10-217 -d -00		1	Słaba nośność gruntu	1,1
10.Borek	TPP	05-04-2-10-53C -a -00	Linie energetyczne, drogi i granice	1,1		1
10.Borek	TPP	05-04-2-10-53C -c -00	Linie energetyczne, drogi i granice	1,1		1
10.Borek	TWP	05-04-2-10-98 -c -00		1	Słaba nośność gruntu	1,1
13.Świerże	TPP	05-04-1-13-319 -d -00	Linie energetyczne, drogi i granice	1,1		1
13.Świerże	TPP	05-04-1-13-334 -d -00		1	Słaba nośność gruntu	1,1

Zestawienie pozycji z dodatkowymi utrudnieniami w zakresie pozyskania i zrywki

Pakiet: 09-Les.11

Leśnictwo	Grupa czynności	Adres leśny	Utrudnienia (przyczyna) w zakresie pozyskania drewna	Współczynnik	Utrudnienia (przyczyna) w zakresie zrywki drewna	Współczynnik
11.Czułczyce	IID	05-04-2-11-314 -d -00	Linie energetyczne, drogi i granice	1,1		1
11.Czułczyce	TPP	05-04-2-11-307 -a -00	Linie energetyczne, drogi i granice	1,1		1
11.Czułczyce	TPP	05-04-2-11-307 -f -00	Linie energetyczne, drogi i granice	1,1		1

Zestawienie pozycji z dodatkowymi utrudnieniami w zakresie pozyskania i zry

Pakiet: 10-Les.12

Leśnictwo	Grupa czynności	Adres leśny	Utrudnienia (przyczyna) w zakresie pozyskania drewna	Współczynnik	Utrudnienia (przyczyna) w zakresie zrywki drewna	Współczynnik

Zestawienie pozycji z dodatkowymi utrudnieniami w zakresie pozyskania i zry

Pakiet: 11-Les.16

Leśnictwo	Grupa czynności	Adres leśny	Utrudnienia (przyczyna) w zakresie pozyskania drewna	Współczynnik	Utrudnienia (przyczyna) w zakresie zrywki drewna	Współczynnik

Zestawienie pozycji z dodatkowymi utrudnieniami w zakresie pozyskania i zrywki

Pakiet: 12-Les.17

Leśnictwo	Grupa czynności	Adres leśny	Utrudnienia (przyczyna) w zakresie pozyskania drewna	Współczynnik	Utrudnienia (przyczyna) w zakresie zrywki drewna	Współczynnik
17.Góry	IIIB	05-04-2-17-389 -d -00	Linie energetyczne, drogi i granice	1,1		1
17.Góry	TPP	05-04-2-17-344 -a -00		1	Słaba nośność gruntu	1,1
17.Góry	TPP	05-04-2-17-347 -a -00		1	Słaba nośność gruntu	1,1

Zestawienie pozycji z dodatkowymi utrudnieniami w zakresie pozyskania i zrywki

Pakiet: 13-Les.18

Leśnictwo	Grupa czynności	Adres leśny	Utrudnienia (przyczyna) w zakresie pozyskania drewna	Współczynnik	Utrudnienia (przyczyna) w zakresie zrywki drewna	Współczynnik
18.Pawłów	IB	05-04-2-18-432 -c -00	Linie energetyczne, drogi i granice	1,1		1
18.Pawłów	IIIAU	05-04-2-18-440 -f -00	Linie energetyczne, drogi i granice	1,1		1
18.Pawłów	IIIB	05-04-2-18-414 -b -99		1	Słaba nośność gruntu	1,1
18.Pawłów	IIIB	05-04-2-18-425 -a -01	Linie energetyczne, drogi i granice	1,1	Słaba nośność gruntu	1,1
18.Pawłów	IIIBU	05-04-2-18-435 -n -00		1	Słaba nośność gruntu	1,1
18.Pawłów	TPP	05-04-2-18-333 -s -00		1	Słaba nośność gruntu	1,1
18.Pawłów	TPP	05-04-2-18-336A -m -00	Linie energetyczne, drogi i granice	1,1		1
18.Pawłów	TPP	05-04-2-18-337 -a -00	Linie energetyczne, drogi i granice	1,1		1
18.Pawłów	TPP	05-04-2-18-337 -f -00		1	Miejscowe utrudnienia terenowe	1,1
18.Pawłów	TPP	05-04-2-18-412 -d -00		1	Słaba nośność gruntu	1,1
18.Pawłów	TPP	05-04-2-18-414 -a -00		1	Słaba nośność gruntu	1,1
18.Pawłów	TWP	05-04-2-18-333A -x -00		1	Miejscowe utrudnienia terenowe	1,1
18.Pawłów	TWP	05-04-2-18-333 -w -00	Miejscowe przeszkody terenowe	1,1	Miejscowe utrudnienia terenowe	1,1
18.Pawłów	TWP	05-04-2-18-335 -i -00		1	Słaba nośność gruntu	1,1
18.Pawłów	TWP	05-04-2-18-336A -l -00	Linie energetyczne, drogi i granice	1,1		1
18.Pawłów	TWP	05-04-2-18-339A -a -00	Linie energetyczne, drogi i granice	1,1	Miejscowe utrudnienia terenowe	1,1

Zestawienie pozycji nieudostępniionych do maszynowego pozyskania drewna

Pakiet: 01-Les.01,15

Zamawiający nie wskazuje pozycji, dla których pozyskanie maszynowe jest niedopuszczalne.

Wybór technologii pozyskania drewna należy do Wykonawcy, który powinien dostosować wybór technologii, w tym parametry (gabaryty) sprzętu do możliwości drzewostanu (jego skład gatunkowy, wiek, budowa drzewostanu, konfiguracja terenu).

Zamawiający zastrzega, że w przypadku gdy pozyskanie maszynami wielooperacyjnymi przyczyniać się będzie do powstania znacznych szkód w drzewostanie, Zamawiającemu przysługuje prawo do zatrzymania prac i nakazania Wykonawcy zmiany technologii pozyskania i zrywki drewna.

Zestawienie pozycji nieudostępniionych do maszynowego pozyskania drewna

Pakiet: 02-Les.03

Zamawiający nie wskazuje pozycji, dla których pozyskanie maszynowe jest niedopuszczalne.

Wybór technologii pozyskania drewna należy do Wykonawcy, który powinien dostosować wybór technologii, w tym parametry (gabaryty) sprzętu do możliwości drzewostanu (jego skład gatunkowy, wiek, budowa drzewostanu, konfiguracja terenu).

Zamawiający zastrzega, że w przypadku gdy pozyskanie maszynami wielooperacyjnymi przyczyniać się będzie do powstania znacznych szkód w drzewostanie, Zamawiającemu przysługuje prawo do zatrzymania prac i nakazania Wykonawcy zmiany technologii pozyskania i zrywki drewna.

Zestawienie pozycji nieudostępniionych do maszynowego pozyskania drewna

Pakiet: 03-Les.04

Zamawiający nie wskazuje pozycji, dla których pozyskanie maszynowe jest niedopuszczalne.

Wybór technologii pozyskania drewna należy do Wykonawcy, który powinien dostosować wybór technologii, w tym parametry (gabaryty) sprzętu do możliwości drzewostanu (jego skład gatunkowy, wiek, budowa drzewostanu, konfiguracja terenu).

Zamawiający zastrzega, że w przypadku gdy pozyskanie maszynami wielooperacyjnymi przyczyniać się będzie do powstania znacznych szkód w drzewostanie, Zamawiającemu przysługuje prawo do zatrzymania prac i nakazania Wykonawcy zmiany technologii pozyskania i zrywki drewna.

Zestawienie pozycji nieudostępniionych do maszynowego pozyskania drewna

Pakiet: 04-Les.05

Zamawiający nie wskazuje pozycji, dla których pozyskanie maszynowe jest niedopuszczalne.

Wybór technologii pozyskania drewna należy do Wykonawcy, który powinien dostosować wybór technologii, w tym parametry (gabaryty) sprzętu do możliwości drzewostanu (jego skład gatunkowy, wiek, budowa drzewostanu, konfiguracja terenu).

Zamawiający zastrzega, że w przypadku gdy pozyskanie maszynami wielooperacyjnymi przyczyniać się będzie do powstania znacznych szkód w drzewostanie, Zamawiającemu przysługuje prawo do zatrzymania prac i nakazania Wykonawcy zmiany technologii pozyskania i zrywki drewna.

Zestawienie pozycji nieudostępniionych do maszynowego pozyskania drewna

Pakiet: 05-Les.06

Zamawiający nie wskazuje pozycji, dla których pozyskanie maszynowe jest niedopuszczalne.

Wybór technologii pozyskania drewna należy do Wykonawcy, który powinien dostosować wybór technologii, w tym parametry (gabaryty) sprzętu do możliwości drzewostanu (jego skład gatunkowy, wiek, budowa drzewostanu, konfiguracja terenu).

Zamawiający zastrzega, że w przypadku gdy pozyskanie maszynami wielooperacyjnymi przyczyniać się będzie do powstania znacznych szkód w drzewostanie, Zamawiającemu przysługuje prawo do zatrzymania prac i nakazania Wykonawcy zmiany technologii pozyskania i zrywki drewna.

Zestawienie pozycji nieudostępniionych do maszynowego pozyskania drewna

Pakiet: 06-Les.07

Zamawiający nie wskazuje pozycji, dla których pozyskanie maszynowe jest niedopuszczalne.

Wybór technologii pozyskania drewna należy do Wykonawcy, który powinien dostosować wybór technologii, w tym parametry (gabaryty) sprzętu do możliwości drzewostanu (jego skład gatunkowy, wiek, budowa drzewostanu, konfiguracja terenu).

Zamawiający zastrzega, że w przypadku gdy pozyskanie maszynami wielooperacyjnymi przyczyniać się będzie do powstania znacznych szkód w drzewostanie, Zamawiającemu przysługuje prawo do zatrzymania prac i nakazania Wykonawcy zmiany technologii pozyskania i zrywki drewna.

Zestawienie pozycji nieudostępniionych do maszynowego pozyskania drewna

Pakiet: 07-Les.09

Zamawiający nie wskazuje pozycji, dla których pozyskanie maszynowe jest niedopuszczalne.

Wybór technologii pozyskania drewna należy do Wykonawcy, który powinien dostosować wybór technologii, w tym parametry (gabaryty) sprzętu do możliwości drzewostanu (jego skład gatunkowy, wiek, budowa drzewostanu, konfiguracja terenu).

Zamawiający zastrzega, że w przypadku gdy pozyskanie maszynami wielooperacyjnymi przyczyniać się będzie do powstania znacznych szkód w drzewostanie, Zamawiającemu przysługuje prawo do zatrzymania prac i nakazania Wykonawcy zmiany technologii pozyskania i zrywki drewna.

Zestawienie pozycji nieudostępniionych do maszynowego pozyskania drewna

Pakiet: 08-Les.10,13

Zamawiający nie wskazuje pozycji, dla których pozyskanie maszynowe jest niedopuszczalne.

Wybór technologii pozyskania drewna należy do Wykonawcy, który powinien dostosować wybór technologii, w tym parametry (gabaryty) sprzętu do możliwości drzewostanu (jego skład gatunkowy, wiek, budowa drzewostanu, konfiguracja terenu).

Zamawiający zastrzega, że w przypadku gdy pozyskanie maszynami wielooperacyjnymi przyczyniać się będzie do powstania znacznych szkód w drzewostanie, Zamawiającemu przysługuje prawo do zatrzymania prac i nakazania Wykonawcy zmiany technologii pozyskania i zrywki drewna.

Zestawienie pozycji nieudostępniionych do maszynowego pozyskania drewna

Pakiet: 09-Les.11

Zamawiający nie wskazuje pozycji, dla których pozyskanie maszynowe jest niedopuszczalne.

Wybór technologii pozyskania drewna należy do Wykonawcy, który powinien dostosować wybór technologii, w tym parametry (gabaryty) sprzętu do możliwości drzewostanu (jego skład gatunkowy, wiek, budowa drzewostanu, konfiguracja terenu).

Zamawiający zastrzega, że w przypadku gdy pozyskanie maszynami wielooperacyjnymi przyczyniać się będzie do powstania znacznych szkód w drzewostanie, Zamawiającemu przysługuje prawo do zatrzymania prac i nakazania Wykonawcy zmiany technologii pozyskania i zrywki drewna.

Zestawienie pozycji nieudostępniionych do maszynowego pozyskania drewna

Pakiet: 10-Les.12

Zamawiający nie wskazuje pozycji, dla których pozyskanie maszynowe jest niedopuszczalne.

Wybór technologii pozyskania drewna należy do Wykonawcy, który powinien dostosować wybór technologii, w tym parametry (gabaryty) sprzętu do możliwości drzewostanu (jego skład gatunkowy, wiek, budowa drzewostanu, konfiguracja terenu).

Zamawiający zastrzega, że w przypadku gdy pozyskanie maszynami wielooperacyjnymi przyczyniać się będzie do powstania znacznych szkód w drzewostanie, Zamawiającemu przysługuje prawo do zatrzymania prac i nakazania Wykonawcy zmiany technologii pozyskania i zrywki drewna.

Zestawienie pozycji nieudostępniionych do maszynowego pozyskania drewna

Pakiet: 11-Les.16

Zamawiający nie wskazuje pozycji, dla których pozyskanie maszynowe jest niedopuszczalne.

Wybór technologii pozyskania drewna należy do Wykonawcy, który powinien dostosować wybór technologii, w tym parametry (gabaryty) sprzętu do możliwości drzewostanu (jego skład gatunkowy, wiek, budowa drzewostanu, konfiguracja terenu).

Zamawiający zastrzega, że w przypadku gdy pozyskanie maszynami wielooperacyjnymi przyczyniać się będzie do powstania znacznych szkód w drzewostanie, Zamawiającemu przysługuje prawo do zatrzymania prac i nakazania Wykonawcy zmiany technologii pozyskania i zrywki drewna.

Zestawienie pozycji nieudostępniionych do maszynowego pozyskania drewna

Pakiet: 12-Les.17

Zamawiający nie wskazuje pozycji, dla których pozyskanie maszynowe jest niedopuszczalne.

Wybór technologii pozyskania drewna należy do Wykonawcy, który powinien dostosować wybór technologii, w tym parametry (gabaryty) sprzętu do możliwości drzewostanu (jego skład gatunkowy, wiek, budowa drzewostanu, konfiguracja terenu).

Zamawiający zastrzega, że w przypadku gdy pozyskanie maszynami wielooperacyjnymi przyczyniać się będzie do powstania znacznych szkód w drzewostanie, Zamawiającemu przysługuje prawo do zatrzymania prac i nakazania Wykonawcy zmiany technologii pozyskania i zrywki drewna.

Zestawienie pozycji nieudostępniionych do maszynowego pozyskania drewna

Pakiet: 13-Les.18

Zamawiający nie wskazuje pozycji, dla których pozyskanie maszynowe jest niedopuszczalne.

Wybór technologii pozyskania drewna należy do Wykonawcy, który powinien dostosować wybór technologii, w tym parametry (gabaryty) sprzętu do możliwości drzewostanu (jego skład gatunkowy, wiek, budowa drzewostanu, konfiguracja terenu).

Zamawiający zastrzega, że w przypadku gdy pozyskanie maszynami wielooperacyjnymi przyczyniać się będzie do powstania znacznych szkód w drzewostanie, Zamawiającemu przysługuje prawo do zatrzymania prac i nakazania Wykonawcy zmiany technologii pozyskania i zrywki drewna.

Informacja o optymalnej technologii pozyskania drewna (potencjał)

Pakiet: 01-Les.01,15

Leśnictwo	Adres leśny	Grupa czynn.	Pozyskanie maszynowe [m3]	%	Pozyskanie ręczne [m3]	%	Razem [m3]
Husynne	05-04-1-01- - -	PR			394	100	394
Husynne	05-04-1-01- - -	PTP			395	100	395
Husynne	05-04-1-01- - -	PTW			100	100	100
Husynne	05-04-1-01-19 -j -00	IIIA			350	100	350
Husynne	05-04-1-01-24 -a -00	IIIB	937	76	295	24	1 232
Husynne	05-04-1-01-26 -d -00	IIIB			879	100	879
Husynne	05-04-1-01-27 -a -00	IID	334	93	24	7	358
Husynne	05-04-1-01-28 -a -00	TPP			78	100	78
Husynne	05-04-1-01-28 -b -00	TPP	420	95	23	5	443
Husynne	05-04-1-01-28 -c -00	TPP			139	100	139
Husynne	05-04-1-01-28 -d -00	TPP			91	100	91
Husynne	05-04-1-01-28 -f -00	TPP			141	100	141
Husynne	05-04-1-01-28 -h -00	TWP			144	100	144
Husynne	05-04-1-01-28 -i -00	TWP	110	84	21	16	131
Husynne	05-04-1-01-28 -j -00	TWP			77	100	77
Husynne	05-04-1-01-28 -k -00	TPP			165	100	165
Husynne	05-04-1-01-28 -m -00	TPP			5	100	5
Husynne	05-04-1-01-29 -d -00	TPP			20	100	20
Husynne	05-04-1-01-30 -c -00	TPP			78	100	78
Husynne	05-04-1-01-31 -a -00	TPP	340	95	17	5	357
Husynne	05-04-1-01-31 -b -00	TPP	185	91	18	9	203
Husynne	05-04-1-01-31 -c -00	TPP			58	100	58
Husynne	05-04-1-01-31 -h -00	TPP	204	70	86	30	290
Husynne	05-04-1-01-33 -c -00	IIIB			200	100	200
Husynne	05-04-1-01-33 -f -00	IIIB			348	100	348
Ostrowy	05-04-1-15- - -	PR			109	100	109
Ostrowy	05-04-1-15- - -	PTP			105	100	105
Ostrowy	05-04-1-15- - -	PTW			15	100	15
Ostrowy	05-04-1-15-381 -b -00	IIIBU			182	100	182
Ostrowy	05-04-1-15-381 -c -00	IIIB			799	100	799
Ostrowy	05-04-1-15-414 -d -00	TPP			135	100	135
Ostrowy	05-04-1-15-415 -a -00	TPP			324	100	324
Ostrowy	05-04-1-15-416 -c -00	IIDU			925	100	925
Ostrowy	05-04-1-15-416 -g -00	TPP			67	100	67
Ostrowy	05-04-1-15-416 -i -00	IID			931	100	931
Ostrowy	05-04-1-15-416 -j -00	TPP			49	100	49
Ostrowy	05-04-1-15-416 -k -00	TPP			465	100	465

Informacja o optymalnej technologii pozyskania drewna (potencjał)

Leśnictwo	Adres leśny	Grupa czynn.	Pozyskanie maszynowe [m3]	%	Pozyskanie ręczne [m3]	%	Razem [m3]
Ostrowy	05-04-1-15-416 -m -00	TPP			127	100	127
Ostrowy	05-04-1-15-417 -h -00	TWP			156	100	156
Ostrowy	05-04-1-15-418 -k -00	TWP			45	100	45
		Suma:	2 530	23	8 580	77	11 110

Informacja o optymalnej technologii pozyskania drewna (potencjał)

Pakiet: 02-Les.03

Leśnictwo	Adres leśny	Grupa czynn.	Pozyskanie maszynowe [m3]	%	Pozyskanie ręczne [m3]	%	Razem [m3]
Haliczany	05-04-1-03- - -	PR			517	100	517
Haliczany	05-04-1-03- - -	PTP			380	100	380
Haliczany	05-04-1-03- - -	PTW			60	100	60
Haliczany	05-04-1-03-100 -g -00	IIIB			116	100	116
Haliczany	05-04-1-03-102 -f -00	TWP			87	100	87
Haliczany	05-04-1-03-102 -g -00	TWP			85	100	85
Haliczany	05-04-1-03-106 -c -00	IIAU			558	100	558
Haliczany	05-04-1-03-109 -g -00	TWP			27	100	27
Haliczany	05-04-1-03-109 -i -00	TWP			7	100	7
Haliczany	05-04-1-03-109 -n -00	TWP			5	100	5
Haliczany	05-04-1-03-115 -a -00	TPP			212	100	212
Haliczany	05-04-1-03-43 -a -00	TPP	60	90	7	10	67
Haliczany	05-04-1-03-43 -c -00	TPP	200	87	30	13	230
Haliczany	05-04-1-03-43 -d -00	TPP			135	100	135
Haliczany	05-04-1-03-44 -a -00	TPP			125	100	125
Haliczany	05-04-1-03-45 -r -00	TPP			24	100	24
Haliczany	05-04-1-03-46 -h -00	TPP			127	100	127
Haliczany	05-04-1-03-46 -p -00	TPP			367	100	367
Haliczany	05-04-1-03-46 -z -00	TPP	110	88	15	12	125
Haliczany	05-04-1-03-70 -d -00	IIIB			307	100	307
Haliczany	05-04-1-03-77 -c -01	IIIA	540	72	205	28	745
Haliczany	05-04-1-03-82 -f -00	UPRZPOZ			8	100	8
Haliczany	05-04-1-03-86 -d -00	IID			687	100	687
Haliczany	05-04-1-03-88 -b -00	IIIB			927	100	927
Haliczany	05-04-1-03-88 -h -00	IID			140	100	140
Haliczany	05-04-1-03-91 -d -00	IIIB	395	76	122	24	517
Haliczany	05-04-1-03-91 -f -00	IIIB			320	100	320
		Suma:	1 305	19	5 600	81	6 905

Informacja o optymalnej technologii pozyskania drewna (potencjał)

Pakiet: 03-Les.04

Leśnictwo	Adres leśny	Grupa czynn.	Pozyskanie maszynowe [m3]	%	Pozyskanie ręczne [m3]	%	Razem [m3]
Podlaski	05-04-1-04- - -	PR			105	100	105
Podlaski	05-04-1-04- - -	PTP			225	100	225
Podlaski	05-04-1-04- - -	PTW			30	100	30
Podlaski	05-04-1-04-120 -a -00	TPP			546	100	546
Podlaski	05-04-1-04-120 -c -00	TPP			207	100	207
Podlaski	05-04-1-04-124 -a -00	TPP			185	100	185
Podlaski	05-04-1-04-124 -j -00	IVD			296	100	296
Podlaski	05-04-1-04-129 -f -00	IIIB			408	100	408
Podlaski	05-04-1-04-131 -c -00	TPP			99	100	99
Podlaski	05-04-1-04-132 -d -00	TPP			79	100	79
Podlaski	05-04-1-04-133 -b -00	TPP			26	100	26
Podlaski	05-04-1-04-133 -d -00	TPP	190	97	5	3	195
Podlaski	05-04-1-04-135 -b -00	IIIA	290	79	79	21	369
Podlaski	05-04-1-04-139 -a -00	TPP			816	100	816
Podlaski	05-04-1-04-143 -a -00	TPP	85	85	15	15	100
Podlaski	05-04-1-04-143 -g -00	IB	350	91	36	9	386
Podlaski	05-04-1-04-144 -a -00	TPP			37	100	37
Podlaski	05-04-1-04-144 -b -00	TPP			75	100	75
Podlaski	05-04-1-04-51 -b -00	IIIAU	635	90	69	10	704
Podlaski	05-04-1-04-53 -h -00	TPP			141	100	141
Podlaski	05-04-1-04-54 -g -00	TPP			116	100	116
Podlaski	05-04-1-04-54 -k -00	TPP			102	100	102
Podlaski	05-04-1-04-54 -m -00	TWP			121	100	121
Podlaski	05-04-1-04-55 -c -00	TPP			67	100	67
Podlaski	05-04-1-04-55 -f -00	TPP			80	100	80
Podlaski	05-04-1-04-55 -m -00	TPP	225	80	57	20	282
Podlaski	05-04-1-04-57 -g -00	IIIB	580	76	184	24	764
Podlaski	05-04-1-04-57 -t -00	IIIB			304	100	304
Podlaski	05-04-1-04-60 -c -00	TWP			22	100	22
Podlaski	05-04-1-04-60 -f -00	TPP			105	100	105
Podlaski	05-04-1-04-60 -h -00	TPP			63	100	63
Podlaski	05-04-1-04-68 -a -00	TPP	520	94	32	6	552
Podlaski	05-04-1-04-68 -c -00	TPP	330	78	93	22	423
Podlaski	05-04-1-04-68 -d -00	TPP	90	83	19	17	109
		Suma:	3 295	40	4 844	60	8 139

Informacja o optymalnej technologii pozyskania drewna (potencjał)

Pakiet: 04-Les.05

Leśnictwo	Adres leśny	Grupa czynn.	Pozyskanie maszynowe [m3]	%	Pozyskanie ręczne [m3]	%	Razem [m3]
Kumów	05-04-1-05- - -	PR			273	100	273
Kumów	05-04-1-05- - -	PTP			90	100	90
Kumów	05-04-1-05-158 -b -99	IIIB			630	100	630
Kumów	05-04-1-05-159 -c -00	TPP			290	100	290
Kumów	05-04-1-05-160 -d -00	TPP			347	100	347
Kumów	05-04-1-05-167 -b -00	IIIB	353	100	1	0	354
Kumów	05-04-1-05-170 -f -00	IIIB			300	100	300
Kumów	05-04-1-05-171 -c -99	IIIB			63	100	63
Kumów	05-04-1-05-171 -d -99	IIIB	284	80	70	20	354
Kumów	05-04-1-05-171 -g -99	IIIB	562	78	154	22	716
Kumów	05-04-1-05-172 -d -00	IIIB	593	76	192	24	785
Kumów	05-04-1-05-173 -a -99	IIIB	183	76	57	24	240
Kumów	05-04-1-05-173 -c -00	IIIBU	370	81	84	19	454
Kumów	05-04-1-05-185 -b -00	IIIB			753	100	753
Kumów	05-04-1-05-186 -a -00	IIIBU			216	100	216
Kumów	05-04-1-05-190 -a -99	IIIB			433	100	433
Kumów	05-04-1-05-271 -a -00	TPP			388	100	388
Kumów	05-04-1-05-271 -c -00	TPP			427	100	427
Kumów	05-04-1-05-272 -a -00	TPP			109	100	109
Kumów	05-04-1-05-272 -b -00	TPP	192	87	29	13	221
Kumów	05-04-1-05-272 -c -00	TPP			137	100	137
Kumów	05-04-1-05-272 -d -00	TPP			117	100	117
Kumów	05-04-1-05-272 -g -00	TPP	109	74	38	26	147
Kumów	05-04-1-05-272 -h -00	TPP	157	84	30	16	187
		Suma:	2 803	35	5 228	65	8 031

Informacja o optymalnej technologii pozyskania drewna (potencjał)

Pakiet: 05-Les.06

Leśnictwo	Adres leśny	Grupa czynn.	Pozyskanie maszynowe [m3]	%	Pozyskanie ręczne [m3]	%	Razem [m3]
Wojślawice	05-04-1-06- - -	PR			291	100	291
Wojślawice	05-04-1-06- - -	PTP			155	100	155
Wojślawice	05-04-1-06- - -	PTW			20	100	20
Wojślawice	05-04-1-06-194 -d -00	TWP			44	100	44
Wojślawice	05-04-1-06-195 -b -00	TWP			77	100	77
Wojślawice	05-04-1-06-198 -b -00	TPP			79	100	79
Wojślawice	05-04-1-06-206 -c -00	TWP			35	100	35
Wojślawice	05-04-1-06-207 -a -00	TPP			164	100	164
Wojślawice	05-04-1-06-207 -c -00	IB			455	100	455
Wojślawice	05-04-1-06-208 -b -00	IIIBU			787	100	787
Wojślawice	05-04-1-06-211 -f -00	TPP			75	100	75
Wojślawice	05-04-1-06-212 -c -00	IIIBU	964	95	47	5	1 011
Wojślawice	05-04-1-06-213 -c -00	UPRZPOZ			87	100	87
Wojślawice	05-04-1-06-213 -j -00	IIIBU	396	86	63	14	459
Wojślawice	05-04-1-06-216 -c -00	IIIBU			646	100	646
Wojślawice	05-04-1-06-218 -d -00	TPP			46	100	46
Wojślawice	05-04-1-06-219 -f -00	TPP			171	100	171
Wojślawice	05-04-1-06-220 -f -00	TWP			345	100	345
Wojślawice	05-04-1-06-222 -a -00	TPP	440	93	35	7	475
Wojślawice	05-04-1-06-222 -b -01	IIIA	550	84	108	16	658
Wojślawice	05-04-1-06-222 -b -99	IIIA	750	80	189	20	939
Wojślawice	05-04-1-06-290 -b -00	TPP			395	100	395
Wojślawice	05-04-1-06-292 -c -00	TWP			331	100	331
		Suma:	3 100	40	4 645	60	7 745

Informacja o optymalnej technologii pozyskania drewna (potencjał)

Pakiet: 06-Les.07

Leśnictwo	Adres leśny	Grupa czynn.	Pozyskanie maszynowe [m3]	%	Pozyskanie ręczne [m3]	%	Razem [m3]
Świerszczów	05-04-2-07- - -	PR			115	100	115
Świerszczów	05-04-2-07- - -	PTP			75	100	75
Świerszczów	05-04-2-07- - -	PTW			30	100	30
Świerszczów	05-04-2-07-11 -a -00	TPP			195	100	195
Świerszczów	05-04-2-07-13 -b -00	TPP			100	100	100
Świerszczów	05-04-2-07-13 -c -00	TPP			205	100	205
Świerszczów	05-04-2-07-13 -g -00	TPP	158	96	6	4	164
Świerszczów	05-04-2-07-150A -f -00	TWP			32	100	32
Świerszczów	05-04-2-07-150 -b -00	TWP			91	100	91
Świerszczów	05-04-2-07-150 -c -00	TPP			62	100	62
Świerszczów	05-04-2-07-150C -f -00	TPP			380	100	380
Świerszczów	05-04-2-07-150C -g -00	TWP			68	100	68
Świerszczów	05-04-2-07-150C -h -00	TWP			13	100	13
Świerszczów	05-04-2-07-150C -j -00	TPP			107	100	107
Świerszczów	05-04-2-07-150 -d -00	TWP			50	100	50
Świerszczów	05-04-2-07-151A -a -00	TPP			161	100	161
Świerszczów	05-04-2-07-151A -b -00	TWP			61	100	61
Świerszczów	05-04-2-07-151A -c -00	TWP			21	100	21
Świerszczów	05-04-2-07-151 -b -00	TWP			165	100	165
Świerszczów	05-04-2-07-151 -c -00	TWP			39	100	39
Świerszczów	05-04-2-07-152A -c -00	TPP			71	100	71
Świerszczów	05-04-2-07-152A -f -00	TPP			66	100	66
Świerszczów	05-04-2-07-152 -b -00	TWP			35	100	35
Świerszczów	05-04-2-07-152 -c -00	TWP			22	100	22
Świerszczów	05-04-2-07-153 -c -00	TPP	269	82	60	18	329
Świerszczów	05-04-2-07-153 -d -00	TWP			132	100	132
Świerszczów	05-04-2-07-153 -f -00	TWP			63	100	63
Świerszczów	05-04-2-07-153 -g -00	TPP	68	88	9	12	77
Świerszczów	05-04-2-07-15 -b -00	TPP			40	100	40
Świerszczów	05-04-2-07-16 -c -00	TPP			127	100	127
Świerszczów	05-04-2-07-22 -ix -00	IB			424	100	424
Świerszczów	05-04-2-07-22 -jx -00	TWP			38	100	38
Świerszczów	05-04-2-07-22 -t -00	IB			235	100	235
Świerszczów	05-04-2-07-22 -w -00	TWP			61	100	61
Świerszczów	05-04-2-07-31 -c -00	IIDU			517	100	517
Świerszczów	05-04-2-07-38 -a -00	IIIA	369	83	76	17	445
Świerszczów	05-04-2-07-40 -c -00	IIIB			189	100	189

Informacja o optymalnej technologii pozyskania drewna (potencjał)

Leśnictwo	Adres leśny	Grupa czynn.	Pozyskanie maszynowe [m3]	%	Pozyskanie ręczne [m3]	%	Razem [m3]
Świerszczów	05-04-2-07-42 -k -00	IIIA	150	70	63	30	213
		Suma:	1 014	19	4 204	81	5 218

Informacja o optymalnej technologii pozyskania drewna (potencjał)

Pakiet: 07-Les.09

Leśnictwo	Adres leśny	Grupa czynn.	Pozyskanie maszynowe [m3]	%	Pozyskanie ręczne [m3]	%	Razem [m3]
Sawin	05-04-2-09- - -	PR			205	100	205
Sawin	05-04-2-09- - -	PTP			220	100	220
Sawin	05-04-2-09- - -	PTW			20	100	20
Sawin	05-04-2-09-100 -d -00	IID			762	100	762
Sawin	05-04-2-09-101 -a -00	TPP			57	100	57
Sawin	05-04-2-09-101 -b -00	TPP			199	100	199
Sawin	05-04-2-09-101 -g -00	TPP	72	73	27	27	99
Sawin	05-04-2-09-101 -i -00	TPP	44	86	7	14	51
Sawin	05-04-2-09-101 -j -00	TPP	150	71	60	29	210
Sawin	05-04-2-09-101 -l -00	TPP	50	83	10	17	60
Sawin	05-04-2-09-104 -c -00	TPP	331	83	67	17	398
Sawin	05-04-2-09-104 -i -00	TPP	151	85	26	15	177
Sawin	05-04-2-09-104 -j -00	TPP	135	87	20	13	155
Sawin	05-04-2-09-105 -f -00	TPP	116	73	43	27	159
Sawin	05-04-2-09-114 -f -00	TWP			173	100	173
Sawin	05-04-2-09-115 -c -00	IIIA			853	100	853
Sawin	05-04-2-09-115 -d -00	IIIA			497	100	497
Sawin	05-04-2-09-115 -f -00	TPP			225	100	225
Sawin	05-04-2-09-115 -j -00	TWP			15	100	15
Sawin	05-04-2-09-133 -c -00	IIIAU			192	100	192
Sawin	05-04-2-09-134 -c -00	IIIAU	248	100			248
Sawin	05-04-2-09-57 -b -00	IID	1 000	91	95	9	1 095
Sawin	05-04-2-09-64 -a -00	TPP			141	100	141
Sawin	05-04-2-09-64 -c -00	TPP			214	100	214
Sawin	05-04-2-09-64 -f -00	TPP			146	100	146
Sawin	05-04-2-09-64 -g -00	TPP	315	83	65	17	380
Sawin	05-04-2-09-84 -b -00	TPP			543	100	543
Sawin	05-04-2-09-84 -d -00	TPP			116	100	116
Sawin	05-04-2-09-87 -i -00	IIIB			211	100	211
		Suma:	2 612	33	5 209	67	7 821

Informacja o optymalnej technologii pozyskania drewna (potencjał)

Pakiet: 08-Les.10,13

Leśnictwo	Adres leśny	Grupa czynn.	Pozyskanie maszynowe [m3]	%	Pozyskanie ręczne [m3]	%	Razem [m3]
Borek	05-04-2-10- - -	PR			200	100	200
Borek	05-04-2-10- - -	PTP			200	100	200
Borek	05-04-2-10- - -	PTW			10	100	10
Borek	05-04-2-10-109C -g -00	IIIAU	361	87	53	13	414
Borek	05-04-2-10-112 -c -00	TWP			38	100	38
Borek	05-04-2-10-113 -d -00	TPP			183	100	183
Borek	05-04-2-10-124 -f -00	TPP			182	100	182
Borek	05-04-2-10-182 -i -00	TWP			72	100	72
Borek	05-04-2-10-215 -a -00	IB			284	100	284
Borek	05-04-2-10-217 -d -00	IIIB			368	100	368
Borek	05-04-2-10-219 -g -00	TWP			86	100	86
Borek	05-04-2-10-220 -a -00	TWP			72	100	72
Borek	05-04-2-10-53B -f -00	TPP	500	87	73	13	573
Borek	05-04-2-10-53B -k -00	TPP	135	82	30	18	165
Borek	05-04-2-10-53C -a -00	TPP			180	100	180
Borek	05-04-2-10-53C -b -00	TPP			14	100	14
Borek	05-04-2-10-53C -c -00	TPP			42	100	42
Borek	05-04-2-10-53D -a -00	TPP	680	97	20	3	700
Borek	05-04-2-10-53D -c -00	TPP	80	93	6	7	86
Borek	05-04-2-10-53D -d -00	TPP	140	100			140
Borek	05-04-2-10-53D -f -00	TPP	35	100			35
Borek	05-04-2-10-79 -d -00	IIIAU	263	85	45	15	308
Borek	05-04-2-10-79 -g -00	IIAU	246	100			246
Borek	05-04-2-10-80 -g -00	IB	1 238	97	44	3	1 282
Borek	05-04-2-10-92 -a -00	IIIA	422	80	106	20	528
Borek	05-04-2-10-98 -c -00	TWP			45	100	45
Świerże	05-04-1-13- - -	PR			100	100	100
Świerże	05-04-1-13- - -	PTP			469	100	469
Świerże	05-04-1-13- - -	PTW			150	100	150
Świerże	05-04-1-13-296 -l -00	TWP			13	100	13
Świerże	05-04-1-13-296 -o -00	TWP			5	100	5
Świerże	05-04-1-13-300 -a -00	TPP			45	100	45
Świerże	05-04-1-13-301 -a -00	TPP			30	100	30
Świerże	05-04-1-13-301 -c -00	TPP			31	100	31
Świerże	05-04-1-13-301 -d -00	TPP			55	100	55
Świerże	05-04-1-13-301 -f -00	TPP			74	100	74
Świerże	05-04-1-13-302 -c -00	TWP			23	100	23

Informacja o optymalnej technologii pozyskania drewna (potencjał)

Leśnictwo	Adres leśny	Grupa czynn.	Pozyskanie maszynowe [m3]	%	Pozyskanie ręczne [m3]	%	Razem [m3]
Świerże	05-04-1-13-305 -a -00	TPP			52	100	52
Świerże	05-04-1-13-305 -g -00	TPP			22	100	22
Świerże	05-04-1-13-306A -d -00	TPP			65	100	65
Świerże	05-04-1-13-306A -i -00	TPP			30	100	30
Świerże	05-04-1-13-306 -d -00	TPP	120	94	7	6	127
Świerże	05-04-1-13-307 -b -00	TPP			46	100	46
Świerże	05-04-1-13-307 -d -00	TPP			80	100	80
Świerże	05-04-1-13-308 -j -00	TPP	70	89	9	11	79
Świerże	05-04-1-13-309 -k -00	TPP			40	100	40
Świerże	05-04-1-13-310 -k -00	TPP			52	100	52
Świerże	05-04-1-13-311 -a -00	TPP	1 370	85	250	15	1 620
Świerże	05-04-1-13-311 -b -00	TWP			65	100	65
Świerże	05-04-1-13-311 -c -00	TWP			17	100	17
Świerże	05-04-1-13-311 -d -00	TPP			82	100	82
Świerże	05-04-1-13-311 -f -00	TPP			90	100	90
Świerże	05-04-1-13-319 -a -00	TPP			70	100	70
Świerże	05-04-1-13-319 -b -00	TPP	365	94	23	6	388
Świerże	05-04-1-13-319 -c -00	TPP			23	100	23
Świerże	05-04-1-13-319 -d -00	TPP			48	100	48
Świerże	05-04-1-13-329 -a -00	TPP			147	100	147
Świerże	05-04-1-13-329 -c -00	TPP			151	100	151
Świerże	05-04-1-13-329 -f -00	TPP			125	100	125
Świerże	05-04-1-13-331 -a -00	TWP			68	100	68
Świerże	05-04-1-13-334 -d -00	TPP			38	100	38
Świerże	05-04-1-13-335 -b -00	IVDU			220	100	220
Świerże	05-04-1-13-336 -g -00	IIIB	379	70	161	30	540
Świerże	05-04-1-13-337 -c -00	IB	512	88	73	12	585
Świerże	05-04-1-13-338 -a -00	IIIBU			162	100	162
Świerże	05-04-1-13-338 -d -00	TPP			23	100	23
Świerże	05-04-1-13-339 -f -00	IVDU			50	100	50
Świerże	05-04-1-13-340A -c -00	TWP			6	100	6
Świerże	05-04-1-13-340A -f -00	TWP			15	100	15
Świerże	05-04-1-13-340A -g -00	TWP			25	100	25
Świerże	05-04-1-13-340A -k -00	TPP			76	100	76
Świerże	05-04-1-13-340A -n -00	TWP			56	100	56
Świerże	05-04-1-13-340 -d -00	TPP			10	100	10
Świerże	05-04-1-13-340 -j -00	TPP			20	100	20
Świerże	05-04-1-13-346 -b -00	IVD			286	100	286
		Suma:	6 916	53	6 131	47	13 047

Informacja o optymalnej technologii pozyskania drewna (potencjał)

Pakiet: 09-Les.11

Leśnictwo	Adres leśny	Grupa czynn.	Pozyskanie maszynowe [m3]	%	Pozyskanie ręczne [m3]	%	Razem [m3]
Czułczyce	05-04-2-11- - -	PR			125	100	125
Czułczyce	05-04-2-11- - -	PTP			101	100	101
Czułczyce	05-04-2-11- - -	PTW			20	100	20
Czułczyce	05-04-2-11-164 -c -00	TPP			46	100	46
Czułczyce	05-04-2-11-164 -g -00	TPP			551	100	551
Czułczyce	05-04-2-11-189 -c -00	TPP			116	100	116
Czułczyce	05-04-2-11-189 -g -00	TPP			224	100	224
Czułczyce	05-04-2-11-190 -b -00	TPP			142	100	142
Czułczyce	05-04-2-11-190 -l -00	TPP			66	100	66
Czułczyce	05-04-2-11-190 -n -00	TPP			57	100	57
Czułczyce	05-04-2-11-196 -f -00	IIDU			275	100	275
Czułczyce	05-04-2-11-208 -a -00	TWP			111	100	111
Czułczyce	05-04-2-11-225 -a -00	IIDU			259	100	259
Czułczyce	05-04-2-11-225 -c -00	TPP			141	100	141
Czułczyce	05-04-2-11-225 -i -00	TWP			41	100	41
Czułczyce	05-04-2-11-232 -c -00	TWP			5	100	5
Czułczyce	05-04-2-11-234 -j -00	TPP			99	100	99
Czułczyce	05-04-2-11-234 -n -00	TPP			101	100	101
Czułczyce	05-04-2-11-248 -g -00	IB			259	100	259
Czułczyce	05-04-2-11-249 -d -00	IB			242	100	242
Czułczyce	05-04-2-11-250 -c -00	IVDU			258	100	258
Czułczyce	05-04-2-11-250 -i -00	TWP			7	100	7
Czułczyce	05-04-2-11-250 -k -00	TPP			84	100	84
Czułczyce	05-04-2-11-250 -l -00	IB			305	100	305
Czułczyce	05-04-2-11-254 -d -00	IID			333	100	333
Czułczyce	05-04-2-11-254 -g -00	TPP			85	100	85
Czułczyce	05-04-2-11-255 -g -00	TPP			41	100	41
Czułczyce	05-04-2-11-255 -k -00	TPP			49	100	49
Czułczyce	05-04-2-11-255 -o -00	TPP			94	100	94
Czułczyce	05-04-2-11-256 -f -00	TPP			69	100	69
Czułczyce	05-04-2-11-256 -j -00	TPP			41	100	41
Czułczyce	05-04-2-11-256 -m -00	TPP			110	100	110
Czułczyce	05-04-2-11-307 -a -00	TPP			265	100	265
Czułczyce	05-04-2-11-307 -f -00	TPP			299	100	299
Czułczyce	05-04-2-11-311 -c -00	TWP			255	100	255
Czułczyce	05-04-2-11-311 -d -00	TPP			75	100	75
Czułczyce	05-04-2-11-314 -d -00	IID			1 338	100	1 338

Informacja o optymalnej technologii pozyskania drewna (potencjał)

Leśnictwo	Adres leśny	Grupa czynn.	Pozyskanie maszynowe [m3]	%	Pozyskanie ręczne [m3]	%	Razem [m3]
		Suma:			6 689	100	6 689

Informacja o optymalnej technologii pozyskania drewna (potencjał)

Pakiet: 10-Les.12

Leśnictwo	Adres leśny	Grupa czynn.	Pozyskanie maszynowe [m3]	%	Pozyskanie ręczne [m3]	%	Razem [m3]
Stańków	05-04-2-12- - -	PR			172	100	172
Stańków	05-04-2-12- - -	PTP			140	100	140
Stańków	05-04-2-12- - -	PTW			5	100	5
Stańków	05-04-2-12-272 -a -00	TPP			235	100	235
Stańków	05-04-2-12-272 -b -00	TPP			171	100	171
Stańków	05-04-2-12-272 -d -00	TPP			171	100	171
Stańków	05-04-2-12-272 -g -00	TPP			87	100	87
Stańków	05-04-2-12-273 -a -00	TPP			110	100	110
Stańków	05-04-2-12-273 -b -00	TPP			88	100	88
Stańków	05-04-2-12-273 -f -00	TPP			33	100	33
Stańków	05-04-2-12-274 -d -00	TWP			57	100	57
Stańków	05-04-2-12-274 -h -00	TPP			83	100	83
Stańków	05-04-2-12-276 -c -00	TPP			19	100	19
Stańków	05-04-2-12-276 -i -00	TPP			40	100	40
Stańków	05-04-2-12-278 -a -00	TPP			536	100	536
Stańków	05-04-2-12-278 -b -00	TPP			88	100	88
Stańków	05-04-2-12-280 -a -00	TWP			43	100	43
Stańków	05-04-2-12-280 -k -00	TPP			73	100	73
Stańków	05-04-2-12-281 -c -00	IIDU	300	78	87	22	387
Stańków	05-04-2-12-282 -d -00	IIIB	413	81	100	19	513
Stańków	05-04-2-12-282 -j -00	IIIB			251	100	251
Stańków	05-04-2-12-287 -a -00	TPP			110	100	110
Stańków	05-04-2-12-288 -a -00	IIIB	459	72	181	28	640
Stańków	05-04-2-12-289 -b -00	TPP			48	100	48
Stańków	05-04-2-12-289 -c -00	TPP			34	100	34
Stańków	05-04-2-12-289 -d -00	TPP			21	100	21
Stańków	05-04-2-12-289 -l -99	IIIB	669	74	239	26	908
Stańków	05-04-2-12-290 -a -00	TPP			37	100	37
Stańków	05-04-2-12-290 -k -00	IIIBU	560	78	160	22	720
Stańków	05-04-2-12-290 -l -00	TPP			76	100	76
Stańków	05-04-2-12-291 -f -00	TPP			54	100	54
Stańków	05-04-2-12-292 -a -00	IIIB	563	72	217	28	780
Stańków	05-04-2-12-292 -f -00	TPP			41	100	41
Stańków	05-04-2-12-294 -a -00	TPP			116	100	116
Stańków	05-04-2-12-294 -d -00	TPP			89	100	89
Stańków	05-04-2-12-295 -a -00	TPP			173	100	173
Stańków	05-04-2-12-295 -c -00	TPP			161	100	161

Informacja o optymalnej technologii pozyskania drewna (potencjał)

Leśnictwo	Adres leśny	Grupa czynn.	Pozyskanie maszynowe [m3]	%	Pozyskanie ręczne [m3]	%	Razem [m3]
Stańków	05-04-2-12-295 -d -00	TPP			84	100	84
Stańków	05-04-2-12-295 -g -00	TPP			37	100	37
Stańków	05-04-2-12-297 -a -00	IIIBU			368	100	368
Stańków	05-04-2-12-299 -i -00	TWP			35	100	35
Stańków	05-04-2-12-305 -a -00	TWP			128	100	128
Stańków	05-04-2-12-305 -dx -00	TWP			25	100	25
Stańków	05-04-2-12-305 -j -00	TPP			22	100	22
Stańków	05-04-2-12-305 -jx -00	TWP			22	100	22
Stańków	05-04-2-12-305 -m -00	TPP			9	100	9
Stańków	05-04-2-12-305 -mx -00	TWP			23	100	23
Stańków	05-04-2-12-305 -w -00	TWP			23	100	23
Stańków	05-04-2-12-320 -a -99	TPP			1 159	100	1 159
Stańków	05-04-2-12-320 -b -00	TPP			87	100	87
Stańków	05-04-2-12-321 -d -00	TPP	257	92	22	8	279
		Suma:	3 221	34	6 390	66	9 611

Informacja o optymalnej technologii pozyskania drewna (potencjał)

Pakiet: 11-Les.16

Leśnictwo	Adres leśny	Grupa czynn.	Pozyskanie maszynowe [m3]	%	Pozyskanie ręczne [m3]	%	Razem [m3]
Wierzchowiny	05-04-1-16- - -	PR			320	100	320
Wierzchowiny	05-04-1-16- - -	PTP			55	100	55
Wierzchowiny	05-04-1-16- - -	PTW			20	100	20
Wierzchowiny	05-04-1-16-225 -a -99	IIIB	794	74	273	26	1 067
Wierzchowiny	05-04-1-16-226 -a -00	TPP	321	79	86	21	407
Wierzchowiny	05-04-1-16-227 -c -00	TPP			45	100	45
Wierzchowiny	05-04-1-16-228 -c -00	TPP			89	100	89
Wierzchowiny	05-04-1-16-241 -c -00	IIIB			1 001	100	1 001
Wierzchowiny	05-04-1-16-242 -b -00	IIIB			1 071	100	1 071
Wierzchowiny	05-04-1-16-243 -a -00	IIIBU	838	70	353	30	1 191
Wierzchowiny	05-04-1-16-244 -c -00	IIIB	465	75	155	25	620
Wierzchowiny	05-04-1-16-246 -a -00	TWP			23	100	23
Wierzchowiny	05-04-1-16-250 -d -00	TPP			126	100	126
Wierzchowiny	05-04-1-16-250 -g -00	TPP			223	100	223
Wierzchowiny	05-04-1-16-252 -d -00	TPP			108	100	108
Wierzchowiny	05-04-1-16-253 -a -00	TPP	175	89	22	11	197
Wierzchowiny	05-04-1-16-253 -c -00	TPP			199	100	199
Wierzchowiny	05-04-1-16-256 -b -00	TPP	453	87	66	13	519
Wierzchowiny	05-04-1-16-256 -f -00	TPP			57	100	57
Wierzchowiny	05-04-1-16-261 -b -00	TPP			179	100	179
Wierzchowiny	05-04-1-16-264 -b -00	TPP	250	75	85	25	335
Wierzchowiny	05-04-1-16-264 -d -00	TPP			196	100	196
Wierzchowiny	05-04-1-16-265 -c -00	TPP			180	100	180
Wierzchowiny	05-04-1-16-268 -b -00	IIIB			753	100	753
Wierzchowiny	05-04-1-16-275 -d -00	IIIBU	655	82	141	18	796
Wierzchowiny	05-04-1-16-275 -f -01	IIIB			395	100	395
Wierzchowiny	05-04-1-16-295 -a -00	TPP			333	100	333
Wierzchowiny	05-04-1-16-295 -b -00	TPP	110	90	12	10	122
Wierzchowiny	05-04-1-16-295 -c -00	TPP	91	88	12	12	103
Wierzchowiny	05-04-1-16-295 -d -00	TPP			29	100	29
		Suma:	4 152	39	6 607	61	10 759

Informacja o optymalnej technologii pozyskania drewna (potencjał)

Pakiet: 12-Les.17

Leśnictwo	Adres leśny	Grupa czynn.	Pozyskanie maszynowe [m3]	%	Pozyskanie ręczne [m3]	%	Razem [m3]
Góry	05-04-2-17- - -	PR			280	100	280
Góry	05-04-2-17- - -	PTP			235	100	235
Góry	05-04-2-17- - -	PTW			50	100	50
Góry	05-04-2-17-330 -d -00	TWP			60	100	60
Góry	05-04-2-17-344 -a -00	TPP			926	100	926
Góry	05-04-2-17-347 -a -00	TPP			513	100	513
Góry	05-04-2-17-352 -a -00	TPP			738	100	738
Góry	05-04-2-17-369 -a -00	TPP			101	100	101
Góry	05-04-2-17-369 -f -00	IIIB			1 153	100	1 153
Góry	05-04-2-17-370 -d -00	IIA	725	99	8	1	733
Góry	05-04-2-17-381 -c -00	TWP			35	100	35
Góry	05-04-2-17-381 -h -00	TWP			73	100	73
Góry	05-04-2-17-382 -d -00	IIIB	1 637	98	31	2	1 668
Góry	05-04-2-17-386 -a -00	TPP			212	100	212
Góry	05-04-2-17-386 -b -00	TPP			61	100	61
Góry	05-04-2-17-387 -a -00	TPP			88	100	88
Góry	05-04-2-17-387 -b -00	TWP			156	100	156
Góry	05-04-2-17-389 -d -00	IIIB	783	86	124	14	907
Góry	05-04-2-17-390 -a -00	TPP			153	100	153
Góry	05-04-2-17-390 -c -00	TPP			335	100	335
Góry	05-04-2-17-390 -g -00	TPP			96	100	96
Góry	05-04-2-17-392 -c -00	TPP			400	100	400
		Suma:	3 145	35	5 828	65	8 973

Informacja o optymalnej technologii pozyskania drewna (potencjał)

Pakiet: 13-Les.18

Leśnictwo	Adres leśny	Grupa czynn.	Pozyskanie maszynowe [m3]	%	Pozyskanie ręczne [m3]	%	Razem [m3]
Pawłów	05-04-2-18- - -	PR			134	100	134
Pawłów	05-04-2-18- - -	PTP			185	100	185
Pawłów	05-04-2-18- - -	PTW			50	100	50
Pawłów	05-04-2-18-333A -d -00	TWP			104	100	104
Pawłów	05-04-2-18-333A -w -00	TWP			15	100	15
Pawłów	05-04-2-18-333A -x -00	TWP			21	100	21
Pawłów	05-04-2-18-333 -s -00	TPP			126	100	126
Pawłów	05-04-2-18-333 -w -00	TWP			30	100	30
Pawłów	05-04-2-18-333 -x -00	TPP			119	100	119
Pawłów	05-04-2-18-333 -z -00	TWP			62	100	62
Pawłów	05-04-2-18-335 -i -00	TWP			40	100	40
Pawłów	05-04-2-18-336A -l -00	TWP			97	100	97
Pawłów	05-04-2-18-336A -m -00	TPP			84	100	84
Pawłów	05-04-2-18-336 -i -00	TWP			86	100	86
Pawłów	05-04-2-18-336 -k -00	TWP			45	100	45
Pawłów	05-04-2-18-337 -a -00	TPP			57	100	57
Pawłów	05-04-2-18-337 -c -00	TPP			60	100	60
Pawłów	05-04-2-18-337 -f -00	TPP			40	100	40
Pawłów	05-04-2-18-338 -b -00	TPP			152	100	152
Pawłów	05-04-2-18-338 -d -00	TPP			56	100	56
Pawłów	05-04-2-18-338 -f -00	TPP			91	100	91
Pawłów	05-04-2-18-339A -a -00	TWP			113	100	113
Pawłów	05-04-2-18-339 -b -00	TPP			112	100	112
Pawłów	05-04-2-18-412 -d -00	TPP			451	100	451
Pawłów	05-04-2-18-414 -a -00	TPP			232	100	232
Pawłów	05-04-2-18-414 -b -99	IIIB			483	100	483
Pawłów	05-04-2-18-422 -k -00	IIIBU	689	71	285	29	974
Pawłów	05-04-2-18-422 -l -00	IIIB	167	71	69	29	236
Pawłów	05-04-2-18-423 -b -00	IB	287	77	88	23	375
Pawłów	05-04-2-18-425 -a -01	IIIB	1 174	95	66	5	1 240
Pawłów	05-04-2-18-428 -b -01	IIIB	906	96	34	4	940
Pawłów	05-04-2-18-432 -c -00	IB			409	100	409
Pawłów	05-04-2-18-432 -d -00	TPP			451	100	451
Pawłów	05-04-2-18-435 -n -00	IIIBU	699	92	62	8	761
Pawłów	05-04-2-18-439 -i -00	IIIAU	217	91	22	9	239
Pawłów	05-04-2-18-439 -k -00	IIIAU	373	85	64	15	437
Pawłów	05-04-2-18-440 -f -00	IIIAU			363	100	363

Informacja o optymalnej technologii pozyskania drewna (potencjał)

Leśnictwo	Adres leśny	Grupa czynn.	Pozyskanie maszynowe [m3]	%	Pozyskanie ręczne [m3]	%	Razem [m3]
		Suma:	4 512	48	4 958	52	9 470

Informacja o charakterze pielęgnacji lasu (strefy dla wykaszania chwastów)

Pakiet: 01-Les.01,15

Leśnictwo	Adres leśny	Czynność	Strefa	Powierzchnia [Ha]
Husynne	05-04-1-01-10 -b -00	KOSZ-CRN	3	0,50
Husynne	05-04-1-01-13 -h -01	KOSZ-CRN	5	7,30
Husynne	05-04-1-01-17 -a -01	KOSZ-CRN	5	1,84
Husynne	05-04-1-01-17 -g -01	KOSZ-CRN	5	2,40
Husynne	05-04-1-01-18 -a -01	KOSZ-CRN	4	3,36
Husynne	05-04-1-01-18 -d -01	KOSZ-CRN	4	3,74
Husynne	05-04-1-01-19 -a -00	KOSZ-CRN	5	3,30
Husynne	05-04-1-01-20 -a -00	KOSZ-CRN	4	4,10
Husynne	05-04-1-01-20 -m -00	KOSZ-CRN	4	2,74
Husynne	05-04-1-01-22 -d -01	KOSZ-CRN	4	2,06
Husynne	05-04-1-01-23 -g -00	KOSZ-CRN	5	1,60
Husynne	05-04-1-01-24 -c -00	KOSZ-CRN	4	2,52
Husynne	05-04-1-01-24 -d -00	KOSZ-CRN	5	1,10
Husynne	05-04-1-01-25 -b -00	KOSZ-CRN	4	0,38
Husynne	05-04-1-01-25 -c -00	KOSZ-CRN	4	3,60
Husynne	05-04-1-01-25 -g -02	KOSZ-CRN	4	3,46
Husynne	05-04-1-01-26 -g -00	KOSZ-CRN	5	11,38
Husynne	05-04-1-01-27 -m -00	KOSZ-CRN	4	5,40
Husynne	05-04-1-01-36 -k -00	KOSZ-CRN	5	1,56
Husynne	05-04-1-01-38 -h -00	KOSZ-CRN	5	1,02
Husynne	05-04-1-01-40 -a -00	KOSZ-CRN	4	1,12
Husynne	05-04-1-01-40 -g -00	KOSZ-CRN	5	0,60
Husynne	05-04-1-01-41A -b -00	KOSZ-CRN	4	1,64
Husynne	05-04-1-01-47 -z -00	KOSZ-CRN	4	2,48
Husynne	05-04-1-01-48A -c -00	KOSZ-CRN	4	0,80
Husynne	05-04-1-01-48 -h -00	KOSZ-CRN	5	5,22
Husynne	05-04-1-01-8 -b -00	KOSZ-CRN	3	0,37
Ostrowy	05-04-1-15-349 -h -00	KOSZ-CRN	5	0,74
Ostrowy	05-04-1-15-351 -k -00	KOSZ-PWN	4	4,98
Ostrowy	05-04-1-15-352 -h -00	KOSZ-CRN	3	2,88
Ostrowy	05-04-1-15-362 -b -00	KOSZ-CRN	4	2,92
Ostrowy	05-04-1-15-363 -a -00	KOSZ-CRN	4	2,66
Ostrowy	05-04-1-15-363 -d -00	KOSZ-CRN	4	3,78
Ostrowy	05-04-1-15-364 -b -00	KOSZ-CRN	5	6,70
Ostrowy	05-04-1-15-366 -a -00	KOSZ-CRN	4	5,26
Ostrowy	05-04-1-15-367 -a -00	KOSZ-CRN	5	1,30
Ostrowy	05-04-1-15-368 -b -00	KOSZ-CRN	4	3,86
Ostrowy	05-04-1-15-369 -c -00	KOSZ-CRN	4	0,20

Informacja o charakterze pielęgnacji lasu (strefy dla wykaszania chwastów)

Pakiet: 01-Les.01,15

Leśnictwo	Adres leśny	Czynność	Strefa	Powierzchnia [Ha]
Ostrowy	05-04-1-15-370 -b -00	KOSZ-CRN	4	1,72
Ostrowy	05-04-1-15-372 -f -00	KOSZ-CRN	4	1,14
Ostrowy	05-04-1-15-375 -p -00	KOSZ-CRN	4	0,92
Ostrowy	05-04-1-15-382 -d -00	KOSZ-CRN	3	1,88
Ostrowy	05-04-1-15-382 -f -00	KOSZ-CRN	4	5,56
Ostrowy	05-04-1-15-383 -c -00	KOSZ-CRN	4	3,48
Ostrowy	05-04-1-15-383 -m -00	KOSZ-CRN	4	1,15
Ostrowy	05-04-1-15-384 -a -00	KOSZ-CRN	5	1,42
Ostrowy	05-04-1-15-388 -b -00	KOSZ-CRN	4	0,56
Ostrowy	05-04-1-15-389 -f -00	KOSZ-CRN	4	0,67
Ostrowy	05-04-1-15-390 -b -00	KOSZ-CRN	4	3,64
Ostrowy	05-04-1-15-395 -a -00	KOSZ-PWN	4	1,74
Ostrowy	05-04-1-15-395 -b -00	KOSZ-CRN	5	1,00

Informacja o charakterze pielęgnacji lasu (strefy dla wykaszania chwastów)

Legenda:

III. Tabela stopni trudności usuwania konkurencyjnej roślinności podczas pielęgnowania upraw

Lp.	Wyszczególnienie	Przykłady uciążliwych gatunków roślin	Stopień trudności przy pokryciu powierzchni uciążliwymi gatunkami roślin	
			25% do 50%	powyżej 50%
1	2	3	4	5
1	Uciążliwe rośliny zielne	trzcinnik leśny, pozostałe trawy, pokrzywa, chmiel, nawłóć, orlica i inne paprocie	I	II
2	Niepożądane naloty drzew i krzewów, <u>odrośla</u>	brzoza, osika, grab, żarnowiec, czeremcha amerykańska	II	IV
3	Uciążliwe gatunki pokrywy gleby (kolczaste i cierniste)	robinia akacyjowa, tarnina, jeżyna, malina, róża	III	VI
4	Stopień trudności przy łącznym pokryciu uciążliwą roślinnością	w przypadku wystąpienia gatunków wymienionych w wierszu Lp. 1 i Lp. 2	II	III
		w przypadku wystąpienia gatunków wymienionych w wierszu Lp. 1 i Lp. 3	III	IV
		w przypadku wystąpienia gatunków wymienionych w wierszu Lp. 2 i Lp. 3	III	V
		w przypadku wystąpienia gatunków wymienionych w wierszu Lp. 1, Lp. 2 i Lp. 3	III	VI

Uwaga: Do osobnego potraktowania grupy roślin przy ustalaniu stopnia trudności w tabeli IV. wymagany jest ich min. 10% udział na powierzchni uprawy (lub jej części) podlegającej wykoszeniu.

W razie potrzeby wykaszania powierzchni upraw przy pokryciu powierzchni konkurencyjnymi roślinami do 25%, stopień trudności należy określić według pokrycia uciążliwymi gatunkami roślin dla powierzchni określonej granicą wymaganego zabiegu.

W przypadku zabiegu wykonywanego na powierzchniach możliwych do wyodrębnienia (np.: gniazda, kępy, pasy itp.) szacunek procentowego pokrycia wykonać dla danej, sumarycznej powierzchni.

Kody czynności do 40% nachylenia terenu włącznie kończą się na literę „N”, natomiast dla terenów o nachyleniu wyższym niż 40% kończą się na literę „G”. Nachylenie terenu zaokrąglą się do pełnego procentu. Przedstawiona lista gatunków roślin utrudniających wzrost gatunków głównych nie jest listą zamkniętą, co oznacza możliwość jej uzupełniania odpowiednio dla warunków poszczególnych jednostek organizacyjnych czy też pozycji.

Informacja o charakterze pielęgnacji lasu (strefy dla wykaszania chwastów)

Pakiet: 02-Les.03

Leśnictwo	Adres leśny	Czynność	Strefa	Powierzchnia [Ha]
Haliczany	05-04-1-03-100 -g -00	KOSZ-CRN	5	2,33
Haliczany	05-04-1-03-104 -a -00	KOSZ-CRN	6	0,22
Haliczany	05-04-1-03-115 -f -00	KOSZ-CRN	3	0,67
Haliczany	05-04-1-03-117 -i -00	KOSZ-CRN	4	1,64
Haliczany	05-04-1-03-118 -f -00	KOSZ-CRN	4	0,64
Haliczany	05-04-1-03-43 -g -00	KOSZ-PWN	4	2,65
Haliczany	05-04-1-03-69 -f -00	KOSZ-CRN	5	3,56
Haliczany	05-04-1-03-69 -g -00	KOSZ-CRN	5	2,34
Haliczany	05-04-1-03-71 -c -00	KOSZ-CRN	5	2,00
Haliczany	05-04-1-03-72 -a -00	KOSZ-CRN	4	1,85
Haliczany	05-04-1-03-72 -d -01	KOSZ-CRN	3	2,57
Haliczany	05-04-1-03-73 -a -00	KOSZ-CRN	4	1,46
Haliczany	05-04-1-03-73 -g -00	KOSZ-CRN	3	1,70
Haliczany	05-04-1-03-75 -a -00	KOSZ-CRN	6	1,76
Haliczany	05-04-1-03-75 -c -00	KOSZ-CRN	3	0,99
Haliczany	05-04-1-03-76 -d -01	KOSZ-CRN	3	1,23
Haliczany	05-04-1-03-76 -f -00	KOSZ-CRN	3	1,99
Haliczany	05-04-1-03-76 -h -00	KOSZ-CRN	4	0,93
Haliczany	05-04-1-03-76 -j -00	KOSZ-CRN	3	1,56
Haliczany	05-04-1-03-76 -k -01	KOSZ-CRN	4	0,80
Haliczany	05-04-1-03-77 -a -00	KOSZ-CRN	3	2,28
Haliczany	05-04-1-03-78 -a -00	KOSZ-CRN	4	0,71
Haliczany	05-04-1-03-79 -a -00	KOSZ-CRN	6	1,10
Haliczany	05-04-1-03-79 -b -00	KOSZ-CRN	4	1,16
Haliczany	05-04-1-03-82 -a -00	KOSZ-CRN	5	4,72
Haliczany	05-04-1-03-82 -f -00	KOSZ-CRN	4	1,41
Haliczany	05-04-1-03-82 -i -00	KOSZ-CRN	5	0,35
Haliczany	05-04-1-03-83 -b -00	KOSZ-PWN	6	1,35
Haliczany	05-04-1-03-84 -a -01	KOSZ-CRN	4	2,32
Haliczany	05-04-1-03-88 -h -00	KOSZ-CRN	5	4,60
Haliczany	05-04-1-03-89 -d -00	KOSZ-CRN	3	1,00
Haliczany	05-04-1-03-90 -d -00	KOSZ-PWN	4	2,08
Haliczany	05-04-1-03-92 -b -01	KOSZ-CRN	5	7,04
Haliczany	05-04-1-03-93 -c -01	KOSZ-CRN	5	1,83
Haliczany	05-04-1-03-96 -d -00	KOSZ-CRN	4	1,37

Informacja o charakterze pielęgnacji lasu (strefy dla wykaszania chwastów)

Legenda:

III. Tabela stopni trudności usuwania konkurencyjnej roślinności podczas pielęgnowania upraw

Lp.	Wyszczególnienie	Przykłady uciążliwych gatunków roślin	Stopień trudności przy pokryciu powierzchni uciążliwymi gatunkami roślin	
			25% do 50%	powyżej 50%
1	2	3	4	5
1	Uciążliwe rośliny zielne	trzcinnik leśny, pozostałe trawy, pokrzywa, chmiel, nawłóć, orlica i inne paprocie	I	II
2	Niepożądane naloty drzew i krzewów, <u>odrośla</u>	brzoza, osika, grab, żarnowiec, czeremcha amerykańska	II	IV
3	Uciążliwe gatunki pokrywy gleby (kolczaste i cierniste)	robinia akacyjowa, tarnina, jeżyna, malina, róża	III	VI
4	Stopień trudności przy łącznym pokryciu uciążliwą roślinnością	w przypadku wystąpienia gatunków wymienionych w wierszu Lp. 1 i Lp. 2	II	III
		w przypadku wystąpienia gatunków wymienionych w wierszu Lp. 1 i Lp. 3	III	IV
		w przypadku wystąpienia gatunków wymienionych w wierszu Lp. 2 i Lp. 3	III	V
		w przypadku wystąpienia gatunków wymienionych w wierszu Lp. 1, Lp. 2 i Lp. 3	III	VI

Uwaga: Do osobnego potraktowania grupy roślin przy ustalaniu stopnia trudności w tabeli IV. wymagany jest ich min. 10% udział na powierzchni uprawy (lub jej części) podlegającej wykoszeniu.

W razie potrzeby wykaszania powierzchni upraw przy pokryciu powierzchni konkurencyjnymi roślinami do 25%, stopień trudności należy określić według pokrycia uciążliwymi gatunkami roślin dla powierzchni określonej granicą wymaganego zabiegu.

W przypadku zabiegu wykonywanego na powierzchniach możliwych do wyodrębnienia (np.: gniazda, kępy, pasy itp.) szacunek procentowego pokrycia wykonać dla danej, sumarycznej powierzchni.

Kody czynności do 40% nachylenia terenu włącznie kończą się na literę „N”, natomiast dla terenów o nachyleniu wyższym niż 40% kończą się na literę „G”. Nachylenie terenu zaokrągla się do pełnego procentu. Przedstawiona lista gatunków roślin utrudniających wzrost gatunków głównych nie jest listą zamkniętą, co oznacza możliwość jej uzupełniania odpowiednio dla warunków poszczególnych jednostek organizacyjnych czy też pozycji.

Informacja o charakterze pielęgnacji lasu (strefy dla wykaszania chwastów)

Pakiet: 03-Les.04

Leśnictwo	Adres leśny	Czynność	Strefa	Powierzchnia [Ha]
Podlaski	05-04-1-04-122 -d -00	KOSZ-CRN	5	6,20
Podlaski	05-04-1-04-127 -c -00	KOSZ-CRN	5	3,52
Podlaski	05-04-1-04-128 -a -00	KOSZ-CRN	5	2,77
Podlaski	05-04-1-04-129 -a -00	KOSZ-CRN	5	5,66
Podlaski	05-04-1-04-133 -a -01	KOSZ-CRN	5	1,66
Podlaski	05-04-1-04-133 -a -02	KOSZ-CRN	5	0,42
Podlaski	05-04-1-04-134 -b -00	KOSZ-CRN	5	3,38
Podlaski	05-04-1-04-134 -h -00	KOSZ-CRN	5	0,72
Podlaski	05-04-1-04-53 -d -00	KOSZ-CRN	6	1,22
Podlaski	05-04-1-04-55 -k -01	KOSZ-CRN	5	3,22
Podlaski	05-04-1-04-56 -g -00	KOSZ-CRN	5	1,20
Podlaski	05-04-1-04-57 -b -00	KOSZ-CRN	5	2,32
Podlaski	05-04-1-04-57 -d -00	KOSZ-CRN	4	0,88
Podlaski	05-04-1-04-57 -k -00	KOSZ-CRN	5	3,38
Podlaski	05-04-1-04-57 -z -01	KOSZ-CRN	5	3,50

Informacja o charakterze pielęgnacji lasu (strefy dla wykaszania chwastów)

Legenda:

III. Tabela stopni trudności usuwania konkurencyjnej roślinności podczas pielęgnowania upraw

Lp.	Wyszczególnienie	Przykłady uciążliwych gatunków roślin	Stopień trudności przy pokryciu powierzchni uciążliwymi gatunkami roślin	
			25% do 50%	powyżej 50%
1	2	3	4	5
1	Uciążliwe rośliny zielne	trzcinnik leśny, pozostałe trawy, pokrzywa, chmiel, nawłóć, orlica i inne paprocie	I	II
2	Niepożądane naloty drzew i krzewów, <u>odrośla</u>	brzoza, osika, grab, żarnowiec, czeremcha amerykańska	II	IV
3	Uciążliwe gatunki pokrywy gleby (kolczaste i cierniste)	robinia akacyjowa, tarnina, jeżyna, malina, róża	III	VI
4	Stopień trudności przy łącznym pokryciu uciążliwą roślinnością	w przypadku wystąpienia gatunków wymienionych w wierszu Lp. 1 i Lp. 2	II	III
		w przypadku wystąpienia gatunków wymienionych w wierszu Lp. 1 i Lp. 3	III	IV
		w przypadku wystąpienia gatunków wymienionych w wierszu Lp. 2 i Lp. 3	III	V
		w przypadku wystąpienia gatunków wymienionych w wierszu Lp. 1, Lp. 2 i Lp. 3	III	VI

Uwaga: Do osobnego potraktowania grupy roślin przy ustalaniu stopnia trudności w tabeli IV. wymagany jest ich min. 10% udział na powierzchni uprawy (lub jej części) podlegającej wykoszeniu.

W razie potrzeby wykaszania powierzchni upraw przy pokryciu powierzchni konkurencyjnymi roślinami do 25%, stopień trudności należy określić według pokrycia uciążliwymi gatunkami roślin dla powierzchni określonej granicą wymaganego zabiegu.

W przypadku zabiegu wykonywanego na powierzchniach możliwych do wyodrębnienia (np.: gniazda, kępy, pasy itp.) szacunek procentowego pokrycia wykonać dla danej, sumarycznej powierzchni.

Kody czynności do 40% nachylenia terenu włącznie kończą się na literę „N”, natomiast dla terenów o nachyleniu wyższym niż 40% kończą się na literę „G”. Nachylenie terenu zaokrągla się do pełnego procentu. Przedstawiona lista gatunków roślin utrudniających wzrost gatunków głównych nie jest listą zamkniętą, co oznacza możliwość jej uzupełniania odpowiednio dla warunków poszczególnych jednostek organizacyjnych czy też pozycji.

Informacja o charakterze pielęgnacji lasu (strefy dla wykaszania chwastów)

Pakiet: 04-Les.05

Leśnictwo	Adres leśny	Czynność	Strefa	Powierzchnia [Ha]
Kumów	05-04-1-05-156 -b -00	KOSZ-CRN	6	0,80
Kumów	05-04-1-05-156 -c -00	KOSZ-CRN	6	2,75
Kumów	05-04-1-05-162 -f -00	KOSZ-CRN	6	2,02
Kumów	05-04-1-05-163 -d -00	KOSZ-CRN	6	2,07
Kumów	05-04-1-05-164 -f -00	KOSZ-PWG	6	3,50
Kumów	05-04-1-05-165 -f -00	KOSZ-CRN	6	1,00
Kumów	05-04-1-05-165 -g -00	KOSZ-CRN	6	1,58
Kumów	05-04-1-05-166 -b -00	KOSZ-CRN	6	3,32
Kumów	05-04-1-05-166 -c -00	KOSZ-CRN	5	1,00
Kumów	05-04-1-05-168 -b -00	KOSZ-CRN	6	2,52
Kumów	05-04-1-05-169 -b -00	KOSZ-CRN	6	3,40
Kumów	05-04-1-05-169 -d -00	KOSZ-CRN	6	4,64
Kumów	05-04-1-05-171 -c -01	KOSZ-CRN	6	1,30
Kumów	05-04-1-05-171 -d -01	KOSZ-CRN	6	0,55
Kumów	05-04-1-05-171 -g -01	KOSZ-CRN	6	3,54
Kumów	05-04-1-05-172 -a -01	KOSZ-CRN	6	2,40
Kumów	05-04-1-05-173 -a -01	KOSZ-CRN	6	3,60
Kumów	05-04-1-05-173 -b -00	KOSZ-CRN	5	1,01
Kumów	05-04-1-05-182 -c -00	KOSZ-CRN	6	2,59
Kumów	05-04-1-05-184 -b -01	KOSZ-CRN	5	2,90
Kumów	05-04-1-05-186 -d -00	KOSZ-CRN	5	1,85
Kumów	05-04-1-05-189 -b -00	KOSZ-CRN	6	5,06
Kumów	05-04-1-05-266 -c -00	KOSZ-CRN	6	5,71
Kumów	05-04-1-05-267 -b -00	KOSZ-CRN	6	4,57
Kumów	05-04-1-05-267 -c -00	KOSZ-CRN	5	1,22
Kumów	05-04-1-05-272 -f -00	KOSZ-CRN	5	0,89

Informacja o charakterze pielęgnacji lasu (strefy dla wykaszania chwastów)

Legenda:

III. Tabela stopni trudności usuwania konkurencyjnej roślinności podczas pielęgnowania upraw

Lp.	Wyszczególnienie	Przykłady uciążliwych gatunków roślin	Stopień trudności przy pokryciu powierzchni uciążliwymi gatunkami roślin	
			25% do 50%	powyżej 50%
1	2	3	4	5
1	Uciążliwe rośliny zielne	trzcinnik leśny, pozostałe trawy, pokrzywa, chmiel, nawłóć, orlica i inne paprocie	I	II
2	Niepożądane naloty drzew i krzewów, <u>odrośla</u>	brzoza, osika, grab, żarnowiec, czeremcha amerykańska	II	IV
3	Uciążliwe gatunki pokrywy gleby (kolczaste i cierniste)	robinia akacyjowa, tarnina, jeżyna, malina, róża	III	VI
4	Stopień trudności przy łącznym pokryciu uciążliwą roślinnością	w przypadku wystąpienia gatunków wymienionych w wierszu Lp. 1 i Lp. 2	II	III
		w przypadku wystąpienia gatunków wymienionych w wierszu Lp. 1 i Lp. 3	III	IV
		w przypadku wystąpienia gatunków wymienionych w wierszu Lp. 2 i Lp. 3	III	V
		w przypadku wystąpienia gatunków wymienionych w wierszu Lp. 1, Lp. 2 i Lp. 3	III	VI

Uwaga: Do osobnego potraktowania grupy roślin przy ustalaniu stopnia trudności w tabeli IV. wymagany jest ich min. 10% udział na powierzchni uprawy (lub jej części) podlegającej wykoszeniu.

W razie potrzeby wykaszania powierzchni upraw przy pokryciu powierzchni konkurencyjnymi roślinami do 25%, stopień trudności należy określić według pokrycia uciążliwymi gatunkami roślin dla powierzchni określonej granicą wymaganego zabiegu.

W przypadku zabiegu wykonywanego na powierzchniach możliwych do wyodrębnienia (np.: gniazda, kępy, pasy itp.) szacunek procentowego pokrycia wykonać dla danej, sumarycznej powierzchni.

Kody czynności do 40% nachylenia terenu włącznie kończą się na literę „N”, natomiast dla terenów o nachyleniu wyższym niż 40% kończą się na literę „G”. Nachylenie terenu zaokrągla się do pełnego procentu. Przedstawiona lista gatunków roślin utrudniających wzrost gatunków głównych nie jest listą zamkniętą, co oznacza możliwość jej uzupełniania odpowiednio dla warunków poszczególnych jednostek organizacyjnych czy też pozycji.

Informacja o charakterze pielęgnacji lasu (strefy dla wykaszania chwastów)

Pakiet: 05-Les.06

Leśnictwo	Adres leśny	Czynność	Strefa	Powierzchnia [Ha]
Wojśławice	05-04-1-06-199 -b -00	KOSZ-CRN	6	1,76
Wojśławice	05-04-1-06-199 -g -00	KOSZ-CRN	6	7,34
Wojśławice	05-04-1-06-200 -a -00	KOSZ-CRN	6	1,50
Wojśławice	05-04-1-06-201 -a -00	KOSZ-CRN	6	2,33
Wojśławice	05-04-1-06-202 -a -00	KOSZ-CRN	5	1,61
Wojśławice	05-04-1-06-202 -b -00	KOSZ-CRN	6	3,95
Wojśławice	05-04-1-06-203 -a -00	KOSZ-CRN	5	2,09
Wojśławice	05-04-1-06-203 -b -00	KOSZ-CRN	5	4,40
Wojśławice	05-04-1-06-203 -c -00	KOSZ-CRN	5	3,37
Wojśławice	05-04-1-06-207 -b -00	KOSZ-CRN	6	1,36
Wojśławice	05-04-1-06-207 -f -00	KOSZ-CRN	6	4,07
Wojśławice	05-04-1-06-208 -c -00	KOSZ-CRN	6	2,42
Wojśławice	05-04-1-06-208 -d -00	KOSZ-CRN	6	6,26
Wojśławice	05-04-1-06-209 -b -00	KOSZ-CRN	6	5,18
Wojśławice	05-04-1-06-209 -c -00	KOSZ-CRN	6	3,64
Wojśławice	05-04-1-06-214 -l -00	KOSZ-CRN	5	1,23
Wojśławice	05-04-1-06-217 -b -00	KOSZ-CRN	5	2,18
Wojśławice	05-04-1-06-290 -c -01	KOSZ-CRN	6	1,78
Wojśławice	05-04-1-06-290 -c -99	KOSZ-CRN	6	2,07
Wojśławice	05-04-1-06-290 -d -00	KOSZ-CRN	6	1,72
Wojśławice	05-04-1-06-292 -d -00	KOSZ-CRN	6	2,16
Wojśławice	05-04-1-06-293 -a -01	KOSZ-CRN	6	9,60

Informacja o charakterze pielęgnacji lasu (strefy dla wykaszania chwastów)

Legenda:

III. Tabela stopni trudności usuwania konkurencyjnej roślinności podczas pielęgnowania upraw

Lp.	Wyszczególnienie	Przykłady uciążliwych gatunków roślin	Stopień trudności przy pokryciu powierzchni uciążliwymi gatunkami roślin	
			25% do 50%	powyżej 50%
1	2	3	4	5
1	Uciążliwe rośliny zielne	trzcinnik leśny, pozostałe trawy, pokrzywa, chmiel, nawłóć, orlica i inne paprocie	I	II
2	Niepożądane naloty drzew i krzewów, <u>odrośla</u>	brzoza, osika, grab, żarnowiec, czeremcha amerykańska	II	IV
3	Uciążliwe gatunki pokrywy gleby (kolczaste i cierniste)	robinia akacyjowa, tarnina, jeżyna, malina, róża	III	VI
4	Stopień trudności przy łącznym pokryciu uciążliwą roślinnością	w przypadku wystąpienia gatunków wymienionych w wierszu Lp. 1 i Lp. 2	II	III
		w przypadku wystąpienia gatunków wymienionych w wierszu Lp. 1 i Lp. 3	III	IV
		w przypadku wystąpienia gatunków wymienionych w wierszu Lp. 2 i Lp. 3	III	V
		w przypadku wystąpienia gatunków wymienionych w wierszu Lp. 1, Lp. 2 i Lp. 3	III	VI

Uwaga: Do osobnego potraktowania grupy roślin przy ustalaniu stopnia trudności w tabeli IV. wymagany jest ich min. 10% udział na powierzchni uprawy (lub jej części) podlegającej wykoszeniu.

W razie potrzeby wykaszania powierzchni upraw przy pokryciu powierzchni konkurencyjnymi roślinami do 25%, stopień trudności należy określić według pokrycia uciążliwymi gatunkami roślin dla powierzchni określonej granicą wymaganego zabiegu.

W przypadku zabiegu wykonywanego na powierzchniach możliwych do wyodrębnienia (np.: gniazda, kępy, pasy itp.) szacunek procentowego pokrycia wykonać dla danej, sumarycznej powierzchni.

Kody czynności do 40% nachylenia terenu włącznie kończą się na literę „N”, natomiast dla terenów o nachyleniu wyższym niż 40% kończą się na literę „G”. Nachylenie terenu zaokrągla się do pełnego procentu. Przedstawiona lista gatunków roślin utrudniających wzrost gatunków głównych nie jest listą zamkniętą, co oznacza możliwość jej uzupełniania odpowiednio dla warunków poszczególnych jednostek organizacyjnych czy też pozycji.

Informacja o charakterze pielęgnacji lasu (strefy dla wykaszania chwastów)

Pakiet: 06-Les.07

Leśnictwo	Adres leśny	Czynność	Strefa	Powierzchnia [Ha]
Świerszczów	05-04-2-07-13 -d -00	KOSZ-PWN	4	0,89
Świerszczów	05-04-2-07-149 -c -00	KOSZ-PWN	4	7,80
Świerszczów	05-04-2-07-14 -b -00	KOSZ-CRN	6	5,64
Świerszczów	05-04-2-07-14 -d -00	KOSZ-PWN	3	0,70
Świerszczów	05-04-2-07-150A -a -00	KOSZ-PWN	4	3,14
Świerszczów	05-04-2-07-153 -b -00	KOSZ-PWN	6	2,68
Świerszczów	05-04-2-07-15 -j -00	KOSZ-PWN	6	5,06
Świerszczów	05-04-2-07-18 -c -00	KOSZ-PWN	3	5,20
Świerszczów	05-04-2-07-26B -m -00	KOSZ-PWN	6	3,06
Świerszczów	05-04-2-07-29 -c -02	KOSZ-CRN	6	1,24
Świerszczów	05-04-2-07-30 -f -00	KOSZ-CRN	3	0,83
Świerszczów	05-04-2-07-37 -a -00	KOSZ-CRN	6	2,66
Świerszczów	05-04-2-07-37 -c -00	KOSZ-CRN	6	0,98
Świerszczów	05-04-2-07-38 -c -00	KOSZ-CRN	4	1,26
Świerszczów	05-04-2-07-41 -a -00	KOSZ-CRN	3	0,40
Świerszczów	05-04-2-07-42 -a -01	KOSZ-PWN	5	1,42
Świerszczów	05-04-2-07-43 -a -00	KOSZ-PWN	5	1,98
Świerszczów	05-04-2-07-43 -d -00	KOSZ-PWN	3	1,60
Świerszczów	05-04-2-07-45 -a -00	KOSZ-CRN	4	1,17
Świerszczów	05-04-2-07-45 -b -00	KOSZ-PWN	4	0,58
Świerszczów	05-04-2-07-47 -a -00	KOSZ-PWN	6	3,28
Świerszczów	05-04-2-07-49 -n -00	KOSZ-CRN	6	0,60
Świerszczów	05-04-2-07-9 -c -00	KOSZ-CRN	5	5,88

Informacja o charakterze pielęgnacji lasu (strefy dla wykaszania chwastów)

Legenda:

III. Tabela stopni trudności usuwania konkurencyjnej roślinności podczas pielęgnowania upraw

Lp.	Wyszczególnienie	Przykłady uciążliwych gatunków roślin	Stopień trudności przy pokryciu powierzchni uciążliwymi gatunkami roślin	
			25% do 50%	powyżej 50%
1	2	3	4	5
1	Uciążliwe rośliny zielne	trzcinnik leśny, pozostałe trawy, pokrzywa, chmiel, nawłóć, orlica i inne paprocie	I	II
2	Niepożądane naloty drzew i krzewów, <u>odrośla</u>	brzoza, osika, grab, żarnowiec, czeremcha amerykańska	II	IV
3	Uciążliwe gatunki pokrywy gleby (kolczaste i cierniste)	robinia akacyjowa, tarnina, jeżyna, malina, róża	III	VI
4	Stopień trudności przy łącznym pokryciu uciążliwą roślinnością	w przypadku wystąpienia gatunków wymienionych w wierszu Lp. 1 i Lp. 2	II	III
		w przypadku wystąpienia gatunków wymienionych w wierszu Lp. 1 i Lp. 3	III	IV
		w przypadku wystąpienia gatunków wymienionych w wierszu Lp. 2 i Lp. 3	III	V
		w przypadku wystąpienia gatunków wymienionych w wierszu Lp. 1, Lp. 2 i Lp. 3	III	VI

Uwaga: Do osobnego potraktowania grupy roślin przy ustalaniu stopnia trudności w tabeli IV. wymagany jest ich min. 10% udział na powierzchni uprawy (lub jej części) podlegającej wykoszeniu.

W razie potrzeby wykaszania powierzchni upraw przy pokryciu powierzchni konkurencyjnymi roślinami do 25%, stopień trudności należy określić według pokrycia uciążliwymi gatunkami roślin dla powierzchni określonej granicą wymaganego zabiegu.

W przypadku zabiegu wykonywanego na powierzchniach możliwych do wyodrębnienia (np.: gniazda, kępy, pasy itp.) szacunek procentowego pokrycia wykonać dla danej, sumarycznej powierzchni.

Kody czynności do 40% nachylenia terenu włącznie kończą się na literę „N”, natomiast dla terenów o nachyleniu wyższym niż 40% kończą się na literę „G”. Nachylenie terenu zaokrągla się do pełnego procentu. Przedstawiona lista gatunków roślin utrudniających wzrost gatunków głównych nie jest listą zamkniętą, co oznacza możliwość jej uzupełniania odpowiednio dla warunków poszczególnych jednostek organizacyjnych czy też pozycji.

Informacja o charakterze pielęgnacji lasu (strefy dla wykaszania chwastów)

Pakiet: 07-Les.09

Leśnictwo	Adres leśny	Czynność	Strefa	Powierzchnia [Ha]
Sawin	05-04-2-09-103 -h -00	KOSZ-CRN	4	1,16
Sawin	05-04-2-09-103 -k -00	KOSZ-CRN	6	3,48
Sawin	05-04-2-09-106 -g -00	KOSZ-CRN	6	1,61
Sawin	05-04-2-09-108 -c -00	KOSZ-CRN	6	1,86
Sawin	05-04-2-09-118 -g -00	KOSZ-CRN	5	3,78
Sawin	05-04-2-09-120 -b -01	KOSZ-CRN	3	3,90
Sawin	05-04-2-09-121 -h -00	KOSZ-CRN	5	1,34
Sawin	05-04-2-09-122 -c -00	KOSZ-CRN	4	1,76
Sawin	05-04-2-09-122 -k -00	KOSZ-CRN	6	1,38
Sawin	05-04-2-09-126 -j -00	KOSZ-CRN	6	3,46
Sawin	05-04-2-09-128 -c -00	KOSZ-CRN	6	4,90
Sawin	05-04-2-09-129 -g -00	KOSZ-CRN	4	2,18
Sawin	05-04-2-09-133 -c -00	KOSZ-CRN	2	5,56
Sawin	05-04-2-09-133 -d -00	KOSZ-CRN	5	1,16
Sawin	05-04-2-09-133 -f -01	KOSZ-CRN	6	3,40
Sawin	05-04-2-09-134 -c -00	KOSZ-CRN	4	8,32
Sawin	05-04-2-09-135 -f -00	KOSZ-CRN	4	0,90
Sawin	05-04-2-09-136 -b -00	KOSZ-CRN	2	2,46
Sawin	05-04-2-09-136 -l -00	KOSZ-CRN	4	2,76
Sawin	05-04-2-09-139 -d -00	KOSZ-CRN	6	2,07
Sawin	05-04-2-09-141 -c -00	KOSZ-CRN	6	1,45
Sawin	05-04-2-09-142 -f -00	KOSZ-PWN	5	2,20
Sawin	05-04-2-09-142 -g -01	KOSZ-CRN	6	3,66
Sawin	05-04-2-09-143 -c -00	KOSZ-CRN	5	1,90
Sawin	05-04-2-09-57 -c -00	KOSZ-CRN	6	3,00
Sawin	05-04-2-09-62 -b -00	KOSZ-CRN	6	3,40
Sawin	05-04-2-09-62 -c -00	KOSZ-CRN	6	4,70
Sawin	05-04-2-09-62 -d -00	KOSZ-CRN	6	2,20
Sawin	05-04-2-09-62 -f -00	KOSZ-CRN	6	3,64
Sawin	05-04-2-09-62 -g -00	KOSZ-CRN	5	2,16
Sawin	05-04-2-09-62 -h -00	KOSZ-CRN	5	0,76
Sawin	05-04-2-09-63 -b -00	KOSZ-CRN	6	5,38
Sawin	05-04-2-09-63 -c -01	KOSZ-CRN	6	6,82
Sawin	05-04-2-09-63 -f -00	KOSZ-CRN	4	2,00
Sawin	05-04-2-09-63 -g -00	KOSZ-CRN	6	1,00
Sawin	05-04-2-09-64 -b -00	KOSZ-CRN	6	2,00
Sawin	05-04-2-09-73 -b -00	KOSZ-CRN	5	0,38
Sawin	05-04-2-09-90 -a -00	KOSZ-CRN	6	1,98
Sawin	05-04-2-09-99 -a -00	KOSZ-CRN	4	3,52

Informacja o charakterze pielęgnacji lasu (strefy dla wykaszania chwastów)

Legenda:

III. Tabela stopni trudności usuwania konkurencyjnej roślinności podczas pielęgnowania upraw

Lp.	Wyszczególnienie	Przykłady uciążliwych gatunków roślin	Stopień trudności przy pokryciu powierzchni uciążliwymi gatunkami roślin	
			25% do 50%	powyżej 50%
1	2	3	4	5
1	Uciążliwe rośliny zielne	trzcinnik leśny, pozostałe trawy, pokrzywa, chmiel, nawłóć, orlica i inne paprocie	I	II
2	Niepożądane naloty drzew i krzewów, <u>odrośla</u>	brzoza, osika, grab, żarnowiec, czeremcha amerykańska	II	IV
3	Uciążliwe gatunki pokrywy gleby (kolczaste i cierniste)	robinia akacyjowa, tarnina, jeżyna, malina, róża	III	VI
4	Stopień trudności przy łącznym pokryciu uciążliwą roślinnością	w przypadku wystąpienia gatunków wymienionych w wierszu Lp. 1 i Lp. 2	II	III
		w przypadku wystąpienia gatunków wymienionych w wierszu Lp. 1 i Lp. 3	III	IV
		w przypadku wystąpienia gatunków wymienionych w wierszu Lp. 2 i Lp. 3	III	V
		w przypadku wystąpienia gatunków wymienionych w wierszu Lp. 1, Lp. 2 i Lp. 3	III	VI

Uwaga: Do osobnego potraktowania grupy roślin przy ustalaniu stopnia trudności w tabeli IV. wymagany jest ich min. 10% udział na powierzchni uprawy (lub jej części) podlegającej wykoszeniu.

W razie potrzeby wykaszania powierzchni upraw przy pokryciu powierzchni konkurencyjnymi roślinami do 25%, stopień trudności należy określić według pokrycia uciążliwymi gatunkami roślin dla powierzchni określonej granicą wymaganego zabiegu.

W przypadku zabiegu wykonywanego na powierzchniach możliwych do wyodrębnienia (np.: gniazda, kępy, pasy itp.) szacunek procentowego pokrycia wykonać dla danej, sumarycznej powierzchni.

Kody czynności do 40% nachylenia terenu włącznie kończą się na literę „N”, natomiast dla terenów o nachyleniu wyższym niż 40% kończą się na literę „G”. Nachylenie terenu zaokrągla się do pełnego procentu. Przedstawiona lista gatunków roślin utrudniających wzrost gatunków głównych nie jest listą zamkniętą, co oznacza możliwość jej uzupełniania odpowiednio dla warunków poszczególnych jednostek organizacyjnych czy też pozycji.

Informacja o charakterze pielęgnacji lasu (strefy dla wykaszania chwastów)

Pakiet: 08-Les.10,13

Leśnictwo	Adres leśny	Czynność	Strefa	Powierzchnia [Ha]
Świerże	05-04-1-13-310 -c -00	KOSZ-CRN	4	2,48
Świerże	05-04-1-13-313 -j -00	KOSZ-CRN	3	5,86
Świerże	05-04-1-13-318 -c -01	KOSZ-CRN	3	8,40
Świerże	05-04-1-13-331 -c -00	KOSZ-CRN	5	5,66
Świerże	05-04-1-13-333 -b -00	KOSZ-CRN	4	6,26
Świerże	05-04-1-13-333 -i -00	KOSZ-CRN	4	2,44
Świerże	05-04-1-13-334 -g -00	KOSZ-CRN	4	2,50
Świerże	05-04-1-13-335 -a -00	KOSZ-CRN	3	3,40
Świerże	05-04-1-13-335 -f -00	KOSZ-PWN	4	2,08
Świerże	05-04-1-13-336 -a -00	KOSZ-CRN	4	1,30
Świerże	05-04-1-13-336 -f -00	KOSZ-CRN	5	6,50
Świerże	05-04-1-13-336 -h -00	KOSZ-CRN	4	12,04
Świerże	05-04-1-13-338 -b -00	KOSZ-CRN	5	4,32
Świerże	05-04-1-13-340 -b -00	KOSZ-CRN	5	6,08
Świerże	05-04-1-13-340 -c -00	KOSZ-CRN	5	5,74
Świerże	05-04-1-13-346 -d -00	KOSZ-CRN	4	4,08
Świerże	05-04-1-13-347 -a -00	KOSZ-CRN	4	1,80
Świerże	05-04-1-13-347 -c -00	KOSZ-CRN	3	0,96
Świerże	05-04-1-13-347 -d -00	KOSZ-CRN	4	3,72
Świerże	05-04-1-13-348 -a -00	KOSZ-CRN	5	5,54
Świerże	05-04-1-13-359 -c -00	KOSZ-PWN	3	2,10
Świerże	05-04-1-13-359 -d -00	KOSZ-PWN	5	4,48
Świerże	05-04-1-13-360 -c -00	KOSZ-CRN	5	4,46
Świerże	05-04-1-13-360 -d -00	KOSZ-CRN	3	2,00
Świerże	05-04-1-13-360 -g -00	KOSZ-CRN	4	2,24
Świerże	05-04-1-13-361 -a -00	KOSZ-CRN	5	5,10
Świerże	05-04-1-13-361 -c -00	KOSZ-PWN	4	2,30
Świerże	05-04-1-13-361 -d -00	KOSZ-CRN	4	3,34
Świerże	05-04-1-13-361 -h -00	KOSZ-PWN	4	2,04
Świerże	05-04-1-13-377 -c -00	KOSZ-CRN	3	2,00
Świerże	05-04-1-13-377 -d -00	KOSZ-CRN	4	4,04
Świerże	05-04-1-13-378 -c -00	KOSZ-PWN	4	2,36
Świerże	05-04-1-13-378 -f -00	KOSZ-CRN	5	2,22
Świerże	05-04-1-13-378 -h -00	KOSZ-CRN	3	5,08
Świerże	05-04-1-13-379 -a -00	KOSZ-PWN	4	3,46
Świerże	05-04-1-13-379 -d -00	KOSZ-PWN	4	1,96
Świerże	05-04-1-13-379 -f -00	KOSZ-PWN	4	2,30
Borek	05-04-2-10-109B -b -00	KOSZ-CRN	4	2,16

Informacja o charakterze pielęgnacji lasu (strefy dla wykaszania chwastów)

Pakiet: 08-Les.10,13

Leśnictwo	Adres leśny	Czynność	Strefa	Powierzchnia [Ha]
Borek	05-04-2-10-109B -c -00	KOSZ-CRN	5	2,40
Borek	05-04-2-10-110 -c -00	KOSZ-CRN	4	2,10
Borek	05-04-2-10-110 -h -00	KOSZ-CRN	4	1,76
Borek	05-04-2-10-112 -d -00	KOSZ-CRN	4	3,20
Borek	05-04-2-10-112 -f -00	KOSZ-CRN	6	2,00
Borek	05-04-2-10-113 -a -00	KOSZ-CRN	5	8,06
Borek	05-04-2-10-113 -c -00	KOSZ-CRN	4	2,54
Borek	05-04-2-10-124 -c -00	KOSZ-CRN	6	5,26
Borek	05-04-2-10-180 -c -01	KOSZ-CRN	4	5,44
Borek	05-04-2-10-212 -d -00	KOSZ-CRN	5	1,00
Borek	05-04-2-10-212 -f -00	KOSZ-CRN	6	1,68
Borek	05-04-2-10-218 -a -00	KOSZ-PWN	5	1,74
Borek	05-04-2-10-51 -c -00	KOSZ-CRN	6	3,17
Borek	05-04-2-10-58 -a -00	KOSZ-CRN	5	3,00
Borek	05-04-2-10-58 -c -01	KOSZ-CRN	5	4,00
Borek	05-04-2-10-59 -c -00	KOSZ-CRN	5	3,54
Borek	05-04-2-10-60 -a -00	KOSZ-CRN	3	1,82
Borek	05-04-2-10-60 -i -00	KOSZ-CRN	5	2,36
Borek	05-04-2-10-61 -a -01	KOSZ-CRN	4	2,34
Borek	05-04-2-10-61 -b -00	KOSZ-CRN	5	1,24
Borek	05-04-2-10-70 -i -00	KOSZ-CRN	6	3,04
Borek	05-04-2-10-76 -c -00	KOSZ-CRN	3	1,36
Borek	05-04-2-10-76 -d -00	KOSZ-CRN	5	0,32
Borek	05-04-2-10-76 -g -00	KOSZ-CRN	5	0,95
Borek	05-04-2-10-76 -l -01	KOSZ-CRN	5	0,77
Borek	05-04-2-10-76 -l -99	KOSZ-CRN	5	2,28
Borek	05-04-2-10-77 -c -00	KOSZ-CRN	4	1,68
Borek	05-04-2-10-78 -g -00	KOSZ-CRN	6	1,44
Borek	05-04-2-10-79 -d -00	KOSZ-CRN	3	6,38
Borek	05-04-2-10-79 -g -00	KOSZ-CRN	2	2,54
Borek	05-04-2-10-82 -f -00	KOSZ-CRN	2	0,98
Borek	05-04-2-10-91 -g -00	KOSZ-CRN	5	0,30
Borek	05-04-2-10-92 -g -00	KOSZ-CRN	5	1,20
Borek	05-04-2-10-93 -t -00	KOSZ-CRN	4	1,76
Borek	05-04-2-10-94 -c -00	KOSZ-CRN	5	1,25
Borek	05-04-2-10-94 -g -00	KOSZ-CRN	6	6,30
Borek	05-04-2-10-95 -b -00	KOSZ-CRN	6	1,20
Borek	05-04-2-10-95 -j -00	KOSZ-CRN	6	2,92
Borek	05-04-2-10-97 -g -00	KOSZ-CRN	6	5,72

Informacja o charakterze pielęgnacji lasu (strefy dla wykaszania chwastów)

Legenda:

III. Tabela stopni trudności usuwania konkurencyjnej roślinności podczas pielęgnowania upraw

Lp.	Wyszczególnienie	Przykłady uciążliwych gatunków roślin	Stopień trudności przy pokryciu powierzchni uciążliwymi gatunkami roślin	
			25% do 50%	powyżej 50%
1	2	3	4	5
1	Uciążliwe rośliny zielne	trzcinnik leśny, pozostałe trawy, pokrzywa, chmiel, nawłóć, orlica i inne paprocie	I	II
2	Niepożądane naloty drzew i krzewów, <u>odrośla</u>	brzoza, osika, grab, żarnowiec, czeremcha amerykańska	II	IV
3	Uciążliwe gatunki pokrywy gleby (kolczaste i cierniste)	robinia akacyjowa, tarnina, jeżyna, malina, róża	III	VI
4	Stopień trudności przy łącznym pokryciu uciążliwą roślinnością	w przypadku wystąpienia gatunków wymienionych w wierszu Lp. 1 i Lp. 2	II	III
		w przypadku wystąpienia gatunków wymienionych w wierszu Lp. 1 i Lp. 3	III	IV
		w przypadku wystąpienia gatunków wymienionych w wierszu Lp. 2 i Lp. 3	III	V
		w przypadku wystąpienia gatunków wymienionych w wierszu Lp. 1, Lp. 2 i Lp. 3	III	VI

Uwaga: Do osobnego potraktowania grupy roślin przy ustalaniu stopnia trudności w tabeli IV. wymagany jest ich min. 10% udział na powierzchni uprawy (lub jej części) podlegającej wykoszeniu.

W razie potrzeby wykaszania powierzchni upraw przy pokryciu powierzchni konkurencyjnymi roślinami do 25%, stopień trudności należy określić według pokrycia uciążliwymi gatunkami roślin dla powierzchni określonej granicą wymaganego zabiegu.

W przypadku zabiegu wykonywanego na powierzchniach możliwych do wyodrębnienia (np.: gniazda, kępy, pasy itp.) szacunek procentowego pokrycia wykonać dla danej, sumarycznej powierzchni.

Kody czynności do 40% nachylenia terenu włącznie kończą się na literę „N”, natomiast dla terenów o nachyleniu wyższym niż 40% kończą się na literę „G”. Nachylenie terenu zaokrągla się do pełnego procentu. Przedstawiona lista gatunków roślin utrudniających wzrost gatunków głównych nie jest listą zamkniętą, co oznacza możliwość jej uzupełniania odpowiednio dla warunków poszczególnych jednostek organizacyjnych czy też pozycji.

Informacja o charakterze pielęgnacji lasu (strefy dla wykaszania chwastów)

Pakiet: 09-Les.11

Leśnictwo	Adres leśny	Czynność	Strefa	Powierzchnia [Ha]
Czulczyce	05-04-2-11-164 -d -00	KOSZ-CRN	6	1,80
Czulczyce	05-04-2-11-166 -p -00	KOSZ-CRN	4	1,42
Czulczyce	05-04-2-11-171 -c -00	KOSZ-CRN	6	1,12
Czulczyce	05-04-2-11-183 -f -00	KOSZ-CRN	6	0,47
Czulczyce	05-04-2-11-183 -j -00	KOSZ-CRN	6	0,59
Czulczyce	05-04-2-11-183 -n -00	KOSZ-CRN	6	0,50
Czulczyce	05-04-2-11-184 -f -00	KOSZ-CRN	5	1,15
Czulczyce	05-04-2-11-185 -j -00	KOSZ-CRN	5	0,48
Czulczyce	05-04-2-11-186 -g -00	KOSZ-CRN	4	2,70
Czulczyce	05-04-2-11-188 -j -00	KOSZ-CRN	6	0,88
Czulczyce	05-04-2-11-190 -k -00	KOSZ-CRN	6	1,25
Czulczyce	05-04-2-11-191 -b -00	KOSZ-CRN	4	2,28
Czulczyce	05-04-2-11-203 -g -00	KOSZ-CRN	3	2,32
Czulczyce	05-04-2-11-205 -a -01	KOSZ-CRN	5	1,56
Czulczyce	05-04-2-11-230 -b -00	KOSZ-CRN	6	4,50
Czulczyce	05-04-2-11-242 -c -00	KOSZ-CRN	6	1,34
Czulczyce	05-04-2-11-243 -a -00	KOSZ-CRN	6	0,80
Czulczyce	05-04-2-11-250 -j -00	KOSZ-CRN	5	0,50
Czulczyce	05-04-2-11-253 -c -00	KOSZ-CRN	6	1,06
Czulczyce	05-04-2-11-255 -a -00	KOSZ-CRN	5	3,24
Czulczyce	05-04-2-11-255 -b -00	KOSZ-CRN	4	1,22
Czulczyce	05-04-2-11-255 -i -00	KOSZ-PWN	5	2,54
Czulczyce	05-04-2-11-255 -l -00	KOSZ-CRN	4	0,55
Czulczyce	05-04-2-11-311 -a -00	KOSZ-CRN	6	4,66
Czulczyce	05-04-2-11-311 -b -00	KOSZ-CRN	5	1,09
Czulczyce	05-04-2-11-311 -j -00	KOSZ-CRN	5	1,93
Czulczyce	05-04-2-11-311 -k -00	KOSZ-CRN	5	1,70
Czulczyce	05-04-2-11-312 -d -01	KOSZ-CRN	5	7,92
Czulczyce	05-04-2-11-312 -h -00	KOSZ-CRN	5	2,30
Czulczyce	05-04-2-11-312 -j -00	KOSZ-CRN	6	2,26
Czulczyce	05-04-2-11-313 -a -01	KOSZ-CRN	6	3,00
Czulczyce	05-04-2-11-313 -c -00	KOSZ-CRN	5	1,94

Informacja o charakterze pielęgnacji lasu (strefy dla wykaszania chwastów)

Legenda:

III. Tabela stopni trudności usuwania konkurencyjnej roślinności podczas pielęgnowania upraw

Lp.	Wyszczególnienie	Przykłady uciążliwych gatunków roślin	Stopień trudności przy pokryciu powierzchni uciążliwymi gatunkami roślin	
			25% do 50%	powyżej 50%
1	2	3	4	5
1	Uciążliwe rośliny zielne	trzcinnik leśny, pozostałe trawy, pokrzywa, chmiel, nawłóć, orlica i inne paprocie	I	II
2	Niepożądane naloty drzew i krzewów, <u>odrośla</u>	brzoza, osika, grab, żarnowiec, czeremcha amerykańska	II	IV
3	Uciążliwe gatunki pokrywy gleby (kolczaste i cierniste)	robinia akacjowa, tarnina, jeżyna, malina, róża	III	VI
4	Stopień trudności przy łącznym pokryciu uciążliwą roślinnością	w przypadku wystąpienia gatunków wymienionych w wierszu Lp. 1 i Lp. 2	II	III
		w przypadku wystąpienia gatunków wymienionych w wierszu Lp. 1 i Lp. 3	III	IV
		w przypadku wystąpienia gatunków wymienionych w wierszu Lp. 2 i Lp. 3	III	V
		w przypadku wystąpienia gatunków wymienionych w wierszu Lp. 1, Lp. 2 i Lp. 3	III	VI

Uwaga: Do osobnego potraktowania grupy roślin przy ustalaniu stopnia trudności w tabeli IV. wymagany jest ich min. 10% udział na powierzchni uprawy (lub jej części) podlegającej wykoszeniu.

W razie potrzeby wykaszania powierzchni upraw przy pokryciu powierzchni konkurencyjnymi roślinami do 25%, stopień trudności należy określić według pokrycia uciążliwymi gatunkami roślin dla powierzchni określonej granicą wymaganego zabiegu.

W przypadku zabiegu wykonywanego na powierzchniach możliwych do wyodrębnienia (np.: gniazda, kępy, pasy itp.) szacunek procentowego pokrycia wykonać dla danej, sumarycznej powierzchni.

Kody czynności do 40% nachylenia terenu włącznie kończą się na literę „N”, natomiast dla terenów o nachyleniu wyższym niż 40% kończą się na literę „G”. Nachylenie terenu zaokrągla się do pełnego procentu. Przedstawiona lista gatunków roślin utrudniających wzrost gatunków głównych nie jest listą zamkniętą, co oznacza możliwość jej uzupełniania odpowiednio dla warunków poszczególnych jednostek organizacyjnych czy też pozycji.

Informacja o charakterze pielęgnacji lasu (strefy dla wykaszania chwastów)

Pakiet: 10-Les.12

Leśnictwo	Adres leśny	Czynność	Strefa	Powierzchnia [Ha]
Stańków	05-04-2-12-263 -a -00	KOSZ-PWN	4	0,64
Stańków	05-04-2-12-265 -f -00	KOSZ-PWN	4	0,64
Stańków	05-04-2-12-271 -g -01	KOSZ-CRN	4	0,20
Stańków	05-04-2-12-271 -g -99	KOSZ-CRN	4	0,64
Stańków	05-04-2-12-276 -g -00	KOSZ-PWN	4	1,83
Stańków	05-04-2-12-276 -h -00	KOSZ-CRN	6	1,42
Stańków	05-04-2-12-278 -f -01	KOSZ-CRN	5	0,16
Stańków	05-04-2-12-278 -f -99	KOSZ-CRN	5	3,10
Stańków	05-04-2-12-281 -b -00	KOSZ-CRN	6	1,02
Stańków	05-04-2-12-281 -i -00	KOSZ-CRN	6	0,59
Stańków	05-04-2-12-282 -b -00	KOSZ-CRN	5	2,10
Stańków	05-04-2-12-282 -c -00	KOSZ-CRN	6	1,03
Stańków	05-04-2-12-282 -h -00	KOSZ-CRN	5	0,98
Stańków	05-04-2-12-282 -i -00	KOSZ-CRN	4	0,86
Stańków	05-04-2-12-283 -a -01	KOSZ-CRN	5	2,00
Stańków	05-04-2-12-284 -j -00	KOSZ-CRN	3	0,60
Stańków	05-04-2-12-287 -c -00	KOSZ-CRN	6	2,53
Stańków	05-04-2-12-289 -j -00	KOSZ-CRN	4	1,30
Stańków	05-04-2-12-290 -j -00	KOSZ-PWN	6	2,46
Stańków	05-04-2-12-291 -a -00	KOSZ-CRN	4	0,54
Stańków	05-04-2-12-294 -b -00	KOSZ-PWN	4	1,92
Stańków	05-04-2-12-294 -i -00	KOSZ-CRN	5	3,64
Stańków	05-04-2-12-298 -b -00	KOSZ-CRN	4	1,32
Stańków	05-04-2-12-302 -f -00	KOSZ-CRN	6	1,15
Stańków	05-04-2-12-303 -d -00	KOSZ-CRN	3	0,85
Stańków	05-04-2-12-304 -a -00	KOSZ-CRN	6	1,10
Stańków	05-04-2-12-315 -h -00	KOSZ-CRN	5	2,34
Stańków	05-04-2-12-316 -f -00	KOSZ-CRN	4	0,85

Informacja o charakterze pielęgnacji lasu (strefy dla wykaszania chwastów)

Legenda:

III. Tabela stopni trudności usuwania konkurencyjnej roślinności podczas pielęgnowania upraw

Lp.	Wyszczególnienie	Przykłady uciążliwych gatunków roślin	Stopień trudności przy pokryciu powierzchni uciążliwymi gatunkami roślin	
			25% do 50%	powyżej 50%
1	2	3	4	5
1	Uciążliwe rośliny zielne	trzcinnik leśny, pozostałe trawy, pokrzywa, chmiel, nawłóć, orlica i inne paprocie	I	II
2	Niepożądane naloty drzew i krzewów, <u>odrośla</u>	brzoza, osika, grab, żarnowiec, czeremcha amerykańska	II	IV
3	Uciążliwe gatunki pokrywy gleby (kolczaste i cierniste)	robinia akacyjowa, tarnina, jeżyna, malina, róża	III	VI
4	Stopień trudności przy łącznym pokryciu uciążliwą roślinnością	w przypadku wystąpienia gatunków wymienionych w wierszu Lp. 1 i Lp. 2	II	III
		w przypadku wystąpienia gatunków wymienionych w wierszu Lp. 1 i Lp. 3	III	IV
		w przypadku wystąpienia gatunków wymienionych w wierszu Lp. 2 i Lp. 3	III	V
		w przypadku wystąpienia gatunków wymienionych w wierszu Lp. 1, Lp. 2 i Lp. 3	III	VI

Uwaga: Do osobnego potraktowania grupy roślin przy ustalaniu stopnia trudności w tabeli IV. wymagany jest ich min. 10% udział na powierzchni uprawy (lub jej części) podlegającej wykoszeniu.

W razie potrzeby wykaszania powierzchni upraw przy pokryciu powierzchni konkurencyjnymi roślinami do 25%, stopień trudności należy określić według pokrycia uciążliwymi gatunkami roślin dla powierzchni określonej granicą wymaganego zabiegu.

W przypadku zabiegu wykonywanego na powierzchniach możliwych do wyodrębnienia (np.: gniazda, kępy, pasy itp.) szacunek procentowego pokrycia wykonać dla danej, sumarycznej powierzchni.

Kody czynności do 40% nachylenia terenu włącznie kończą się na literę „N”, natomiast dla terenów o nachyleniu wyższym niż 40% kończą się na literę „G”. Nachylenie terenu zaokrągla się do pełnego procentu. Przedstawiona lista gatunków roślin utrudniających wzrost gatunków głównych nie jest listą zamkniętą, co oznacza możliwość jej uzupełniania odpowiednio dla warunków poszczególnych jednostek organizacyjnych czy też pozycji.

Informacja o charakterze pielęgnacji lasu (strefy dla wykaszania chwastów)

Pakiet: 11-Les.16

Leśnictwo	Adres leśny	Czynność	Strefa	Powierzchnia [Ha]
Wierchowiny	05-04-1-16-223 -g -00	KOSZ-CRN	6	2,50
Wierchowiny	05-04-1-16-225 -a -01	KOSZ-CRN	6	4,08
Wierchowiny	05-04-1-16-227 -a -01	KOSZ-CRN	6	3,14
Wierchowiny	05-04-1-16-228 -a -01	KOSZ-CRN	6	3,69
Wierchowiny	05-04-1-16-228 -a -99	KOSZ-CRN	6	4,80
Wierchowiny	05-04-1-16-229 -b -01	KOSZ-CRN	6	3,69
Wierchowiny	05-04-1-16-231 -c -00	KOSZ-CRN	6	0,80
Wierchowiny	05-04-1-16-238 -c -00	KOSZ-CRN	6	1,40
Wierchowiny	05-04-1-16-241 -b -00	KOSZ-CRN	5	0,50
Wierchowiny	05-04-1-16-244 -g -00	KOSZ-CRN	6	1,05
Wierchowiny	05-04-1-16-261 -c -00	KOSZ-CRN	6	3,76
Wierchowiny	05-04-1-16-262 -b -01	KOSZ-CRN	6	2,44
Wierchowiny	05-04-1-16-262 -c -02	KOSZ-CRN	6	1,20
Wierchowiny	05-04-1-16-264 -f -00	KOSZ-CRN	6	3,92
Wierchowiny	05-04-1-16-265 -d -00	KOSZ-CRN	6	3,92
Wierchowiny	05-04-1-16-274 -a -00	KOSZ-CRN	6	12,80
Wierchowiny	05-04-1-16-274 -b -00	KOSZ-CRN	6	2,80
Wierchowiny	05-04-1-16-274 -c -00	KOSZ-CRN	6	5,00
Wierchowiny	05-04-1-16-274 -f -00	KOSZ-CRN	6	0,17
Wierchowiny	05-04-1-16-276 -b -01	KOSZ-CRN	5	1,36
Wierchowiny	05-04-1-16-276 -b -99	KOSZ-CRN	6	1,28
Wierchowiny	05-04-1-16-276 -d -01	KOSZ-CRN	6	5,92
Wierchowiny	05-04-1-16-278 -c -00	KOSZ-CRN	6	2,57
Wierchowiny	05-04-1-16-278 -d -00	KOSZ-CRN	6	2,06
Wierchowiny	05-04-1-16-279 -a -01	KOSZ-CRN	6	5,10
Wierchowiny	05-04-1-16-280 -d -00	KOSZ-CRN	6	6,69
Wierchowiny	05-04-1-16-281 -a -00	KOSZ-CRN	6	1,18
Wierchowiny	05-04-1-16-281 -c -01	KOSZ-CRN	5	2,00
Wierchowiny	05-04-1-16-284 -a -00	KOSZ-CRN	6	4,00
Wierchowiny	05-04-1-16-284 -d -00	KOSZ-CRN	6	2,74
Wierchowiny	05-04-1-16-285 -a -00	KOSZ-CRN	6	5,00
Wierchowiny	05-04-1-16-288 -d -00	KOSZ-CRN	6	2,00

Informacja o charakterze pielęgnacji lasu (strefy dla wykaszania chwastów)

Legenda:

III. Tabela stopni trudności usuwania konkurencyjnej roślinności podczas pielęgnowania upraw

Lp.	Wyszczególnienie	Przykłady uciążliwych gatunków roślin	Stopień trudności przy pokryciu powierzchni uciążliwymi gatunkami roślin	
			25% do 50%	powyżej 50%
1	2	3	4	5
1	Uciążliwe rośliny zielne	trzcinnik leśny, pozostałe trawy, pokrzywa, chmiel, nawłóć, orlica i inne paprocie	I	II
2	Niepożądane naloty drzew i krzewów, <u>odrośla</u>	brzoza, osika, grab, żarnowiec, czeremcha amerykańska	II	IV
3	Uciążliwe gatunki pokrywy gleby (kolczaste i cierniste)	robinia akacyjowa, tarnina, jeżyna, malina, róża	III	VI
4	Stopień trudności przy łącznym pokryciu uciążliwą roślinnością	w przypadku wystąpienia gatunków wymienionych w wierszu Lp. 1 i Lp. 2	II	III
		w przypadku wystąpienia gatunków wymienionych w wierszu Lp. 1 i Lp. 3	III	IV
		w przypadku wystąpienia gatunków wymienionych w wierszu Lp. 2 i Lp. 3	III	V
		w przypadku wystąpienia gatunków wymienionych w wierszu Lp. 1, Lp. 2 i Lp. 3	III	VI

Uwaga: Do osobnego potraktowania grupy roślin przy ustalaniu stopnia trudności w tabeli IV. wymagany jest ich min. 10% udział na powierzchni uprawy (lub jej części) podlegającej wykoszeniu.

W razie potrzeby wykaszania powierzchni upraw przy pokryciu powierzchni konkurencyjnymi roślinami do 25%, stopień trudności należy określić według pokrycia uciążliwymi gatunkami roślin dla powierzchni określonej granicą wymaganego zabiegu.

W przypadku zabiegu wykonywanego na powierzchniach możliwych do wyodrębnienia (np.: gniazda, kępy, pasy itp.) szacunek procentowego pokrycia wykonać dla danej, sumarycznej powierzchni.

Kody czynności do 40% nachylenia terenu włącznie kończą się na literę „N”, natomiast dla terenów o nachyleniu wyższym niż 40% kończą się na literę „G”. Nachylenie terenu zaokrągla się do pełnego procentu. Przedstawiona lista gatunków roślin utrudniających wzrost gatunków głównych nie jest listą zamkniętą, co oznacza możliwość jej uzupełniania odpowiednio dla warunków poszczególnych jednostek organizacyjnych czy też pozycji.

Informacja o charakterze pielęgnacji lasu (strefy dla wykaszania chwastów)

Pakiet: 12-Les.17

Leśnictwo	Adres leśny	Czynność	Strefa	Powierzchnia [Ha]
Góry	05-04-2-17-328 -d -01	KOSZ-CRN	5	3,75
Góry	05-04-2-17-328 -f -01	KOSZ-CRN	3	0,66
Góry	05-04-2-17-366 -c -00	KOSZ-CRN	5	12,26
Góry	05-04-2-17-369 -g -00	KOSZ-PWN	4	3,00
Góry	05-04-2-17-370 -c -00	KOSZ-CRN	4	1,74
Góry	05-04-2-17-371 -a -00	KOSZ-CRN	3	2,46
Góry	05-04-2-17-373 -d -00	KOSZ-CRN	5	0,30
Góry	05-04-2-17-375 -c -00	KOSZ-CRN	6	2,18
Góry	05-04-2-17-376 -a -00	KOSZ-CRN	3	3,11
Góry	05-04-2-17-379A -a -00	KOSZ-PWN	3	3,36
Góry	05-04-2-17-379A -b -00	KOSZ-PWN	3	0,98
Góry	05-04-2-17-379A -c -00	KOSZ-PWN	3	1,00
Góry	05-04-2-17-380 -h -00	KOSZ-CRN	3	1,24
Góry	05-04-2-17-380 -j -00	KOSZ-CRN	4	2,20
Góry	05-04-2-17-381 -a -00	KOSZ-PWN	3	1,80
Góry	05-04-2-17-381 -f -00	KOSZ-PWN	4	3,72
Góry	05-04-2-17-382 -c -00	KOSZ-CRN	3	6,12
Góry	05-04-2-17-383 -a -00	KOSZ-CRN	3	3,46
Góry	05-04-2-17-383 -g -00	KOSZ-CRN	3	5,12
Góry	05-04-2-17-384 -b -00	KOSZ-CRN	6	3,55
Góry	05-04-2-17-384 -h -00	KOSZ-CRN	3	1,20
Góry	05-04-2-17-385 -f -00	KOSZ-CRN	6	2,20
Góry	05-04-2-17-387 -d -00	KOSZ-CRN	5	3,66
Góry	05-04-2-17-387 -f -00	KOSZ-CRN	4	4,19
Góry	05-04-2-17-388 -a -00	KOSZ-CRN	4	1,10
Góry	05-04-2-17-388 -b -00	KOSZ-CRN	4	4,54
Góry	05-04-2-17-389 -a -00	KOSZ-CRN	5	2,78
Góry	05-04-2-17-390 -d -00	KOSZ-CRN	4	3,31
Góry	05-04-2-17-392 -h -00	KOSZ-PWN	4	0,66
Góry	05-04-2-17-394 -b -03	KOSZ-CRN	6	5,56

Informacja o charakterze pielęgnacji lasu (strefy dla wykaszania chwastów)

Legenda:

III. Tabela stopni trudności usuwania konkurencyjnej roślinności podczas pielęgnowania upraw

Lp.	Wyszczególnienie	Przykłady uciążliwych gatunków roślin	Stopień trudności przy pokryciu powierzchni uciążliwymi gatunkami roślin	
			25% do 50%	powyżej 50%
1	2	3	4	5
1	Uciążliwe rośliny zielne	trzcinnik leśny, pozostałe trawy, pokrzywa, chmiel, nawłóć, orlica i inne paprocie	I	II
2	Niepożądane naloty drzew i krzewów, <u>odrośla</u>	brzoza, osika, grab, żarnowiec, czeremcha amerykańska	II	IV
3	Uciążliwe gatunki pokrywy gleby (kolczaste i cierniste)	robinia akacyjowa, tarnina, jeżyna, malina, róża	III	VI
4	Stopień trudności przy łącznym pokryciu uciążliwą roślinnością	w przypadku wystąpienia gatunków wymienionych w wierszu Lp. 1 i Lp. 2	II	III
		w przypadku wystąpienia gatunków wymienionych w wierszu Lp. 1 i Lp. 3	III	IV
		w przypadku wystąpienia gatunków wymienionych w wierszu Lp. 2 i Lp. 3	III	V
		w przypadku wystąpienia gatunków wymienionych w wierszu Lp. 1, Lp. 2 i Lp. 3	III	VI

Uwaga: Do osobnego potraktowania grupy roślin przy ustalaniu stopnia trudności w tabeli IV. wymagany jest ich min. 10% udział na powierzchni uprawy (lub jej części) podlegającej wykoszeniu.

W razie potrzeby wykaszania powierzchni upraw przy pokryciu powierzchni konkurencyjnymi roślinami do 25%, stopień trudności należy określić według pokrycia uciążliwymi gatunkami roślin dla powierzchni określonej granicą wymaganego zabiegu.

W przypadku zabiegu wykonywanego na powierzchniach możliwych do wyodrębnienia (np.: gniazda, kępy, pasy itp.) szacunek procentowego pokrycia wykonać dla danej, sumarycznej powierzchni.

Kody czynności do 40% nachylenia terenu włącznie kończą się na literę „N”, natomiast dla terenów o nachyleniu wyższym niż 40% kończą się na literę „G”. Nachylenie terenu zaokrąglą się do pełnego procentu. Przedstawiona lista gatunków roślin utrudniających wzrost gatunków głównych nie jest listą zamkniętą, co oznacza możliwość jej uzupełniania odpowiednio dla warunków poszczególnych jednostek organizacyjnych czy też pozycji.

Informacja o charakterze pielęgnacji lasu (strefy dla wykaszania chwastów)

Pakiet: 13-Les.18

Leśnictwo	Adres leśny	Czynność	Strefa	Powierzchnia [Ha]
Pawłów	05-04-2-18-335 -f -00	KOSZ-CRN	4	5,66
Pawłów	05-04-2-18-335 -o -00	KOSZ-CRN	4	1,09
Pawłów	05-04-2-18-336 -a -00	KOSZ-CRN	3	1,60
Pawłów	05-04-2-18-336 -b -00	KOSZ-CRN	4	1,52
Pawłów	05-04-2-18-336 -f -01	KOSZ-CRN	4	3,60
Pawłów	05-04-2-18-398 -a -00	KOSZ-CRN	5	2,48
Pawłów	05-04-2-18-400 -b -00	KOSZ-CRN	4	4,72
Pawłów	05-04-2-18-402 -c -00	KOSZ-CRN	4	5,44
Pawłów	05-04-2-18-405 -d -00	KOSZ-CRN	5	15,10
Pawłów	05-04-2-18-406 -b -00	KOSZ-CRN	3	2,91
Pawłów	05-04-2-18-407 -h -01	KOSZ-CRN	4	5,48
Pawłów	05-04-2-18-408 -m -00	KOSZ-CRN	4	2,07
Pawłów	05-04-2-18-408 -p -00	KOSZ-CRN	4	4,12
Pawłów	05-04-2-18-409 -f -00	KOSZ-CRN	4	0,85
Pawłów	05-04-2-18-409 -j -00	KOSZ-PWN	5	4,00
Pawłów	05-04-2-18-413 -d -00	KOSZ-CRN	5	4,50
Pawłów	05-04-2-18-415 -a -00	KOSZ-CRN	4	5,14
Pawłów	05-04-2-18-416 -a -00	KOSZ-CRN	4	6,66
Pawłów	05-04-2-18-421 -b -00	KOSZ-CRN	3	0,85
Pawłów	05-04-2-18-421 -g -00	KOSZ-CRN	3	3,32
Pawłów	05-04-2-18-422 -c -00	KOSZ-CRN	4	2,34
Pawłów	05-04-2-18-422 -d -00	KOSZ-CRN	4	4,50
Pawłów	05-04-2-18-423 -f -00	KOSZ-CRN	4	5,34
Pawłów	05-04-2-18-425 -a -99	KOSZ-PWN	4	2,76
Pawłów	05-04-2-18-426 -a -00	KOSZ-PWN	3	1,61
Pawłów	05-04-2-18-428 -g -00	KOSZ-CRN	5	2,00
Pawłów	05-04-2-18-429 -f -01	KOSZ-CRN	4	2,86
Pawłów	05-04-2-18-431 -i -00	KOSZ-CRN	4	0,94
Pawłów	05-04-2-18-434 -f -00	KOSZ-CRN	4	2,46
Pawłów	05-04-2-18-445 -a -00	KOSZ-CRN	6	4,80
Pawłów	05-04-2-18-445 -c -00	KOSZ-PWN	4	5,14
Pawłów	05-04-2-18-445 -d -00	KOSZ-CRN	3	0,59
Pawłów	05-04-2-18-446 -b -00	KOSZ-CRN	3	0,21
Pawłów	05-04-2-18-448 -j -00	KOSZ-CRN	6	1,60
Pawłów	05-04-2-18-449 -b -00	KOSZ-CRN	4	2,42
Pawłów	05-04-2-18-449 -h -00	KOSZ-CRN	4	1,90
Pawłów	05-04-2-18-449 -m -00	KOSZ-CRN	4	1,42
Pawłów	05-04-2-18-450 -f -01	KOSZ-CRN	5	3,38

Informacja o charakterze pielęgnacji lasu (strefy dla wykaszania chwastów)

Legenda:

III. Tabela stopni trudności usuwania konkurencyjnej roślinności podczas pielęgnowania upraw

Lp.	Wyszczególnienie	Przykłady uciążliwych gatunków roślin	Stopień trudności przy pokryciu powierzchni uciążliwymi gatunkami roślin	
			25% do 50%	powyżej 50%
1	2	3	4	5
1	Uciążliwe rośliny zielne	trzcinnik leśny, pozostałe trawy, pokrzywa, chmiel, nawłóć, orlica i inne paprocie	I	II
2	Niepożądane naloty drzew i krzewów, <u>odrośla</u>	brzoza, osika, grab, żarnowiec, czeremcha amerykańska	II	IV
3	Uciążliwe gatunki pokrywy gleby (kolczaste i cierniste)	robinia akacyjowa, tarnina, jeżyna, malina, róża	III	VI
4	Stopień trudności przy łącznym pokryciu uciążliwą roślinnością	w przypadku wystąpienia gatunków wymienionych w wierszu Lp. 1 i Lp. 2	II	III
		w przypadku wystąpienia gatunków wymienionych w wierszu Lp. 1 i Lp. 3	III	IV
		w przypadku wystąpienia gatunków wymienionych w wierszu Lp. 2 i Lp. 3	III	V
		w przypadku wystąpienia gatunków wymienionych w wierszu Lp. 1, Lp. 2 i Lp. 3	III	VI

Uwaga: Do osobnego potraktowania grupy roślin przy ustalaniu stopnia trudności w tabeli IV. wymagany jest ich min. 10% udział na powierzchni uprawy (lub jej części) podlegającej wykoszeniu.

W razie potrzeby wykaszania powierzchni upraw przy pokryciu powierzchni konkurencyjnymi roślinami do 25%, stopień trudności należy określić według pokrycia uciążliwymi gatunkami roślin dla powierzchni określonej granicą wymaganego zabiegu.

W przypadku zabiegu wykonywanego na powierzchniach możliwych do wyodrębnienia (np.: gniazda, kępy, pasy itp.) szacunek procentowego pokrycia wykonać dla danej, sumarycznej powierzchni.

Kody czynności do 40% nachylenia terenu włącznie kończą się na literę „N”, natomiast dla terenów o nachyleniu wyższym niż 40% kończą się na literę „G”. Nachylenie terenu zaokrągla się do pełnego procentu. Przedstawiona lista gatunków roślin utrudniających wzrost gatunków głównych nie jest listą zamkniętą, co oznacza możliwość jej uzupełniania odpowiednio dla warunków poszczególnych jednostek organizacyjnych czy też pozycji.

Załącznik nr 2.4.2 do SWZ

Zestawienie pozycji nieudostępniionych do odnowień wykonywanych przy pomocy sadzarki

Pakiet 01-Les.01,15

Zamawiający nie wskazuje pozycji, dla których prace z zakresu odnowień przy pomocy sadzarki maszynowej są niedopuszczalne.

Wybór technologii sadzenia należy do Wykonawcy.

Zamawiający zastrzega, że w przypadku gdy prace odnowieniowe przy wykonywane przy pomocy sadzarki przyczyniać się będzie do powstania znacznych szkód w drzewostanie, Zamawiającemu przysługuje prawo do zatrzymania prac i nakazania Wykonawcy zmiany technologii wykonywanych prac przy odnowieniu lasu.

Załącznik nr 2.4.2 do SWZ

Zestawienie pozycji nieudostępniionych do odnowień wykonywanych przy pomocy sadzarki

Pakiet 02-Les.03

Zamawiający nie wskazuje pozycji, dla których prace z zakresu odnowień przy pomocy sadzarki maszynowej są niedopuszczalne.

Wybór technologii sadzenia należy do Wykonawcy.

Zamawiający zastrzega, że w przypadku gdy prace odnowieniowe przy wykonywane przy pomocy sadzarki przyczyniać się będzie do powstania znacznych szkód w drzewostanie, Zamawiającemu przysługuje prawo do zatrzymania prac i nakazania Wykonawcy zmiany technologii wykonywanych prac przy odnowieniu lasu.

Załącznik nr 2.4.2 do SWZ

Zestawienie pozycji nieudostępniionych do odnowień wykonywanych przy pomocy sadzarki

Pakiet 03-Les.04

Zamawiający nie wskazuje pozycji, dla których prace z zakresu odnowień przy pomocy sadzarki maszynowej są niedopuszczalne.

Wybór technologii sadzenia należy do Wykonawcy.

Zamawiający zastrzega, że w przypadku gdy prace odnowieniowe przy wykonywane przy pomocy sadzarki przyczyniać się będzie do powstania znacznych szkód w drzewostanie, Zamawiającemu przysługuje prawo do zatrzymania prac i nakazania Wykonawcy zmiany technologii wykonywanych prac przy odnowieniu lasu.

Załącznik nr 2.4.2 do SWZ

Zestawienie pozycji nieudostępniionych do odnowień wykonywanych przy pomocy sadzarki

Pakiet 04-Les.05

Zamawiający nie wskazuje pozycji, dla których prace z zakresu odnowień przy pomocy sadzarki maszynowej są niedopuszczalne.

Wybór technologii sadzenia należy do Wykonawcy.

Zamawiający zastrzega, że w przypadku gdy prace odnowieniowe przy wykonywane przy pomocy sadzarki przyczyniać się będzie do powstania znacznych szkód w drzewostanie, Zamawiającemu przysługuje prawo do zatrzymania prac i nakazania Wykonawcy zmiany technologii wykonywanych prac przy odnowieniu lasu.

Załącznik nr 2.4.2 do SWZ

Zestawienie pozycji nieudostępniionych do odnowień wykonywanych przy pomocy sadzarki

Pakiet 05-Les.06

Zamawiający nie wskazuje pozycji, dla których prace z zakresu odnowień przy pomocy sadzarki maszynowej są niedopuszczalne.

Wybór technologii sadzenia należy do Wykonawcy.

Zamawiający zastrzega, że w przypadku gdy prace odnowieniowe przy wykonywane przy pomocy sadzarki przyczyniać się będzie do powstania znacznych szkód w drzewostanie, Zamawiającemu przysługuje prawo do zatrzymania prac i nakazania Wykonawcy zmiany technologii wykonywanych prac przy odnowieniu lasu.

Załącznik nr 2.4.2 do SWZ

Zestawienie pozycji nieudostępniionych do odnowień wykonywanych przy pomocy sadzarki

Pakiet 06-Les.07

Zamawiający nie wskazuje pozycji, dla których prace z zakresu odnowień przy pomocy sadzarki maszynowej są niedopuszczalne.

Wybór technologii sadzenia należy do Wykonawcy.

Zamawiający zastrzega, że w przypadku gdy prace odnowieniowe przy wykonywane przy pomocy sadzarki przyczyniać się będzie do powstania znacznych szkód w drzewostanie, Zamawiającemu przysługuje prawo do zatrzymania prac i nakazania Wykonawcy zmiany technologii wykonywanych prac przy odnowieniu lasu.

Załącznik nr 2.4.2 do SWZ

Zestawienie pozycji nieudostępniionych do odnowień wykonywanych przy pomocy sadzarki

Pakiet 07-Les.09

Zamawiający nie wskazuje pozycji, dla których prace z zakresu odnowień przy pomocy sadzarki maszynowej są niedopuszczalne.

Wybór technologii sadzenia należy do Wykonawcy.

Zamawiający zastrzega, że w przypadku gdy prace odnowieniowe przy wykonywane przy pomocy sadzarki przyczyniać się będzie do powstania znacznych szkód w drzewostanie, Zamawiającemu przysługuje prawo do zatrzymania prac i nakazania Wykonawcy zmiany technologii wykonywanych prac przy odnowieniu lasu.

Załącznik nr 2.4.2 do SWZ

Zestawienie pozycji nieudostępniionych do odnowień wykonywanych przy pomocy sadzarki

Pakiet 08-Les.10,13

Zamawiający nie wskazuje pozycji, dla których prace z zakresu odnowień przy pomocy sadzarki maszynowej są niedopuszczalne.

Wybór technologii sadzenia należy do Wykonawcy.

Zamawiający zastrzega, że w przypadku gdy prace odnowieniowe przy wykonywane przy pomocy sadzarki przyczyniać się będzie do powstania znacznych szkód w drzewostanie, Zamawiającemu przysługuje prawo do zatrzymania prac i nakazania Wykonawcy zmiany technologii wykonywanych prac przy odnowieniu lasu.

Załącznik nr 2.4.2 do SWZ

Zestawienie pozycji nieudostępniionych do odnowień wykonywanych przy pomocy sadzarki

Pakiet 09-Les.11

Zamawiający nie wskazuje pozycji, dla których prace z zakresu odnowień przy pomocy sadzarki maszynowej są niedopuszczalne.

Wybór technologii sadzenia należy do Wykonawcy.

Zamawiający zastrzega, że w przypadku gdy prace odnowieniowe przy wykonywane przy pomocy sadzarki przyczyniać się będzie do powstania znacznych szkód w drzewostanie, Zamawiającemu przysługuje prawo do zatrzymania prac i nakazania Wykonawcy zmiany technologii wykonywanych prac przy odnowieniu lasu.

Załącznik nr 2.4.2 do SWZ

Zestawienie pozycji nieudostępniionych do odnowień wykonywanych przy pomocy sadzarki

Pakiet 10-Les.12

Zamawiający nie wskazuje pozycji, dla których prace z zakresu odnowień przy pomocy sadzarki maszynowej są niedopuszczalne.

Wybór technologii sadzenia należy do Wykonawcy.

Zamawiający zastrzega, że w przypadku gdy prace odnowieniowe przy wykonywane przy pomocy sadzarki przyczyniać się będzie do powstania znacznych szkód w drzewostanie, Zamawiającemu przysługuje prawo do zatrzymania prac i nakazania Wykonawcy zmiany technologii wykonywanych prac przy odnowieniu lasu.

Załącznik nr 2.4.2 do SWZ

Zestawienie pozycji nieudostępniionych do odnowień wykonywanych przy pomocy sadzarki

Pakiet 11-Les.16

Zamawiający nie wskazuje pozycji, dla których prace z zakresu odnowień przy pomocy sadzarki maszynowej są niedopuszczalne.

Wybór technologii sadzenia należy do Wykonawcy.

Zamawiający zastrzega, że w przypadku gdy prace odnowieniowe przy wykonywane przy pomocy sadzarki przyczyniać się będzie do powstania znacznych szkód w drzewostanie, Zamawiającemu przysługuje prawo do zatrzymania prac i nakazania Wykonawcy zmiany technologii wykonywanych prac przy odnowieniu lasu.

Załącznik nr 2.4.2 do SWZ

Zestawienie pozycji nieudostępniionych do odnowień wykonywanych przy pomocy sadzarki

Pakiet 12-Les.17

Zamawiający nie wskazuje pozycji, dla których prace z zakresu odnowień przy pomocy sadzarki maszynowej są niedopuszczalne.

Wybór technologii sadzenia należy do Wykonawcy.

Zamawiający zastrzega, że w przypadku gdy prace odnowieniowe przy wykonywane przy pomocy sadzarki przyczyniać się będzie do powstania znacznych szkód w drzewostanie, Zamawiającemu przysługuje prawo do zatrzymania prac i nakazania Wykonawcy zmiany technologii wykonywanych prac przy odnowieniu lasu.

Załącznik nr 2.4.2 do SWZ

Zestawienie pozycji nieudostępniionych do odnowień wykonywanych przy pomocy sadzarki

Pakiet 13-Les.18

Zamawiający nie wskazuje pozycji, dla których prace z zakresu odnowień przy pomocy sadzarki maszynowej są niedopuszczalne.

Wybór technologii sadzenia należy do Wykonawcy.

Zamawiający zastrzega, że w przypadku gdy prace odnowieniowe przy wykonywane przy pomocy sadzarki przyczyniać się będzie do powstania znacznych szkód w drzewostanie, Zamawiającemu przysługuje prawo do zatrzymania prac i nakazania Wykonawcy zmiany technologii wykonywanych prac przy odnowieniu lasu.

Opis standardu technologii wykonawstwa prac leśnych

Generalną zasadą jest zapewnienie materiałów niezbędnych do wykonania usługi przez Zamawiającego, chyba że inaczej określono w technologii szczegółowej wykonania określonej czynności.

Dział I - POZYSKANIE DREWNA

Pozyskanie drewna

Pozyskanie drewna może być wykonywane pilarką lub maszynami wielooperacyjnymi. W zakres pozyskania drewna wchodzi również jego zrywka, która może być wykonywana przeznaczonymi do tego maszynami zrywkowymi. Zamawiający dopuszcza możliwość wykonywania czynności pozyskania drewna oraz zrywki przez dwa odrębne podmioty. Metody pozyskania drewna są wskazane w załączniku do SWZ nr 2.1.

Maszyny wielooperacyjne należy odpowiednio dobrać do kategorii cięć. Wybrana metoda pozyskania drewna, zarówno pilarką jak i maszynami wielooperacyjnymi nie może powodować ponadnormatywnych uszkodzeń drewna, zapisanych w warunkach technicznych obowiązujących w Lasach Państwowych zapisów w SWZ. Metoda pozyskania drewna, zarówno pilarką jak i maszynami wielooperacyjnymi nie może powodować uszkodzeń pozostającego drzewostanu, ponad wynikające z zapisów umowy, załącznik do SWZ nr 2.3.5.

Informacje o planowanych pozycjach cięć i planowanych masach drewna do pozyskania w grupach sortymentowych zostały wskazane w załącznikach do SWZ nr 2.3.2.

Rozliczenia będą prowadzone osobno wg następujących pogrupowanych kategorii cięć

Kategorie cięć	Grupy czynności
Cięcia zupełne - rębne (rębnie I)	IA, IB, IC, IAS, IBS, ICS, IAK, IBK, ICK, DRZEW, UPRZPOZ
Pozostałe cięcia rębne	IIA, IIAU, IIB, IIBU, , IIC, IICU, IID, IIDU, IIIA, IIIAU, IIIB, IIIBU, IVA, IVAU, IVB, IVBU, IVC, IVCU, IVD, IVDU, V, IIAS, IIAUS, IIBS, IIBUS, IICS, IICUS, IIDS, IIDUS, IIIS, IIIAUS, IIIBS, IIIBUS, IVAS, IVAUS, IVBS, IVBUS, IVCS, IVCUS, IVDS, IVDS, VS, IIAK, IIAUK, IIBK, IIBUK, IICK, IICUK, IIDK, IIDUK, IIIAK, IIIAUK, IIIBK, IIIBUK, IVAK, IVAUK, IVBK, IVBUK, IVCK, IVCUK, IVDK, IVDUK, VK
Trzebieże późne i cięcia sanitarno – selekcyjne	CSS, TPN, TPP, TPNK
Trzebieże wczesne i czyszczenia późne z pozyskaniem masy, cięcia przygodne w trzebieżach wczesnych	CP-P, TWN, TWP, PTW, PTWK, TWNK
Cięcia przygodne i pozostałe	PŁAZ, PR, PRZEST, PTP, PRK, PTPK, ZADRZEW

Pozyskanie i zrywkę drewna należy wykonać w ramach opisanych poniżej metod (1.CWD-P, 2.CWD-D, 3.CWD-PBZ, 4. CWD-DBZ, 5. ZRYW BP, CWD-D2, CWD-P2).

Prace przy pozyskaniu i zrywce drewna organizuje Wykonawca, mając na uwadze w szczególności:

- zapewnienie właściwych warunków w zakresie bezpieczeństwa i higieny pracy,
- wymagania Zamawiającego dotyczące ilości oraz struktury sortymentów drzewnych określonych w zleceniu,
- termin realizacji zlecenia,
- wymóg minimalizacji uszkodzeń w środowisku leśnym przy realizacji zlecenia,

- ograniczenia sprzętowe,
- ograniczenia wynikające z zasad ochrony przyrody,
- inne szczegółowe i specyficzne dla danej lokalizacji cięć okoliczności wskazane w zleceniu,
- zrywkę drewna należy prowadzić w sposób minimalizujący uszkodzanie drzew pozostających na powierzchni po zbiegu,
- zrywkę należy prowadzić w sposób zapewniający przejezdność dróg leśnych (bieżąca zrywka drewna obalonego na drogi),
- Wykonawca ma obowiązek dbać o należyte utrzymanie szlaku operacyjnego w szczególności bieżące utrzymanie drożności urządzeń (elementów) odprowadzających wodę gruntową i opadową, a także utrzymanie drożności rowów odwadniających w przypadku zrywki drewna przez drogi leśne lub na pobocze dróg leśnych. Po zakończeniu zrywki drewna na danej pozycji, Wykonawca ma obowiązek pozostawić szlaki operacyjne w stanie umożliwiającym ich wykorzystanie w przyszłości,
- nie dopuszcza się opierania stosów i mygieł o stojące drzewa,
- stosy, dla każdej grupy (sortymentu) i rodzaju drewna oddzielnie, należy układać na legarach umożliwiającym swobodny przepływ powietrza pomiędzy składowanym drewnem a podłożem. Stosy należy układać oraz zabezpieczać przed osunięciem (stabilnie) zgodnie z warunkami technicznymi wskazanymi w pkt. 3.2 SWZ np. kołyską,
- drewno wielkowymiarowe i średniowymiarowe mierzone w sztukach pojedynczo należy układać w mygły na legarach. Zamawiający może dopuścić odstępstwo od stosowania legarów przy składowaniu drewna w przypadku zaistnienia warunków zapewniających ochronę drewna przed deprecjacją,
- w drzewostanach uszkodzonych mechanicznie, ze względu na wzrost zagrożeń i trudne warunki pozyskania drewna, prace należy prowadzić za pomocą maszyn wielooperacyjnych. Ręczne pozyskanie drewna pilarką dopuszcza się w wyjątkowych przypadkach, np. na niewielkich powierzchniach, w przypadku drzewa o wymiarach przekraczających możliwości manipulacyjne głowicy, a także ze względu na uwarunkowania terenowe i drzewostanowe.

Zrywkę należy organizować i realizować bez zbędnej zwłoki, po pozyskaniu drewna, w sposób wykluczający obniżenie technicznej użyteczności drewna poprzez wystąpienie wad, np. zabarwień lub zgnilizn, a w konsekwencji obniżenie wartości drewna. Wykonawca zobowiązany jest do utrzymania bieżącej przejezdności dróg leśnych położonych na terenie oraz w sąsiedztwie pozycji cięć, na której odbywa się zabieg. Drzewa, które zostały ścięte na drogi leśne, obiekty melioracji wodnych, grunty obce, poletka łowieckie, bagna, itp. muszą być niezwłocznie uprzątnięte wraz z pozostałościami.

Dodatkowe koszty w pracach pozyskania drewna, wynikające z usuwania drzew trudnych tj. pochylonych nad urządzeniami melioracyjnymi, młodnikami, uprawami, liniami energetycznymi, drogami publicznymi itp. (z wyłączeniem cięć przygodnych), Wykonawca wkalkuluje do oferowanych stawek jednostkowych. Powierzchnie, gdzie planowane są te utrudnienia wskazane są w załączniku do SWZ nr 2.3.4.

W warunkach górskich odrzuceniu podlegają gałęzie zalegające na szlakach operacyjnych wskazanych przez Zamawiającego w zleceniu.

Oznakowanie pozycji cięć przy pomocy tablic ostrzegawczych leży po stronie Wykonawcy. Tablice udostępnia Zamawiający.

W trakcie wprowadzania Wykonawcy na pozycje cięć wskazane zostaną Wykonawcy informacje konieczne do prawidłowej realizacji zabiegu tj. w szczególności: granice wydzielenia objętego zabiegiem; przebieg szlaków operacyjnych, miejsca składowania pozyskanego drewna, elementy

środowiska wymagające ochrony oraz inne informacje mające wpływ na bezpieczeństwo prowadzenia prac np.: linie energetyczne, drogi publiczne. Zamawiający przekazuje wykonawcy szkic zrębowy do każdej pozycji cięć w przypadku drzewostanów rębnych, zawierający ww. informacje zaś w przypadkach uzasadnionych w szczególności związanych z potrzebami ochrony przyrody także dla innych niż rębne pozycji cięć. Szkic stanowi załącznik do zlecenia.

W przypadku konieczności założenia nowego szlaku operacyjnego wykonawca ma obowiązek wyciąć wszystkie drzewa na planowanym szlaku łącznie z podrostem i podszytem.

Zamawiający wymaga zrywki drewna oznaczonego zgodnie z Warunkami Technicznymi, symbolem : W0, WA1, WB1, WC1, WDP, S1 oraz S3 i M1 w technologii półpodwieszanej lub nasiębiernej. W stosunku do drewna oznaczonego, zgodnie z Warunkami Technicznymi, symbolem: S2, S4, M2 (w tym M2 BE oraz M2 ZE) oraz WK wymagana jest zrywka nasiębierna z mechanicznym załadunkiem i rozładunkiem. W szczególnych przypadkach dopuszcza się załadunek ręczny i zrywkę półpodwieszoną lub wleczoną konną.

Zamawiający zastrzega, że wprowadzone na pozycje maszyny, muszą poruszać się po szlakach operacyjnych. Szerokość szlaków operacyjnych nie powinna przekraczać 4 m. Przy jego prostym przebiegu powinna wynosić nie więcej niż 1 m ponad szerokość stosowanych maszyn (0,5 m z każdej strony). Dopuszcza się szlaki o szerokości ponad 4 m w przypadku konieczności wycięcia dwóch rzędów drzew. Odległość pomiędzy szlakami operacyjnymi (mierzona od osi szlaku) wynosi około 20 m, nie dotyczy to warunków górskich, podgórskich oraz rębni zupełnej i cięć uprzętających, gdzie zrywkę należy prowadzić tym samym szlakiem do składnic przyzrębowych kierując się minimalizacją jej odległości.

Szczegółowe informacje dotyczące zrywki drewna oraz planowanych średnich odległości zrywkowych przedstawione zostały w Załączniku nr 2.3.3. do SWZ. Jako odległość zrywki należy rozumieć średnią długość planowanych przejazdów dla optymalnego na danej powierzchni i dla technologii zrywki środka zrywkowego.

<i>Nr</i>	<i>Kod czynności do rozliczenia</i>	<i>Kod czynn. / materiału do wyceny</i>	<i>Opis kodu czynności</i>	<i>Jednostka miary</i>
1	CWD-P	CWD-P ZRYW PIL, CWD-P2	Całkowity wyrób drewna pilarką	M ³
2	CWD-D	CWD-P ZRYW PIL, CWD-H ZRYW HARW CWD-D2	Całkowity wyrób drewna technologią dowolną	M ³

Standard technologii prac obejmuje:

CWD-P - Całkowity wyrób drewna pilarką

Wykonawca zrealizuje przy użyciu ręcznych pilarek i narzędzi pomocniczych oraz maszyn zrywkowych prace z zakresu pozyskania drewna (CWD-P, ZRYW PIL).

Prace związane z pozyskaniem i zrywką drewna z wyjątkiem pozyskania drewna w czyszczeniach późnych (CP-P) obejmują:

- prace przygotowawcze związane z przygotowaniem stanowiska do ścinki,

- ścinę i obalanie drzew wyznaczonych do wycięcia (w przypadku cięć zupełnych za wyznaczone uznaje się drzewa w granicach objętych zabiegiem z uwzględnieniem planowanych do pozostawienia kęp, nasienników, drzew dziuplastych itp.),
- okrzesanie ściętych drzew w stopniu przewidzianym w warunkach technicznych obowiązujących w PGL LP na wyrabiane sortymenty wskazane w pkt 3.2 SWZ,
- manipulację surowca drzewnego, zgodnie ze wskazaniami przekazanymi przez Zamawiającego, z uwzględnieniem uregulowań wskazanych w pkt 3.2 SWZ,
- przygotowanie drewna do odbiórki, poprzez udostępnienie go do pomiarów i oględzin (w szczególności usunięcie gałęzi, progu po ścinie w drewnie wielkowymiarowym kładowanym i w drewnie S1, ułożenie drewna w sposób umożliwiający jego pomiar, ocenę występujących wad i ewentualną manipulację),
- przemieszczenie drewna z miejsca jego wycięcia do wskazanego przez Zamawiającego miejsca składowania,
- ułożenie zerwanego drewna w mygły lub stosy.

Prace związane z pozyskaniem i zrywką drewna w czyszczeniach późnych (CP-P) obejmują:

- okrzesanie przeznaczonych do dalszej wyróbki drzew ściętych w czasie zabiegu hodowlanego (CP),
- wyróbkę i manipulację surowca drzewnego zgodnie ze wskazówkami przekazanymi w zleceniu,
- przemieszczenie drewna z miejsca jego wycięcia do wskazanego przez Zamawiającego miejsca składowania,
- ułożenie zerwanego drewna w stosy.

CWD-D - Całkowity wyrób drewna technologią dowolną

Wykonawca zrealizuje prace z zakresu pozyskania drewna przy użyciu ręcznych pilarek, narzędzi pomocniczych i odpowiednio dobranych do warunków drzewostanowych, maszyn wielooperacyjnych (harwestery, procesory itp.) oraz maszyn zrywkowych.

Zamawiający w drzewostanach III i starszych klas wieku nie dopuszcza stosowania maszyn wielooperacyjnych zaopatrzonych w nożycowe lub nożowe głowice tnące.

Zamawiający zastrzega, że wprowadzone na pozycje maszyny do pozyskania i zrywki drewna, muszą poruszać się po szlakach operacyjnych. Szerokość szlaków operacyjnych nie powinna przekraczać 4 m. Przy jego prostym przebiegu powinna wynosić nie więcej niż 1 m ponad szerokość stosowanych maszyn (0,5 m z każdej strony). Dopuszcza się szlaki o szerokości ponad 4 m w przypadku konieczności wycięcia dwóch rzędów drzew. Odległość pomiędzy szlakami operacyjnymi (mierzona od osi szlaku) wynosi około 20 m. W przypadku konieczności założenia nowego szlaku operacyjnego Wykonawca ma obowiązek wyciąć wszystkie wyznaczone drzewa na planowanym szlaku.

Zamawiający zastrzega, że pozostające po ścinie pniaki nie mogą być wyższe niż to wynika z ograniczeń technologicznych głowicy tnącej (wysokość od osłony dolnej prowadnicy do ścinającej piły łańcuchowej).

Prace związane z pozyskaniem maszynowym drewna (CWD-H, ZRYW HARW) obejmują:

- Ścinę i obalanie drzew wyznaczonych do wycięcia (w przypadku cięć zupełnych za wyznaczone uznaje się drzewa w granicach objętych zabiegiem z uwzględnieniem planowanych do pozostawienia kęp, nasienników, drzew dziuplastych itp.). Kłody i wałki

należy posortować wg szczegółowych wskazań zawartych w zleceniu, (np. wg gatunków, jakości lub średnic),

- Okrzesanie ściętych drzew w stopniu przewidzianym w obowiązujących w PGL LP warunkach technicznych na wyrabiane sortymenty wskazane w pkt 3.2 SWZ,
- Manipulację surowca drzewnego, zgodnie ze wskazaniami przekazanymi w zleceniu przez Zamawiającego z uwzględnieniem uregulowań wskazanych w pkt 3.2 SWZ,
- Przygotowanie drewna do odbiórki poprzez udostępnienie go do pomiarów i oględzin (w szczególności usunięcie gałęzi, ułożenie drewna w sposób umożliwiający jego pomiar, ocenę występujących wad),
- Przemieszczenie drewna z miejsca jego wycięcia do wskazanego przez Zamawiającego miejsca składowania,
- Ułożenie zerwanego drewna w mygły lub stosy zgodnie z Warunkami Technicznymi.

W przypadkach, gdy odległość pomiędzy szlakami operacyjnymi przekracza 20 m i nieuzasadnione jest ich zagęszczenie należy zastosować tzw. "międzypole", na którym drzewa ścinane są pilarką i obalane w kierunku bliższego szlaku.

<i>Nr</i>	<i>Kod czynności do rozliczenia</i>	<i>Kod czynn. / materiału do wyceny</i>	<i>Opis kodu czynności</i>	<i>Jednostka miary</i>
3	CWD-PBZ	CWD-PBZ	Całkowity wyrób drewna pilarką bez zrywki	M ³
4	CWD-DBZ	CWD-DBZ	Całkowity wyrób drewna technologią dowolną bez zrywki	M ³

Standard technologii prac obejmuje:

CWD-PBZ - Całkowity wyrób drewna pilarką bez zrywki

Wykonawca zrealizuje przy użyciu ręcznych pilarek i narzędzi pomocniczych prace z zakresu pozyskania drewna (CWD-P).

Prace związane z pozyskaniem drewna bez jego zrywki, z wyjątkiem pozyskania drewna w czyszczeniach późnych (CP-P), obejmują:

- prace przygotowawcze związane z przygotowaniem stanowiska do ścinki,
- ścinkę i obalanie drzew wyznaczonych do wycięcia (w przypadku cięć zupełnych za wyznaczone uznaje się drzewa w granicach objętych zabiegiem z uwzględnieniem planowanych do pozostawienia kęp, nasienników, drzew dziuplastych itp.),
- okrzesanie ściętych drzew w stopniu przewidzianym w warunkach technicznych obowiązujących w PGL LP na wyrabiane sortymenty wskazane w pkt 3.2 SWZ,
- manipulację surowca drzewnego, zgodnie ze wskazaniami przekazanymi przez Zamawiającego, z uwzględnieniem uregulowań wskazanych w pkt 3.2 SWZ,
- przygotowanie drewna do odbiórki, poprzez udostępnienie go do pomiarów i oględzin (w szczególności usunięcie gałęzi, progu po ścinie w drewnie wielkowymiarowym kłodowanym i w drewnie S1, ułożenie drewna w sposób umożliwiający jego pomiar, ocenę występujących wad i ewentualną manipulację).

Prace związane z pozyskaniem drewna bez jego zrywki w czyszczeniach późnych (CP-P) obejmują:

- okrzesianie przeznaczonych do dalszej wyróbki drzew ściętych w czasie zabiegu hodowlanego (CP),
- wyróbkę i manipulację surowca drzewnego zgodnie ze wskazówkami przekazanymi w zleceniu.

CWD-DBZ - Całkowity wyrób drewna technologią dowolną bez zrywki

Wykonawca zrealizuje prace z zakresu pozyskania drewna bez jego zrywki przy użyciu ręcznych pilarek, narzędzi pomocniczych i odpowiednio dobranych do warunków drzewostanowych, maszyn wielooperacyjnych (harwestery, procesory itp.).

Zamawiający w drzewostanach III i starszych klas wieku nie dopuszcza stosowania maszyn wielooperacyjnych zaopatrzonych w nożycowe lub nożowe głowice tnące.

Zamawiający zastrzega, że wprowadzone na pozycje maszyny do pozyskania drewna, muszą poruszać się po szlakach operacyjnych. Szerokość szlaków operacyjnych nie powinna przekraczać 4 m. Przy jego prostym przebiegu powinna wynosić nie więcej niż 1 m ponad szerokość stosowanych maszyn (0,5 m z każdej strony). Dopuszcza się szlaki o szerokości ponad 4 m w przypadku konieczności wycięcia dwóch rzędów drzew. Odległość pomiędzy szlakami operacyjnymi (mierzona od osi szlaku) wynosi około 20 m. W przypadku konieczności założenia nowego szlaku operacyjnego Wykonawca ma obowiązek wyciąć wszystkie wyznaczone drzewa na planowanym szlaku.

Zamawiający zastrzega, że pozostające po ścinie pniaki nie mogą być wyższe niż to wynika z ograniczeń technologicznych głowicy tnącej (wysokość od osłony dolnej prowadnicy do ścinającej piły łańcuchowej).

Prace związane z pozyskaniem maszynowym drewna (CWD-H) obejmują:

- Ścinę i obalanie drzew wyznaczonych do wycięcia (w przypadku cięć zupełnych za wyznaczone uznaje się drzewa w granicach objętych zabiegiem z uwzględnieniem planowanych do pozostawienia kęp, nasienników, drzew dziuplastych itp.). Kłody i wałki należy posortować wg. szczegółowych wskazań zawartych w zleceniu, (np. wg gatunków, jakości lub średnic),
- Okrzesianie ściętych drzew w stopniu przewidzianym w obowiązujących w PGL LP warunkach technicznych na wyrabiane sortymenty wskazane w pkt 3.2 SWZ,
- Manipulację surowca drzewnego, zgodnie ze wskazaniami przekazanymi w zleceniu przez Zamawiającego z uwzględnieniem uregulowań wskazanych w pkt 3.2 SWZ,
- Przygotowanie drewna do odbiórki poprzez udostępnienie go do pomiarów i oględzin (w szczególności usunięcie gałęzi, ułożenie drewna w sposób umożliwiający jego pomiar, ocenę występujących wad).

W przypadkach, gdy odległość pomiędzy szlakami operacyjnymi przekracza 20 m i nieuzasadnione jest ich zagęszczenie należy zastosować tzw. "międzypole", na którym drzewa ścinane są pilarką i obalane w kierunku bliższego szlaku.

Nr	Kod czynności do rozliczenia	Kod czynn. / materiału do wyceny	Opis kodu czynności	Jednostka miary
-----------	-------------------------------------	---	----------------------------	------------------------

5	ZRYW BP	ZRYW BP	Zrywka ZUL bez pozyskania	M ³
---	---------	---------	---------------------------	----------------

Standard technologii prac obejmuje:

ZRYW BP – Zrywka bez pozyskania

- Przemieszczenie drewna z miejsca jego wycięcia do wskazanego przez Zamawiającego miejsca składowania,
- Ułożenie zerwanego drewna w mygły lub stosy zgodnie z Warunkami Technicznymi.

Uwagi:

- Szczegółowe opisy technologii pozyskania i zrywki drewna stosowane w PGL LP znajdują się w „Zasadach Użytkowania Lasu” wprowadzonymi Zarządzeniem DGLP nr 66 z dnia 7 listopada 2019 r.,
- W przypadku pozyskania drewna maszynami wielooperacyjnymi na powierzchniach zrębowych, Zamawiający może żądać od Wykonawcy takiego prowadzenia prac, aby gałęzie po okrzyszanych drzewach były ułożone w równoległe do siebie, pasy lub zalegały równomiernie na całej powierzchni zrębu. Odpowiedni zapis, dotyczący tego wymogu musi być umieszczony w zleceniu,
- Zamawiający dopuszcza możliwość wykonywania czynności pozyskania drewna oraz zrywki przez dwa odrębne podmioty. Zamawiający ureguluje w zleceniu, w takim przypadku, wyznaczenie koordynatora i sprawy związane z bezpieczeństwem prowadzenia prac.

Dopłata do pozyskania drewna w drzewostanach, w których wystąpiły szkody od śniegu lub wiatru

Z uwagi na niemożliwe do przewidzenia sytuacje pogodowe, które mogą zaistnieć w trakcie realizacji zamówienia, skutkujące pojawieniem się w różnym natężeniu mechanicznych uszkodzeń drzew i drzewostanów polegających m.in. na złamaniu wierzchołków i gałęzi, złamaniu pni (wiatrołomy, śniegołomy) i wywracaniu całych drzew (wywroty, wiatrowały, śniegowoły) a także polegające na naderwaniu korzeni drzew stojących i spękaniu struktury drewna w obrębie wygiętej strzały, spowodowanych przez takie czynniki jak wiatr, śnieg, grad, osuwiska itp., Zamawiający w trakcie pozyskania drewna z uszkodzonych w ten sposób drzewostanów uprawniony jest do zastosowania współczynników zwiększających cenę jednostkową z oferty Wykonawcy. Zastosowany współczynnik uzależniony jest od oszacowanego procentowego udziału drzew uszkodzonych w odniesieniu do ilości drzew na powierzchni roboczej (adresie leśnym):

Procentowy udział drzew uszkodzonych na powierzchni roboczej	Współczynnik zwiększający cenę jednostkową pozyskania drewna
drzewa uszkodzone pojedynczo do 5%	Nie bierze się pod uwagę
powyżej 5% do 20% uszkodzonych drzew	1,1
powyżej 20 % do 80% uszkodzonych drzew	1,2
powyżej 80% uszkodzonych drzew	1,3

W przypadku zakwalifikowania zabiegu do pozyskania drewna w ramach użytków przygodnych nie stosuje się współczynników zwiększających cenę jednostkową.

Procedura odbioru (pozyskania i zrywki drewna):

Pomiar pozyskanego drewna i określenie prawidłowości wyrobki poszczególnych sortymentów surowca drzewnego zostaną określone zgodnie z unormowaniami wskazanymi w SWZ (pkt 3.2 Unormowania, których zobowiązany jest przestrzegać Wykonawca przy realizacji przedmiotu zamówienia), przy czym ustala się, że:

- pomiar ilości i oględziny jakości drewna odbieranego w sztukach pojedynczo zostanie wykonany przed jego zmyglowaniem. Wykonawca zobowiązany jest prowadzić zrywkę wspomnianego drewna w sposób umożliwiający dokonanie jego pomiaru,
- pomiar średnicy drewna odbieranego w sztukach pojedynczo będzie dokonywany w korze/bez kory,
- pomiar ilości i oględziny drewna odbieranego w stosach będzie prowadzony po zakończeniu zrywki i ułożeniu drewna w stosy,
- pomiar ilości drewna WK będzie prowadzony zgodnie z obowiązującymi warunkami technicznymi dla drewna wielkowymiarowego kłodowanego. Oględziny dla drewna odbieranego w sztukach grupowo, będą odbywać się przed zrywką i ułożeniem drewna w stosy,
- po zakończeniu prac na danej pozycji cięć przedstawiciel Zamawiającego przeprowadzi jej oględziny w celu stwierdzenia zgodności przeprowadzonych prac z wymogami Specyfikacji Warunków Zamówienia i zlecenia,
- w trakcie odbioru prac z zakresu zrywki drewna nie dokonuje się osobnego pomiaru jego ilości, a jedynie określa się zgodność wykonanych prac z zapisami SWZ i zlecenia. Obowiązuje zasada: całe drewno pozyskane podlega zrywce. Nie dotyczy to szczególnych sytuacji, gdy zupełnie nie wykonywano zrywki drewna na danej pozycji cięć (np. ręcznie ustawiony stos w cięciach przygodnych bezpośrednio przy drodze wywozowej).

(drewno pozyskane=drewno zerwane)

(rozliczenie następuje po zrywce drewna z dokładnością do dwóch miejsc po przecinku)

Szlaki operacyjne - w warunkach górskich i nizinnych

<i>Nr</i>	<i>Kod czynności do rozliczenia</i>	<i>Kod czynn. / materiału do wyceny</i>	<i>Opis kodu czynności</i>	<i>Jednostka miary</i>
6	WYK SZLG	WYK SZLG	Wykonanie szlaku operacyjnego w warunkach górskich	M
7	REM SZLZR	REM SZLZR	Naprawa szlaku operacyjnego w warunkach górskich	M
8	WYK SZLN	WYK SZLN	Wykonanie szlaku operacyjnego w warunkach nizinnych	M
9	REM SZLZN	REM SZLZN	Naprawa szlaku operacyjnego w warunkach nizinnych	M
10	WYK-DYL	WYK-DYL	Wykonanie dylowanki na szlaku zrywkowym	M

Standard technologii prac obejmuje:

Wykonanie szlaku operacyjnego w warunkach górskich:

- odspojenie gruntu na szerokość ... w gruncie rodzimym (nie licząc nasypów) i przemieszczenie go na wymaganą odległość w zależności od konfiguracji terenu oraz wyprofilowanie gruntowej powierzchni szlaku o nachyleniu podłużnym nie przekraczającym 18% i poprzecznym 3% w kierunku stoku oraz zagęszczenie gruntu w nasypie,
- odprowadzenie wody gruntowej oraz opadowej poza przebieg szlaku przez wykonanie poprzecznych spływek min. co ... mb oraz dodatkowo we wskazanych miejscach,
- przebieg szlaku operacyjnego powinien być zgodny z trasą wytyczoną przez Zamawiającego.

Naprawa szlaku operacyjnego w warunkach górskich:

- bieżące odprowadzenie, poza szlak, wody gruntowej i opadowej. Usunięcie, poprzez ścinę, przeszkadzających drzew i krzewów,
- wyrównanie nierówności, kolein, poszerzenie szlaku w miejscach zwężeń do szerokości 3m w gruncie rodzimym (nie licząc nasypów), odprowadzenie wody gruntowej poprzez wykonanie poprzecznych spływek min. co ... mb oraz dodatkowo we wskazanych miejscach, sprzętem mechanicznym lub ręcznie.

Wykonanie szlaku operacyjnego w warunkach nizinnych:

- odspojenie gruntu na szerokość ... w gruncie rodzimym i przemieszczenie go na wymaganą odległość w zależności od konfiguracji terenu,
- wyprofilowanie gruntowej powierzchni szlaku w sposób zapewniający maksymalne, możliwe w danych warunkach, odprowadzanie wody oraz zgrubne zagęszczenie gruntu w nasypie - umożliwiające spełnianie funkcji szlaku,

- przebieg szlaku operacyjnego powinien być zgodny z trasą wytyczoną przez Zamawiającego.

Naprawa szlaku operacyjnego warunkach nizinnych:

- bieżące odprowadzenie, poza szlak, wody gruntowej i opadowej. Usunięcie, poprzez ścinę i odrzucenie poza szlak przeszkadzających drzew i krzewów,
- wyrównanie nierówności, kolein, poszerzenie szlaku w miejscach zwężeń do szerokości 3m w gruncie rodzimym odprowadzenie wody gruntowej – przede wszystkim poprzez właściwe wyprofilowanie.

Wykonanie dyłowanki na szlaku operacyjnym:

- dyłowanki na szlaku operacyjnym wykonuje się w celu zabezpieczenie przejazdów przez potoki i miejsca podmokłe przy zrywce drewna, oraz wykonanie zjazdów ze szlaków zrywkowych na drogi utwardzone,
- miejsce wykonania dyłowanki każdorazowo wskazuje Zamawiający,
- parametry wykonania dyłowanki obrazuje poniższy schemat (rzut 1; rzut 2).

UWAGA!

- materiał na wykonanie dyłowanki (drewno) zapewnia Zamawiający,
- Wykonawca jest odpowiedzialny za dostarczenie materiału (drewna) ze wskazanego miejsca w leśnictwie do miejsca wykonania dyłowanki,
- pozostałe materiały niezbędne do wykonania i montażu dyłowanki (np. gwoździe, śruby, kłamry) zapewnia Wykonawca w ilości:
 - gwoździe i śruby ... kg/m³ drewna,
 - kłamry ... szt./ m³ drewna.

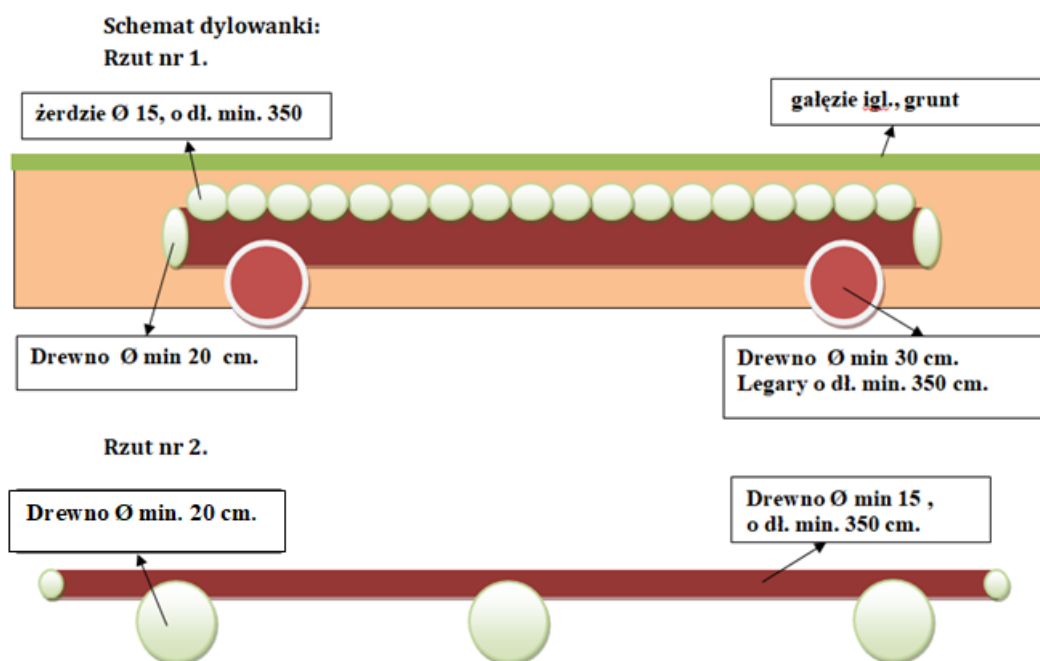

Procedura odbioru:

Odbiór prac nastąpi poprzez:

- zweryfikowanie prawidłowości ich wykonania z opisem czynności i zleceniem,

- dokonanie pomiaru długości wykonanego szlaku operacyjnego, wykonania dyłowanki na szlaku operacyjnym lub jego naprawionego odcinka (np. przy pomocy: dalmierza, taśmy mierniczej, GPS, itp),
- sprawdzeniu podlegać będzie w szczególności: zgodność z przyjętą technologią wykonania szlaku lub dyłowanki na szlaku operacyjnym.

(rozliczenie z dokładnością do 1 metra)

Dział II – ZAGOSPODAROWANIE LASU

Melioracje agrotechniczne

Melioracje agrotechniczne to ogół czynności, wykonywanych ręcznie lub (i) mechanicznie, mających na celu stworzenie optymalnych warunków dla wprowadzenia nowego pokolenia lasu, a nie dotyczących przygotowania gleby. Melioracje agrotechniczne w rozumieniu niniejszej SWZ to czynności sprowadzające się do oczyszczenia powierzchni przewidzianej do odnowienia ze zbędnej roślinności (krzewów, krzewinek itp.) oraz pozostałości po pozyskanym na tej powierzchni surowcu drzewnym. Do melioracji agrotechnicznych zalicza się w szczególności usunięcie podszytu (na etapie realizacji cięć rębnych) z powierzchni przeznaczonej do odnowienia. Sposób i efekt wykonania melioracji nie może powodować utrudnień w wykonaniu przygotowania gleby.

Prace ręczne lub przy użyciu narzędzi mechanicznych

<i>Nr</i>	<i>Kod czynności do rozliczenia</i>	<i>Kod czynn. / materiału do wyceny</i>	<i>Opis kodu czynności</i>	<i>Jednostka miary</i>
11	PORZ>100	PORZ>100	Oczyszczanie zrębów, gruntów porolnych, halizn i płazowin ze zbędnych podrostów, odrośli, krzewów i krzewinek poprzez wycinanie i wynoszenie wyciętego materiału - dla 100% pokrycia powierzchni	HA
12	PORZB>100	PORZB>100	Oczyszczanie zrębów, gruntów porolnych, halizn i płazowin . ze zbędnych podrostów, odrośli, krzewów i krzewinek poprzez wycinanie bez wynoszenia i układania - dla 100% pokrycia powierzchni	HA

Standard technologii prac obejmuje:

- oczyszczanie zrębów, gruntów porolnych, halizn i płazowin ze zbędnych podrostów, odrośli, krzewów i krzewinek poprzez wycinanie,
- wynoszenie wyciętego materiału na odległość do 25 m lub spychanie.

Uwagi:

- wycięty materiał powinien zostać wyniesiony we wskazane w zleceniu miejsce, w sposób niepowodujący utrudnień w realizacji czynności gospodarczych, przejezdności i drożności szlaków komunikacyjnych, cieków wodnych oraz niestwarzający innych zagrożeń (w szczególności dotyczących pożaru). Zamiast wynoszenia wyciętego materiału, dopuszcza się ułożenie w przyzmac lub pasach. W przypadku zastosowania czynności PORZB>100 wycięty materiał pozostawia się na miejscu bez wynoszenia i układania.
- na powierzchni objętej czynnością PORZ>100 lub PORZB>100 nie stosuje się czynności ...

Procedura odbioru:

Odbiór prac nastąpi poprzez:

- zweryfikowanie prawidłowości ich wykonania z opisem czynności i zleceniem,
- dokonanie pomiaru powierzchni wykonanego zabiegu (np. przy pomocy: dalmierza, taśmy mierniczej, GPS, itp). Zlecona powierzchnia powinna być pomniejszona o istniejące w

wydzieleniu takie elementy jak: drogi, kępy drzewostanu nie objęte zabiegiem, bagna itp.

Stopień pokrycia odnosi się do powierzchni zredukowanej, określonej szczegółowo w zleceniu. Powierzchnia zredukowana określana jest w następujący sposób: przykładowa 1 ha powierzchnia do odnowienia wymagająca oczyszczenia jedynie na fragmentach (mająca pokrycie krzewami, krzewinkami itp. 20%) będzie traktowana, jako 0,20 ha powierzchnia z pokryciem 100%.

(rozliczenie z dokładnością do dwóch miejsc po przecinku)

Prace ręczne lub przy użyciu narzędzi mechanicznych

<i>Nr</i>	<i>Kod czynności do rozliczenia</i>	<i>Kod czynn. / materiału do wyceny</i>	<i>Opis kodu czynności</i>	<i>Jednostka miary</i>
13	UPR-GLEB	UPR-GLEB	Uprawa gleby na piaskach narażonych na erozję wietrzną	HA

Standard technologii prac obejmuje:

- budowę płotów, zapór wraz z doniesieniem uprzednio przygotowanego materiału,
- poziomowanie miejsc sadzenia, nawożenie gleby w formie podsypki,
- doniesienie nasion, siew łubinu wraz ze spulchnieniem i przykryciem nasion po siewie.

Procedura odbioru:

Odbiór prac nastąpi poprzez:

- zweryfikowanie prawidłowości ich wykonania z opisem czynności i zleceniem,
- dokonanie pomiaru powierzchni wykonanego zabiegu (np. przy pomocy: dalmierza, taśmy mierniczej, GPS, itp). Zlecona powierzchnia powinna być pomniejszona o istniejące w wydzieleniu takie elementy jak: drogi, kępy drzewostanu nie objęte zabiegiem, bagna itp.

(rozliczenie z dokładnością do dwóch miejsc po przecinku)

Prace wykonywane urządzeniami zawieszanymi na ciągnikach

<i>Nr</i>	<i>Kod czynności do rozliczenia</i>	<i>Kod czynn. / materiału do wyceny</i>	<i>Opis kodu czynności</i>	<i>Jednostka miary</i>
14	ROZDR-PP	ROZDR-PP	Rozdrabnianie pozostałości drzewnych na całej powierzchni bez mieszania z glebą	HA
15	ROZDR-PDR	ROZDR-PDR	Rozdrabnianie pozostałości drzewnych na całej powierzchni bez mieszania z glebą na powierzchniach z wyrobioną drobnicą	HA
16	ROZDR-PGL	ROZDR-PGL	Rozdrabnianie pozostałości drzewnych na całej powierzchni wraz z mieszaniem z glebą	HA

17	ROZME-DRZ	ROZME-DRZ	Mechaniczne rozdrabnianie stojących drzewek na pożarzyskach i przypadłych uprawach	HA
18	ROZME-KRZ	ROZME-KRZ	Mechaniczne rozdrabnianie krzewów, malin, jeżyn itp.	HA

Standard technologii prac obejmuje:

- zawieszenie lub podczepienie sprzętu,
- rozdrabnianie bez mieszania lub z mieszaniem z glebą, w sposób umożliwiający wykonanie prac z zakresu odnowienia lasu,
- oczyszczenie sprzętu i jego odstawienie,
- oznakowanie pozycji przy pomocy tablic ostrzegawczych.

Procedura odbioru:

Odbiór prac nastąpi poprzez:

- zweryfikowanie prawidłowości ich wykonania z opisem czynności i zleceniem,
- dokonanie pomiaru powierzchni wykonanego zabiegu (np. przy pomocy: dalmierza, taśmy mierniczej, GPS, itp). Zlecona powierzchnia powinna być pomniejszona o istniejące w wydzieleniu takie elementy jak: drogi, kępy drzewostanu nie objęte zabiegiem, bagna itp.

(rozliczenie z dokładnością do dwóch miejsc po przecinku)

Wycinanie podszytów i podrostów w cięciach rębnych

<i>Nr</i>	<i>Kod czynności do rozliczenia</i>	<i>Kod czynn. / materiału do wyceny</i>	<i>Opis kodu czynności</i>	<i>Jednostka miary</i>
19	WPOD-N	WPOD-31N, WPOD-61N, WPOD>61N, WPOD-32N, WPOD-62N, WPOD>62N, WPOD-33N, WPOD-63N, WPOD>63N	Wycinanie podszytów i podrostów (teren równy lub falisty)	HA
20	WPOD-G	WPOD-31G, WPOD-61G, WPOD>61G, WPOD-32G, WPOD-62G, WPOD>62G, WPOD-33G, WPOD-63G, WPOD>63G	Wycinanie podszytów i podrostów (teren o nachyleniu powyżej 23%)	HA

Standard technologii prac obejmuje:

- wycinanie podszytów i podrostów w cięciach rębnych,

- znoszenie i układanie w stosy niewymiarowe z pozostawieniem na powierzchni.

Uwagi:

- sprzęt i narzędzia niezbędne do wykonania zabiegu zapewnia Wykonawca,
- na powierzchni objętej ww. czynnościami nie stosuje się czynności WPOD-BN, PPOD-N.

Procedura odbioru:

Odbiór prac nastąpi poprzez:

- zweryfikowanie prawidłowości ich wykonania z opisem czynności i zleceniem,
- dokonanie pomiaru powierzchni wykonanego zabiegu (np. przy pomocy: dalmierza, taśmy mierniczej, GPS, itp). Zlecona powierzchnia powinna być pomniejszona o istniejące w wydzieleniu takie elementy jak: drogi, kępy drzewostanu nie objęte zabiegiem, bagna itp.

(rozliczenie z dokładnością do dwóch miejsc po przecinku)

Wycinanie podszytów i podrostów w cięciach rębnych bez znoszenia

<i>Nr</i>	<i>Kod czynności do rozliczenia</i>	<i>Kod czynn. / materiału do wyceny</i>	<i>Opis kodu czynności</i>	<i>Jednostka miary</i>
21	WPOD-BN	WPOD-3BN WPOD-6BN WPOD>6BN	Wycinanie podszytów i podrostów w cięciach rębnych z pozostawieniem na powierzchni, bez znoszenia i układania w stosy (teren równy lub falisty)	HA
22	WPOD-BG	WPOD-3BG WPOD-6BG WPOD>6BG	Wycinanie podszytów i podrostów w cięciach rębnych z pozostawieniem na powierzchni, bez znoszenia i układania w stosy (teren pagórkowaty, wzgórzowy i górski, stoki o nachyleniu pow.13%)	HA

Standard technologii prac obejmuje:

- wycinanie podszytów i podrostów w cięciach rębnych z pozostawieniem na powierzchni, bez znoszenia i układania w stosy.

Uwagi:

- szczegółowa technologia i zakres prac zostaną określone przed rozpoczęciem zabiegu w zleceniu,
- sprzęt, narzędzia zapewnia Wykonawca,
- na powierzchni objętej ww. czynnościami nie stosuje się czynności ...

Procedura odbioru:

Odbiór prac nastąpi poprzez:

- zweryfikowanie prawidłowości ich wykonania z opisem czynności i zleceniem,
- dokonanie pomiaru powierzchni wykonanego zabiegu (np. przy pomocy: dalmierza,

taśmy mierniczej, GPS, itp). Zlecona powierzchnia powinna być pomniejszona o istniejące w wydzieleniu takie elementy jak: drogi, kępy drzewostanu nie objęte zabiegiem, bagna itp.

(rozliczenie z dokładnością do dwóch miejsc po przecinku)

Wyniesienie wyciętych podszytów

<i>Nr</i>	<i>Kod czynności do rozliczenia</i>	<i>Kod czynn. / materiału do wyceny</i>	<i>Opis kodu czynności</i>	<i>Jednostka miary</i>
23	PPOD N	PPOD-31N, PPOD-61N, PPOD>61N, PPOD-32N, PPOD-62N, PPOD>62N, PPOD-33N, PPOD-63N, PPOD>63N	Wyniesienie wyciętych podszytów (teren równy lub falisty)	HA
24	PPOD G	PPOD-31G, PPOD-61G, PPOD>61G, PPOD-32G, PPOD-62G, PPOD>62G, PPOD-33G, PPOD-63G, PPOD>63G	Wyniesienie wyciętych podszytów (teren o nachyleniu powyżej 23%)	HA

Standard technologii prac obejmuje:

- wyniesienie wyciętych podszytów i podrostów poza działkę roboczą z pozostawieniem do rozdrobnienia, zrębkowania, lub naturalnego rozkładu.

Uwagi:

- sprzęt i narzędzia niezbędne do wykonania zabiegu zapewnia Wykonawca,
- na powierzchni objętej ww. czynnościami nie stosuje się czynności

Procedura odbioru:

Odbiór prac nastąpi poprzez:

- zweryfikowanie prawidłowości ich wykonania z opisem czynności i zleceniem,
- dokonanie pomiaru powierzchni wykonanego zabiegu (np. przy pomocy: dalmierza, taśmy mierniczej, GPS, itp). Zlecona powierzchnia powinna być pomniejszona o istniejące w wydzieleniu takie elementy jak: drogi, kępy drzewostanu nie objęte zabiegiem, bagna itp.

(rozliczenie z dokładnością do dwóch miejsc po przecinku)

<i>Nr</i>	<i>Kod czynności do rozliczenia</i>	<i>Kod czynn. / materiału do wyceny</i>	<i>Opis kodu czynności</i>	<i>Jednostka miary</i>
25	PORZ-ROZD	PORZ-ROZD	Znoszenie i układanie pozostałości do rozdrabniania	M ³ P

Standard technologii prac obejmuje:

- oczyszczenie powierzchni po cięciach rębnych z tzw. pozostałości drzewnych, tj. części po usuniętych drzewach (nie będących uprzednio warstwą podrostu i podszytu), które po należycie zrealizowanym pozyskaniu i zrywce nie znalazły się w zaewidencjonowanej miąższości surowca drzewnego w ramach użytkowania danego pododdziału,
- znoszenie i układanie pozostałości do rozdrabniania.

Uwagi:

Sprzęt i narzędzia niezbędne do wykonania zabiegu zapewnia Wykonawca.

Procedura odbioru:

Odbiór prac nastąpi poprzez zweryfikowanie prawidłowości ich wykonania z opisem czynności i zleceniem oraz określenie ilości metrów przestrzennych pozostałości drzewnych. Ze względu na pracochłonność i brak standardów dotyczących układania stosów z pozostałości pozrębowych ilość M3P zostanie określona pośrednio, tj. będzie wynikała z następujących założeń:

- ilość pozostałości drzewnych jest ściśle skorelowana z pozyskaną grubizną na danej powierzchni zrębowej,
- pozostałości pozrębowe to przede wszystkim drewno małowymiarowe oraz chrust,
- na potrzeby rozliczeń Zamawiającego z wykonawcą, udział pozostałości drzewnych, oparty na udziale drewna małowymiarowego (M) w stosunku do drewna wielkowymiarowego i średniowymiarowego (W+S), ustala się na 15%,
- dla celów określenia M3P na podstawie M3 stosuje się przelicznik zamienny M3 bez kory na M3P w korze równy 4,
- tak określoną masę M3P pozostałości drzewnych pomniejsza się o ilość M3P pozyskanej i sprzedanej drobnicy (z użytkowanego drzewostanu, za wyjątkiem pochodzącej z wyciętych podszytów i podrostów) i – jeśli wartość jest większa od zera - przyjmuje jako podstawę do rozliczeń.

(rozliczenie z dokładnością do dwóch miejsc po przecinku)

<i>Nr</i>	<i>Kod czynności do rozliczenia</i>	<i>Kod czynn. / materiału do wyceny</i>	<i>Opis kodu czynności</i>	<i>Jednostka miary</i>
26	OPR-UC	OPR-UC GODZ OPR	Opryskiwanie upraw opryskiwaczem - ciągnikowym	HA
27	OPR-PSPAL	OPR-PSPAL GODZ OPP	Opryski środkami ochrony roślin opryskiwaczem plecakowym z napędem spalinowym	HA

Standard technologii prac obejmuje:

- przygotowanie cieczy roboczej według wskazań na etykiecie środka chemicznego oraz wskazań Zamawiającego wraz z dostarczeniem jej na powierzchnię poddawaną zabiegowi,
- oprysk powierzchni środkiem chemicznym, opryskiwaczem plecakowym lub opryskiwaczem ciągnikowym.

Uwagi:

- sprzęt i narzędzia niezbędne do wykonania zabiegu zapewnia Wykonawca,
- środek chemiczny i wodę zapewnia Zamawiający,
- miejsce odbioru środka chemicznego – km ... , miejsce zwrotu opakowań po środku chemicznym – km ... punkt poboru wody – km ... ,
- czynność GODZ OPR i GODZ OPP przeznaczona jest w wycenie na koszty transportowe.

Procedura odbioru:

Odbiór prac nastąpi poprzez:

- zweryfikowanie prawidłowości ich wykonania z opisem czynności i zleceniem,
- dokonanie pomiaru powierzchni wykonanego zabiegu (np. przy pomocy: dalmierza, taśmy mierniczej, GPS, itp). Zlecona powierzchnia powinna być pomniejszona o istniejące w wydzieleniu takie elementy jak: drogi, kępy drzewostanu nie objęte zabiegiem, bagna itp.

(rozliczenie z dokładnością do dwóch miejsc po przecinku)

<i>Nr</i>	<i>Kod czynności do rozliczenia</i>	<i>Kod czynn. / materiału do wyceny</i>	<i>Opis kodu czynności</i>	<i>Jednostka miary</i>
28	PORZ MECH	PORZ MECH	Mechaniczne wywożenie pozostałości drzewnych (ciągnikiem)	M ³ P

Standard technologii prac obejmuje:

- mechaniczne wywożenie pozostałości drzewnych (ciągnikiem) we wskazane w zleceniu, bezpośrednio sąsiadujące z powierzchnią miejsce, w sposób niepowodujący utrudnień w realizacji czynności gospodarczych, przejezdności i drożności szlaków komunikacyjnych, cieków wodnych oraz niestwarzający innych zagrożeń (w szczególności dotyczących pożaru),
- załadunek i rozładunek materiału.

Uwagi:

- sprzęt i narzędzia niezbędne do wykonania zabiegu zapewnia Wykonawca.

Procedura odbioru:

Odbiór prac nastąpi poprzez zweryfikowanie prawidłowości ich wykonania z opisem czynności i zleceniem oraz określenie ilości metrów przestrzennych pozostałości drzewnych. Ze względu na pracochłonność i brak standardów dotyczących układania stosów z pozostałości drzewnych ilość M3P zostanie określona pośrednio, tj. będzie wynikała z następujących założeń:

- ilość pozostałości drzewnych jest ściśle skorelowana z pozyskaną grubizną na danej powierzchni zrębowej,
- pozostałości drzewne to przede wszystkim drewno małowymiarowe oraz chrust,
- na potrzeby rozliczeń Zamawiającego z Wykonawcą, udział pozostałości drzewnych, oparty na udziale drewna małowymiarowego (M) w stosunku do drewna wielkowymiarowego i średniowymiarowego (W+S), ustala się na ... ,
- od tak określonej masy m³ pozostałości drzewnych odejmuje się masę m³ pozyskanej i sprzedanej drobnicy (z użytkowanego drzewostanu, za wyjątkiem pochodzącej z wyciętych podszytów i podrostów) i – jeśli wartość jest większa od zera - przyjmuje jako podstawę do rozliczeń,
- dla celów określenia M3P na podstawie M3 stosuje się przelicznik zamienny M3 bez kory na M3P w korze równy 4.

(rozliczenie z dokładnością do dwóch miejsc po przecinku)

Nr	Kod czynności do rozliczenia	Kod czynn. / materiału do wyceny	Opis kodu czynności	Jednostka miary
29	SPY	SPY-2-50, SPY-4-50, SPY>4-50, SPY-2-100, SPY-4-100, SPY>4-100, SPY-2-150, SPY-4-150, SPY>4-150	Spychanie karp i innych drzew	HA
30	WYC	WYC-2-50, WYC-4-50, WYC>4-50, WYC-2-100, WYC-4-100, WYC>4-100, WYC-2-150, WYC-4-150, WYC>4-150	Wyczesywanie korzeni z wyrównaniem powierzchni i spychanie	HA
31	WYK	WYK-2-50, WYK-4-50, WYK>4-50, WYK-2-100, WYK-4-100, WYK>4-100, WYK-2-150,	Wyczesywanie korzeni ze spychaniem karp i wyrównaniem powierzchni	HA

		WYK-4-150, WYK>4-150	
--	--	-------------------------	--

Standard technologii prac obejmuje:

- zawieszenie lub podczepienie sprzętu oraz regulacja,
- spychanie karp i innych drzew na wskazane miejsce,
- oczyszczenie sprzętu i jego odstawienie.

Uwagi:

- sprzęt i narzędzia niezbędne do wykonania zabiegu zapewnia Wykonawca.

Procedura odbioru:

Odbiór prac nastąpi poprzez:

- zweryfikowanie prawidłowości ich wykonania z opisem czynności i zleceniem,
- dokonanie pomiaru powierzchni wykonanego zabiegu (np. przy pomocy: dalmierza, taśmy mierniczej, GPS, itp). Zlecona powierzchnia powinna być pomniejszona o istniejące w wydzieleniu takie elementy jak: drogi, kępy drzewostanu nie objęte zabiegiem, bagna itp.

(rozliczenie z dokładnością do dwóch miejsc po przecinku)

<i>Nr</i>	<i>Kod czynności do rozliczenia</i>	<i>Kod czynn. / materiału do wyceny</i>	<i>Opis kodu czynności</i>	<i>Jednostka miary</i>
32	KARPS	KARPS<1, KARPS-2, KARPS-3, KARPS-4, KARPS-6, KARPS-8, KARPS>8,	Karczowanie pniaków starych	HA
33	KARŚWBP	KARPSW<1, KARPSW-2, KARPSW-3, KARPSW-4, KARPSW-6, KARPSW-8, KARPSW>8,	Karczowanie pniaków świeżych bez przecinania	HA
34	KARŚWZP	KARPSP<1, KARPSP-2, KARPSP-3, KARPSP-4, KARPSP-6, KARPSP-8, KARPSP>8,	Karczowanie pniaków świeżych z przecinaniem	HA

Standard technologii prac obejmuje:

- dojazd do powierzchni,

- karczowanie (wykopanie i usunięcie systemu korzeniowego wraz z pniakiem, zasypianie powstałego wykopu ziemią i wywóz na wskazane miejsce),
- oczyszczenie sprzętu i jego odstawienie.

Uwagi:

- przy ustalaniu liczby pniaków na ha, pniaków o średnicy do 15 cm nie uwzględnia się. Do pniaków z przecinaniem zalicza się powierzchnie, na których ponad 30% pniaków wymaga przecinania,
- sprzęt i narzędzia niezbędne do wykonania zabiegu zapewnia Wykonawca.

Procedura odbioru:

Odbiór prac nastąpi poprzez:

- zweryfikowanie prawidłowości ich wykonania z opisem czynności i zleceniem,
- dokonanie pomiaru powierzchni wykonanego zabiegu (np. przy pomocy: dalmierza, taśmy mierniczej, GPS, itp). Zlecona powierzchnia powinna być pomniejszona o istniejące w wydzieleniu takie elementy jak: drogi, kępy drzewostanu nie objęte zabiegiem, bagna itp.

(rozliczenie z dokładnością do dwóch miejsc po przecinku)

<i>Nr</i>	<i>Kod czynności do rozliczenia</i>	<i>Kod czynn. / materiału do wyceny</i>	<i>Opis kodu czynności</i>	<i>Jednostka miary</i>
35	WYR-UG	WYR-UG	Wyrównywanie powierzchni po karczowaniu (łyżką spychacza)	HA
36	ORKA-UG	ORKA-UG	Orka pełna	HA
37	WŁÓKA-UG	WŁÓKA-UG	Włókowanie - szerokość włóki do 5 mb	HA
38	WAŁ-UG	WAŁ-UG	Wałowanie - szerokość wału do 4 mb	HA
39	NIW-UG	NIW-UG	Niwelowanie terenu	HA

Standard technologii prac obejmuje:

- zawieszenie lub podczepienie sprzętu,
- spychanie, orka, włókowanie, wałowanie lub niwelowanie terenu,
- oczyszczenie sprzętu i jego odstawienie.

Uwagi:

- sprzęt i narzędzia niezbędne do wykonania zabiegu zapewnia Wykonawca.

Procedura odbioru:

Odbiór prac nastąpi poprzez:

- zweryfikowanie prawidłowości ich wykonania z opisem czynności i zleceniem,
- dokonanie pomiaru powierzchni wykonanego zabiegu (np. przy pomocy: dalmierza, taśmy mierniczej, GPS, itp). Zlecona powierzchnia powinna być pomniejszona o istniejące w wydzieleniu takie elementy jak: drogi, kępy drzewostanu nie objęte zabiegiem, bagna itp.

(rozliczenie z dokładnością do dwóch miejsc po przecinku)

<i>Nr</i>	<i>Kod czynności do rozliczenia</i>	<i>Kod czynn. / materiału do wyceny</i>	<i>Opis kodu czynności</i>	<i>Jednostka miary</i>
40	OBAL-SŚW	OBAL-S2ŚG, OBAL-S3ŚG, OBAL-S4ŚG, OBAL>S4ŚG	Obalanie drzew w drzewostanach starszych klas wieku – świerk	HA
41	OBAL-SIG	OBAL-S2IG, OBAL-S3IG, OBAL-S4IG, OBAL>S4IG	Obalanie drzew w drzewostanach starszych klas wieku – pozostałe iglaste	HA
42	OBAL-SLG	OBAL-S2LG, OBAL-S3LG, OBAL-S4LG, OBAL>S4LG	Obalanie drzew w drzewostanach starszych klas wieku – liściaste	HA
43	OBAL-MŚW	OBAL-M2ŚG, OBAL-M3ŚG, OBAL-M4ŚG, OBAL>M4ŚG	Obalanie drzew w drzewostanach młodszych klas wieku – świerk	HA
44	OBAL-MIG	OBAL-M2IG, OBAL-M3IG, OBAL-M4IG, OBAL>M4IG	Obalanie drzew w drzewostanach młodszych klas wieku – pozostałe iglaste	HA
45	OBAL-MLG	OBAL-M2LG, OBAL-M3LG, OBAL-M4LG, OBAL>M4LG	Obalanie drzew w drzewostanach młodszych klas wieku – liściaste	HA

Standard technologii prac obejmuje:

- zaczepianie drzewa, obalanie drzew z korzeniami oraz ich usunięcie poza powierzchnię.

Uwagi:

- sprzęt i narzędzia niezbędne do wykonania zabiegu zapewnia Wykonawca.

Procedura odbioru:

Odbiór prac nastąpi poprzez:

- zweryfikowanie prawidłowości ich wykonania z opisem czynności i zleceniem,
- dokonanie pomiaru powierzchni wykonanego zabiegu (np. przy pomocy: dalmierza, taśmy mierniczej, GPS, itp). Zlecona powierzchnia powinna być pomniejszona o istniejące w wydzieleniu takie elementy jak: drogi, kępy drzewostanu nie objęte zabiegiem, bagna itp.

(rozliczenie z dokładnością do dwóch miejsc po przecinku)

<i>Nr</i>	<i>Kod czynności do rozliczenia</i>	<i>Kod czynn. / materiału do wyceny</i>	<i>Opis kodu czynności</i>	<i>Jednostka miary</i>
46	PORZ-ZRB	P ZRB<150, P ZRB<250, P ZRB>250	Porządkowanie zrębów z pozostałości drzewnych - mechaniczne	HA

Standard technologii prac obejmuje:

- mechaniczny załadunek, zwożenie oraz składanie w przyzmach pozostałości drzewnych we wskazane przez Zamawiającego miejsce lub miejsca, które zostaną określone w zleceniu.

Uwagi:

- prace wykonywane będą na powierzchniach pozrębowych przy użyciu ciągnika z przyczepą samozaładowczą lub forwardera. Pozostałości drzewne są równomiernie rozrzucone po całej powierzchni lub ułożone w nieregularne wały przygotowane w trakcie prac pozyskaniowych. Układa się je w przyzmy usytuowane wzdłuż dróg wywozowych, na powierzchni zrębu lub w jego sąsiedztwie, w sposób umożliwiający swobodne zrębkowanie przez nabywcę tego sortymentu,
- odległość przyzmy od drogi wywozowej powinna wynosić około 4 mb, co umożliwi ustawienie rębaka pomiędzy składowanymi pozostałościami drzewnymi i pojazdem transportującym zrębki na drodze wywozowej,
- dokładność uprzątnięcia pozostałości z powierzchni zrębowych musi zapewnić możliwość swobodnego przygotowania gleby pod odnowienia przy użyciu sprzętu stosowanego w nadleśnictwie,
- sprzęt i narzędzia niezbędne do wykonania zabiegu zapewnia Wykonawca.

Procedura odbioru:

Odbiór prac nastąpi poprzez:

- zweryfikowanie prawidłowości ich wykonania z opisem czynności i zleceniem,
- dokonanie pomiaru powierzchni wykonanego zabiegu (np. przy pomocy: dalmierza, taśmy mierniczej, GPS, itp). Zlecona powierzchnia powinna być pomniejszona o istniejące w wydzielaniu takie elementy jak: drogi, kępy drzewostanu nie objęte zabiegiem, bagna itp.

(rozliczenie z dokładnością do dwóch miejsc po przecinku)

Oczyszczanie powierzchni leśnych z gałęzi i innych pozostałości drzewnych

<i>Nr</i>	<i>Kod czynności do rozliczenia</i>	<i>Kod czynn. / materiału do wyceny</i>	<i>Opis kodu czynności</i>	<i>Jednostka miary</i>
47	PORZ-GRAB	PORZ-GRAB	Oczyszczanie powierzchni leśnych z gałęzi i innych pozostałości drzewnych przy użyciu zgrabiarki	HA

Standard technologii prac obejmuje:

- oczyszczenie powierzchni po cięciach rębnych (lub innych), przy użyciu zgrabiarki, z gałęzi i innych pozostałości drzewnych, tj. części po usuniętych drzewach, które po należycie zrealizowanym pozyskaniu i zrywce nie znalazły się w zaewidencjonowanej miąższości surowca drzewnego w ramach użytkowania danego pododdziału.

Uwagi:

Sprzęt, narzędzia zapewnia:

- Wykonawca:

(wymienić)

- Zamawiający:

(wymienić)

Procedura odbioru:

- odbiór prac nastąpi poprzez zweryfikowanie prawidłowości ich wykonania z opisem czynności i zleceniem,
- dokonanie pomiaru powierzchni wykonanego zabiegu (np. przy pomocy: dalmierza, taśmy mierniczej, GPS, itp). Zlecona powierzchnia powinna być pomniejszona o istniejące w wydzielaniu takie elementy jak: drogi, kępy drzewostanu nie objęte zabiegiem, bagna itp.
(rozliczenie z dokładnością do dwóch miejsc po przecinku)

Ręczne przygotowanie gleby

<i>Nr</i>	<i>Kod czynności do rozliczenia</i>	<i>Kod czynn. / materiału do wyceny</i>	<i>Opis kodu czynności</i>	<i>Jednostka miary</i>
48	WYK-PASR	WYK-PASR	Zdarcie pokrywy na pasach – prace ręczne	KMTR

Standard technologii prac obejmuje:

- ręczne zdarcie pokrywy gleby pasami (szerokość ≥ 40 cm), przy pomocy np. motyki lub szpadla do gleby mineralnej,
- ręczne usunięcie chwastów i wytrząśnięcie próchnicy ze zdartej pokrywy gleby.

Uwagi:

- dla pasów odległość pomiędzy środkami powinna wynosić ... m (+/- 10%),
- sprzęt i narzędzia niezbędne do wykonania zabiegu zapewnia Wykonawca.

Procedura odbioru:

- odbiór prac nastąpi poprzez zweryfikowanie prawidłowości ich wykonania z opisem czynności i zleceniem i określeniem długości pasów na podstawie pomiaru powierzchni wykonanego zabiegu (np. przy pomocy: dalmierza, taśmy mierniczej, GPS, itp.). Przyjmuje się, że na 1 HA, gdzie odległość pomiędzy pasami wynosi ok. ... m (+/-10 %) jest ... m (metrów) pasów. Pomiar odległości pomiędzy pasami zostanie dokonany minimum w ... (reprezentatywnych) miejscach na każdy zlecony do przygotowania hektar, poprzez określenie średniej odległości pomiędzy jedenastoma (11) sąsiadującymi ze sobą pasami. Średnia odległość między pasami w danej próbie to 1/10 mierzonej prostopadłe do przebiegu pasów odległości między osiami pasów 1. i 11. Odległością porównywaną z zakładaną jest średnia z wszystkich prób (np. z 12 prób wykonanych na 4 HA powierzchni),
- sprawdzenie szerokości pasów zostanie wykonane miarą prostopadłe do osi pasa w ilości min. 5 pomiarów na każdy hektar. Dopuszcza się tolerancję +/- 10%.
(rozliczenie z dokładnością do dwóch miejsc po przecinku)

Nr	Kod czynności do rozliczenia	Kod czynn. / materiału do wyceny	Opis kodu czynności	Jednostka miary
49	WYK-PASK	WYK-PASK	Zdarcie pokrywy pasami – sprzężajem konnym	KMTR
50	WYK-PASKO	WYK-PASKO	Zdarcie pokrywy pasami – sprzężajem konnym pod okapem drzewostanu	KMTR

Standard technologii prac obejmuje:

- przygotowanie sprzężaju i narzędzi do pracy,
- zdarcie pokrywy gleby pasami (szerokość \geq 40 cm), wraz z poprawieniem pasów,
- oczyszczenie narzędzi oraz drobne naprawy sprzętu.

Uwagi:

- dla pasów odległość pomiędzy środkami powinna wynosić ... m (+/- 10%) – nie dotyczy pasów wykonywanych pod okapem drzewostanu,
- sprzęt i narzędzia niezbędne do wykonania zabiegu zapewnia Wykonawca.

Procedura odbioru:

- odbiór prac nastąpi poprzez zweryfikowanie prawidłowości ich wykonania z opisem czynności i zleceniem i określeniem długości pasów na podstawie pomiaru powierzchni wykonanego zabiegu (np. przy pomocy: dalmierza, taśmy mierniczej, GPS, itp.). Przyjmuje się, że na 1 HA, gdzie odległość pomiędzy pasami wynosi ok. ... m jest ... m (metrów) pasów. Pomiar odległości pomiędzy pasami zostanie dokonany minimum w ... (reprezentatywnych) miejscach na każdy zlecony do przygotowania hektar, poprzez określenie średniej odległości pomiędzy jedenastoma (11) sąsiadującymi ze sobą pasami. Średnia odległość między pasami w danej próbie to 1/10 mierzonej prostopadle do przebiegu pasów odległości między osiami pasów 1. i 11. Odległością porównywaną z zakładaną jest średnia z wszystkich prób (np. z 12 prób wykonanych na 4 HA powierzchni),
- sprawdzenie szerokości pasów zostanie wykonane miarą prostopadle do osi pasa w ilości min. 5 pomiarów na każdy hektar.

(rozliczenie z dokładnością do dwóch miejsc po przecinku)

Nr	Kod czynności do rozliczenia	Kod czynn. / materiału do wyceny	Opis kodu czynności	Jednostka miary
51	WYK-TAL30	WYK-TAL30	Zdarcie pokrywy na talerzach 30 cm x 30 cm	TSZT
52	WYK-TAL40	WYK-TAL40	Zdarcie pokrywy na talerzach 40 cm x 40 cm	TSZT
53	WYK-TAL60	WYK-TAL60	Zdarcie pokrywy na talerzach 60 cm x 60 cm	TSZT
54	WYK-PL12	WYK-PL12	Zdarcie pokrywy na placówkach o średnicy 1,2 m	TSZT

55	WYK-PL2.2	WYK-PL2.2	Zdarcie pokrywy na placówkach o wymiarach 2,2mx2,2m	TSZT
56	WYK-TALOK	WYK-TALOK	Zdarcie pokrywy na talerzach pod okapem drzewostanu o wymiarach 40 cm x 40 cm	TSZT
57	POP-TAL	POP-TAL	Poprawianie talerzy - w poprawkach	TSZT

Standard technologii obejmuje:

- ręczne zdarcie pokrywy gleby na talerzach (... cm lub ... cm), na placówkach (o średnicy ... m) oraz talerzach pod okapem drzewostanu (... cm) np. przy pomocy motyki lub szpadla do gleby mineralnej, w więźbie (odległości pomiędzy środkami sąsiednich talerzy, placówek) lub ich ilości określonej w zleceniu,
- ręczne usunięcie chwastów i wytrząśnięcie próchnicy ze zdartej pokrywy gleby.

Uwagi:

- sprzęt i narzędzia niezbędne do wykonania zabiegu zapewnia Wykonawca.

Procedura odbioru:

- odbiór prac nastąpi poprzez zweryfikowanie prawidłowości ich wykonania z opisem czynności i zleceniem oraz określenie ilości wykonanych talerzy, placówek, poprzez ich policzenie na powierzchniach próbnych nie mniejszych niż 2 ary na każdy rozpoczęty HA i odniesienie tej ilości do całej powierzchni, na której wykonywano przygotowanie gleby w talerze lub placówki. Oznaczenie powierzchni próbnych – na żądanie stron. Dopuszcza się tolerancję +/- 10% w ilości wykonanych talerzy i placówek w stosunku do ilości podanej w zleceniu (nie dotyczy sytuacji, w których różnica ilości wynika z braku możliwości wykonania z przyczyn obiektywnych np. lokalizacja pniaków, lokalne zabagnienia itp.) Na podstawie pomiaru wykonanego na powierzchniach próbnych określana jest również więźba wykonanych talerzy i placówek. Dopuszcza się tolerancję +/- 10% w wykonaniu w stosunku do więźby podanej w zleceniu (nie dotyczy sytuacji, w których nieregularność wynika z braku możliwości jej utrzymania z przyczyn obiektywnych np. pniaki, zabagnienia itp.).

(rozliczenie z dokładnością do dwóch miejsc po przecinku)

<i>Nr</i>	<i>Kod czynności do rozliczenia</i>	<i>Kod czynn. / materiału do wyceny</i>	<i>Opis kodu czynności</i>	<i>Jednostka miary</i>
58	PRZ-PAS	PRZ-PAS	Przekopanie gleby na pasach w miejscu sadzenia	KMTR

Standard technologii prac obejmuje:

- przekopanie i spulchnienie gleby na pasach w miejscu sadzenia na głębokość minimum 25 cm; w warunkach górskich minimum 15 cm.

Uwagi:

- sprzęt i narzędzia niezbędne do wykonania zabiegu zapewnia Wykonawca.

Procedura odbioru:

- odbiór prac nastąpi poprzez zweryfikowanie prawidłowości ich wykonania z opisem czynności i zleceniem oraz określeniem długości pasów na podstawie pomiaru powierzchni wykonanego zabiegu (np. przy pomocy: dalmierza, taśmy mierniczej, GPS, itp). Przyjmuje się, że na 1 HA, gdzie odległość pomiędzy pasami wynosi ... m (+/- 10%) jest ... mb (metrów bieżących) wykonanych pasów. W celu ustalenia odległości pomiędzy pasami zgodnie z powyższym założeniem należy dokonać pomiaru w minimum 3 (reprezentatywnych) miejscach na każdy zlecony do przygotowania hektar. Pomiar polegać będzie na określeniu średniej odległości pomiędzy jedenastoma (11) sąsiadującymi ze sobą pasami. Średnia odległość między pasami w danej próbie to 1/10 mierzonej prostopadle do przebiegu pasów odległości między osiami pasa 1 i 11. Odległością porównywaną z zakładaną jest średnia z wszystkich prób (np. z 12 prób wykonanych na 4 ha powierzchni),
- głębokość przekopania i spulchnienia zostanie zweryfikowana w sposób jednoznacznie potwierdzający jakość wykonanych prac, poprzez wciskanie w pasy odpowiedniej długości palika (pręta) o średnicy nie wpływającej na jakość pomiaru.

(rozliczenie z dokładnością do dwóch miejsc po przecinku)

Nr	Kod czynności do rozliczenia	Kod czynn. / materiału do wyceny	Opis kodu czynności	Jednostka miary
59	PRZ-TALSA	PRZ-TALSA	Przekopanie gleby na talerzach w miejscu sadzenia	TSZT
60	PRZ-PL12	PRZ-PL12	Przekopanie gleby na placówkach o średnicy 1,2m	TSZT

Standard technologii prac obejmuje:

- przekopanie i spulchnienie gleby na talerzach, placówkach na głębokość minimum 25 cm w warunkach górskich minimum 15 cm.

Uwagi:

- przekopanie gleby w talerzach dotyczy powierzchni minimum 30x30 cm w środku talerza, przekopanie na placówkach o średnicy 1,2 m dotyczy powierzchni całej placówki,
- sprzęt i narzędzia niezbędne do wykonania zabiegu zapewnia Wykonawca.

Procedura odbioru:

- odbiór prac nastąpi poprzez zweryfikowanie prawidłowości ich wykonania z opisem czynności i zleceniem oraz określenie ilości przekopanych talerzy, placówek, poprzez ich policzenie na powierzchniach próbnych nie mniejszych niż 2 ary na każdy rozpoczęty HA i odniesienie tej ilości do całej powierzchni, na której wykonywano przygotowanie gleby w talerze lub placówki. Oznaczenie powierzchni próbnych – na żądanie stron. Dopuszcza się tolerancję +/- 10% w ilości przekopanych talerzy i placówek w stosunku do ilości podanej w zleceniu (nie dotyczy sytuacji, w których różnica ilości wynika z braku możliwości wykonania z przyczyn obiektywnych np. lokalizacja pniaków, lokalne zabagnienia itp.). Głębokość przekopania zostanie zweryfikowana w sposób jednoznacznie potwierdzający jakość wykonanych prac, poprzez wciskanie w talerze lub placówki odpowiedniej długości palika (pręta) o średnicy nie wpływającej na jakość pomiaru.

(rozliczenie z dokładnością do dwóch miejsc po przecinku)

<i>Nr</i>	<i>Kod czynności do rozliczenia</i>	<i>Kod czynn. / materiału do wyceny</i>	<i>Opis kodu czynności</i>	<i>Jednostka miary</i>
61	WYK KOPC	WYK-KOPRM, WYK-KOPRD GODZ GLE	Wykonanie kopczyków	TSZT

Standard technologii prac obejmuje:

- zdarcie i odłożenie pokrywy gleby,
- doniesienie ziemi lub substratu,
- usypanie i formowanie kopczyków o wymiarach nie mniejszych niż 40x40x30 cm lub nie mniejszych niż 60x60x40 cm w więźbie (odległości pomiędzy środkami sąsiednich kopczyków) lub ich ilości określonej w zleceniu.

Uwagi:

- sprzęt i narzędzia niezbędne do wykonania zabiegu zapewnia Wykonawca,
- kopczyki zostaną wykonane z miejscowej gleby lub dowiezionej z miejsca wskazanego przez Zamawiającego. Dowóz gleby stanowi wówczas oddzielną czynność GODZ GLE.

Procedura odbioru:

- odbiór prac nastąpi poprzez zweryfikowanie prawidłowości ich wykonania z opisem czynności i zleceniem oraz określenie ilości wykonanych kopczyków, poprzez ich policzenie na powierzchniach próbnych nie mniejszych niż 2 ary na każdy rozpoczęty HA i odniesienie tej ilości do całej powierzchni, na której wykonywano przygotowanie gleby. Oznaczenie powierzchni próbnych - na żądanie stron. Dopuszcza się tolerancję +/- 10% w ilości wykonanych kopczyków w stosunku do ilości podanej w zleceniu (nie dotyczy sytuacji, w których różnica ilości wynika z braku możliwości wykonania z przyczyn obiektywnych np. lokalizacja pniaków, lokalne zabagnienia itp.) Na podstawie pomiaru wykonanego na powierzchniach próbnych określana jest również więźba wykonanych kopczyków. Dopuszcza się tolerancję +/- 10% w wykonaniu w stosunku do więźby podanej w zleceniu (nie dotyczy sytuacji, w których nieregularność wynika z braku możliwości jej utrzymania z przyczyn obiektywnych np. pniaki, zabagnienia itp.).

(rozliczenie z dokładnością do dwóch miejsc po przecinku)

<i>Nr</i>	<i>Kod czynności do rozliczenia</i>	<i>Kod czynn. / materiału do wyceny</i>	<i>Opis kodu czynności</i>	<i>Jednostka miary</i>
62	WYK-PLWY	WYK-PLWY1, WYK-PLWY2 GODZ GLE	Wykonanie placówek wywyższonych	TSZT

Standard technologii prac obejmuje:

- zdarcie i odłożenie pokrywy gleby,
- podwyższenie placówki o około 0,4 m wraz z doniesieniem lub wykorzystaniem (wykopaniem) miejscowej gleby (górną powierzchnią placówki powinna być równoległa w stosunku do otaczającego ją gruntu).

Uwagi:

- średnica placówki powinna wynosić minimum 1,2 m lub minimum 2 m,
- sprzęt i narzędzia niezbędne do wykonania zabiegu zapewnia Wykonawca,
- placówki zostaną wykonane z miejscowej gleby lub dowiezionej. Dowóz gleby stanowi wówczas oddzielną czynność GODZ GLE.

Procedura odbioru:

- odbiór prac nastąpi poprzez zweryfikowanie prawidłowości ich wykonania z opisem czynności i zleceniem i policzenie placówek na powierzchniach do 1 HA, a na powierzchniach powyżej 1 ha określenie ilości na podstawie zmierzonej powierzchni i więźby określonej na podstawie reprezentatywnej/reprezentatywnych powierzchni próbnej/próbnych. Pomiar więźby należy dokonać dla 10% placówek. Jako punkt odniesienia przy pomiarze więźby należy przyjąć środek placówki. Dopuszcza się tolerancję +/- 10% w wykonaniu w stosunku do więźby podanej w zleceniu (nie dotyczy sytuacji, w których nieregularność wynika z braku możliwości jej utrzymania z przyczyn obiektywnych np. lokalizacja pni, lokalne zabagnienia itp.).

(rozliczenie z dokładnością do dwóch miejsc po przecinku)

Nr	Kod czynności do rozliczenia	Kod czynn. / materiału do wyceny	Opis kodu czynności	Jednostka miary
63	PODK DOR	PODK<4DOR, PODK<6DOR, PODK4-6DO	Podkrzesywanie drzew dorodnych	TSZT

Standard technologii prac obejmuje:

- usunięcie gałęzi z 3, 5 lub 6-metrowej odziomkowej części drzew dorodnych dębów, buka, jesionu, świerka, sosny, modrzewia lub daglezi,
- ewentualne zebranie i usunięcie ściętych gałęzi.

Uwagi:

- sprzęt i narzędzia niezbędne do wykonania zabiegu zapewnia Wykonawca.

Procedura odbioru:

- odbiór prac nastąpi poprzez zweryfikowanie prawidłowości ich wykonania z opisem czynności i zleceniem oraz określenie ilości podkrzesanych drzew poprzez ich policzenie na powierzchniach próbnych nie mniejszych niż 2 ary na każdy rozpoczęty HA i odniesienie tej ilości do całej powierzchni, na której wykonywano podkrzesywanie. Oznaczenie powierzchni próbnych – na żądanie stron. Dopuszcza się tolerancję +/- 10% w ilości podkrzesanych drzew w stosunku do ilości podanej w zleceniu (nie dotyczy sytuacji, w których różnica ilości wynika z braku możliwości wykonania z przyczyn obiektywnych np. brak drzew dorodnych).

(rozliczenie z dokładnością do dwóch miejsc po przecinku)

Nr	Kod czynności do rozliczenia	Kod czynn. / materiału do wyceny	Opis kodu czynności	Jednostka miary
64	PODK-TOP	PODK-3TOP, PODK-5TOP, PODK-8TOP, PODK>8TOP	Podkrzesywanie i formowanie drzewek topoli	TSZT

Standard technologii prac obejmuje:

- usunięcie zbędnych odgałęzień,
- zabezpieczenie przed infekcją preparatami miejsc po odciętych gałęziach,
- ewentualne zebranie i usunięcie ściętych gałęzi.

Uwagi:

- sprzęt i narzędzia i preparat niezbędne do wykonania zabiegu zapewnia Wykonawca.

Procedura odbioru:

- odbiór prac nastąpi poprzez zweryfikowanie prawidłowości ich wykonania z opisem czynności i zleceniem oraz określenie ilości podkrzesanych drzew poprzez ich policzenie na powierzchniach próbnych nie mniejszych niż 2 ary na każdy rozpoczęty HA i odniesienie tej ilości do całej powierzchni, na której wykonywano podkrzesywanie. Oznaczenie powierzchni próbnych - na żądanie stron. Dopuszcza się tolerancję +/- 10% w ilości podkrzesanych drzew w stosunku do ilości podanej w zleceniu (nie dotyczy sytuacji, w których różnica ilości wynika z braku możliwości wykonania z przyczyn obiektywnych np. brak drzew).

(rozliczenie z dokładnością do dwóch miejsc po przecinku)

Nr	Kod czynności do rozliczenia	Kod czynn. / materiału do wyceny	Opis kodu czynności	Jednostka miary
65	WYK-RABAT	WYK-RABAT	Wykonanie rabatowałków	KMTR

Standard technologii prac obejmuje:

- zdarcie i odłożenie pokrywy gleby,
- wykopanie gleby oraz jej rozłożenie i uformowanie rabatowałka np. przy pomocy szpadla.

Uwagi:

- wysokość rabatowałka minimum 30 cm, szerokość u podstawy minimum 70 cm,
- odległość pomiędzy środkami rabatowałków powinna wynosić około 150 cm (+/- 20%),
- sprzęt i narzędzia niezbędne do wykonania zabiegu zapewnia Wykonawca,
- rabatowałki zostaną wykonane z miejscowej gleby.

Procedura odbioru:

- odbiór prac nastąpi poprzez zweryfikowanie prawidłowości ich wykonania z opisem czynności i zleceniem i określeniem długości rabatowałków na podstawie pomiaru powierzchni wykonanego zabiegu (np. przy pomocy: dalmierza, taśmy mierniczej, GPS, itp).

Przyjmuje się, że na 1 HA, gdzie odległość pomiędzy środkami rabatowałków wynosi ok. 150 cm (+/-20 %) jest 6667 m (metrów) rabatowałków. Pomiar odległości pomiędzy rabatowałkami zostanie dokonany minimum w ... (reprezentatywnych) miejscach na każdy zlecony do przygotowania hektar, poprzez określenie średniej odległości pomiędzy jedenastoma (11) sąsiadującymi ze sobą rabatowałkami. Średnia odległość między rabatowałkami w danej próbie to 1/10 mierzonej prostopadle do przebiegu rabatowałków odległości między osiami rabatowałków 1. i 11. Odległością porównywaną z zakładaną jest średnia z wszystkich prób (np. z 12 prób wykonanych na 4 HA powierzchni),

- sprawdzenie szerokości rabatowałka zostanie wykonane miarą prostopadle do jego osi w ilości min. 5 pomiarów na każdy hektar. Dopuszcza się tolerancję +/- 10%,
- sprawdzenie wysokości rabatowałków zostanie wykonane miarą prostopadle do podłoża w ilości min. 5 pomiarów na każdy hektar. Dopuszcza się tolerancję +/- 10%.

(rozliczenie z dokładnością do dwóch miejsc po przecinku)

Nr	Kod czynności do rozliczenia	Kod czynn. / materiału do wyceny	Opis kodu czynności	Jednostka miary
66	WYK-DOŁRM	WYK-DOŁRM	Wykonanie dołków o wymiarach 40 x 40 x 40 cm w glebie bez zdartej pokrywy	TSZT

Standard technologii prac obejmuje:

- zdarcie i odłożenie pokrywy gleby,
- ręczne wykonanie dołków np. przy pomocy szpadla, o wymiarach 40 x 40 x 40 cm, w wiążbie (odległości pomiędzy środkami sąsiednich dołków) lub ich ilości określonej w zleceniu,
- ręczne usunięcie chwastów i wytrząśnięcie próchnicy ze zdartej pokrywy gleby.

Uwagi:

- sprzęt i narzędzia niezbędne do wykonania zabiegu zapewnia Wykonawca.

Procedura odbioru:

- odbiór prac nastąpi poprzez zweryfikowanie prawidłowości ich wykonania z opisem czynności i zleceniem oraz określenie ilości wykonanych dołków poprzez ich policzenie na powierzchniach próbnych nie mniejszych niż 2 ary na każdy rozpoczęty HA i odniesienie tej ilości do całej powierzchni, na której wykonywano przygotowanie gleby w dołki. Oznaczenie powierzchni próbnych – na żądanie stron. Dopuszcza się tolerancję +/- 10% w ilości wykonanych dołków w stosunku do ilości podanej w zleceniu (nie dotyczy sytuacji, w których różnica ilości wynika z braku możliwości wykonania z przyczyn obiektywnych np. lokalizacja pniaków, lokalne zabagnienia itp.) Na podstawie pomiaru wykonanego na powierzchniach próbnych określana jest również wiążba wykonanych dołków. Dopuszcza się tolerancję +/- 10% w wykonaniu w stosunku do wiążby podanej w zleceniu (nie dotyczy sytuacji, w których nieregularność wynika z braku możliwości jej utrzymania z przyczyn obiektywnych np. pniaki, zabagnienia itp.).

(rozliczenie z dokładnością do dwóch miejsc po przecinku)

<i>Nr</i>	<i>Kod czynności do rozliczenia</i>	<i>Kod czynn. / materiału do wyceny</i>	<i>Opis kodu czynności</i>	<i>Jednostka miary</i>
67	KOP-ROW	KOP-ROW	Wykopy ziemne o różnych przekrojach	M ³

Standard technologii prac obejmuje:

- wyznaczenie miejsca wykopu,
- zdjęcie pokrywy i odłożenie wybranego gruntu,
- wyrównanie skarpy i dna wykopu z uformowaniem bezpiecznego zejścia.

Uwagi:

- metoda i zakres prac zostaną określone przed ich rozpoczęciem w zleceniu,
- sprzęt i narzędzia niezbędne do wykonania prac zapewnia Wykonawca.

Procedura odbioru:

- odbiór prac nastąpi poprzez zweryfikowanie prawidłowości ich wykonania z opisem czynności i zleceniem i dokonanie pomiaru objętości wykonanego wykopu (np. przy pomocy: taśmy mierniczej, dalmierza, itp.).

(rozliczenie z dokładnością do dwóch miejsc po przecinku)

Mechaniczne przygotowanie gleby

<i>Nr</i>	<i>Kod czynności do rozliczenia</i>	<i>Kod czynn. / materiału do wyceny</i>	<i>Opis kodu czynności</i>	<i>Jednostka miary</i>
68	WYK-PASCZ	WYK-PASCZ	Wyorywanie bruzd pługiem leśnym na powierzchni pow. 0,50 ha	KMTR
69	WYK-PA5CZ	WYK-PA5CZ	Wyorywanie bruzd pługiem leśnym na pow. do 0,50 ha (np. gniazda)	KMTR
70	WYK-PASCP	WYK-PASCP	Wyorywanie bruzd pługiem leśnym pod okapem	KMTR
71	WYK-PWA	WYK-PWA	Wyorywanie bruzd pługiem leśnym z wywyższeniem dna bruzdy na powierzchni powyżej 0,50 ha	KMTR
72	WYK-P5WA	WYK-P5WA	Wyorywanie bruzd pługiem leśnym z wywyższeniem dna bruzdy na pow. do 0,5 ha (np. gniazda)	KMTR

Standard technologii prac obejmuje:

- mechaniczne wyoranie bruzd o szerokości 60-70cm pługiem dwuodkładnicowym lub wyoranie bruzd z wywyższeniem dna bruzdy.

Uwagi:

- odległość pomiędzy środkami bruzd powinna wynosić 1,7m (+/- 10%). Bruzdy powinny być możliwie płytkie i odsłaniać warstwę gleby mineralnej nie głębiej niż do około 5 cm. Powierzchnia gleby w bruzdach nie powinna tworzyć nadmiernych zagłębień,
- czynność wyorania bruzd wraz z wywyższeniem dna należy wykonać pługiem do wywyższania dna bruzdy,
- szczegółowe wskazanie kierunku przebiegu bruzd, pasów przekazuje Zamawiający podczas wprowadzenia Wykonawcy na powierzchnię,
- sprzęt i narzędzia niezbędne do wykonania zabiegu zapewnia Wykonawca.

Procedura odbioru:

- odbiór prac nastąpi poprzez zweryfikowanie prawidłowości ich wykonania z opisem czynności i zleceniem i określeniem długości bruzd na podstawie pomiaru powierzchni wykonanego zabiegu (np. przy pomocy: dalmierza, taśmy mierniczej, GPS, itp). Przyjmuje się, że na 1 HA, gdzie odległość pomiędzy bruzdami wynosi ok. 1,7 m (+/-10 %) jest 5 900 m (metrów) bruzdy. Pomiar odległości pomiędzy bruzdami zostanie dokonany minimum w 10 (reprezentatywnych) miejscach na każdy zlecony do przygotowania hektar, poprzez określenie średniej odległości pomiędzy jedenastoma (11) sąsiadującymi ze sobą bruzdami. Średnia odległość między bruzdami w danej próbie to 1/10 mierzonej prostopadłe do przebiegu bruzd odległości między osiami bruzdy 1. i 11. Odległością porównywaną z zakładaną jest średnia z wszystkich prób (np. z 12 prób wykonanych na 4 HA powierzchni),
- sprawdzenie szerokości bruzd i pasów zostanie wykonane miarą prostopadłe do osi bruzdy lub pasa w ilości min. 5 pomiarów na każdy hektar. Dopuszcza się tolerancję +/- 10%,
- sprawdzenie głębokości bruzd zostanie wykonane miarą prostopadłe do dna bruzdy, na jednej z jej ścianek bocznych, w ilości min. 3 pomiarów na każdy hektar. Dopuszcza się tolerancję +/- 10%.

(rozliczenie z dokładnością do dwóch miejsc po przecinku)

Nr	Kod czynności do rozliczenia	Kod czynn. / materiału do wyceny	Opis kodu czynności	Jednostka miary
73	WYK-POGCZ	WYK-POGCZ	Wyorywanie bruzd pługiem leśnym z pogłębiaczem na powierzchni pow. 0,5 ha	KMTR
74	WYK-P5GCP	WYK-P5GCP	Wyorywanie bruzd pługiem leśnym z pogłębiaczem na pow. do 0,5 ha (np. gniazda)	KMTR

Standard technologii prac obejmuje:

- mechaniczne wyoranie bruzd o szerokości ponad 30 cm pługiem dwuodkładnicowym z pogłębiaczem.

Uwagi:

- odległość pomiędzy środkami bruzd powinna wynosić ... m (+/- 10%). Bruzdy powinny być możliwie płytkie i odsłaniać warstwę gleby mineralnej nie głębiej niż do około 5 cm. Powierzchnia gleby w bruzdach po spulchnieniu nie powinna tworzyć nadmiernych zagłębień,

- szczegółowe wskazanie kierunku przebiegu bruzd, pasów przekazuje Zamawiający podczas wprowadzenia Wykonawcy na powierzchnię,
- sprzęt i narzędzia niezbędne do wykonania zabiegu zapewnia Wykonawca,
- w trakcie wykonywania przygotowania gleby pług musi być zagregowany z pogłębiaczem zapewniającym spulchnienie gleby w środku bruzdy na głębokość minimum 25 cm.

Procedura odbioru:

- odbiór prac nastąpi poprzez zweryfikowanie prawidłowości ich wykonania z opisem czynności i zleceniem i określeniem długości bruzd na podstawie pomiaru powierzchni wykonanego zabiegu (np. przy pomocy: dalmierza, taśmy mierniczej, GPS, itp). Przyjmuje się, że na 1 HA, gdzie odległość pomiędzy bruzdami wynosi ok. ... cm (+/-10 %) jest ... m (metrów) bruzdy. Pomiar odległości pomiędzy bruzdami zostanie dokonany minimum w (reprezentatywnych) miejscach na każdy zlecony do przygotowania hektar, poprzez określenie średniej odległości pomiędzy jedenastoma (11) sąsiadującymi ze sobą bruzdami. Średnia odległość między bruzdami w danej próbie to 1/10 mierzonej prostopadle do przebiegu bruzd odległości między osiami bruzdy 1. i 11. Odległością porównywaną z zakładaną jest średnia z wszystkich prób (np. z 12 prób wykonanych na 4 HA powierzchni),
- sprawdzenie szerokości bruzd i pasów zostanie wykonane miarą prostopadle do osi bruzdy lub pasa w ilości min. pomiarów na każdy hektar. Dopuszcza się tolerancję +/- 10%,
- sprawdzenie głębokości bruzd zostanie wykonane miarą prostopadle do dna bruzdy, na jednej z jej ścianek bocznych, w ilości min. 3 pomiarów na każdy hektar. Dopuszcza się tolerancję +/- 10%,
- głębokość spulchnienia zostanie zweryfikowana w sposób jednoznacznie potwierdzający jakość wykonanych prac, poprzez wciskanie w bruzdy odpowiedniej długości palika (pręta) o średnicy nie wpływającej na jakość pomiaru.

(rozliczenie z dokładnością do dwóch miejsc po przecinku)

Nr	Kod czynności do rozliczenia	Kod czynn. / materiału do wyceny	Opis kodu czynności	Jednostka miary
75	WYK-FRE CZ	WYK-FRE CZ	Przygotowanie gleby frezem w pasy	KMTR

Standard technologii prac obejmuje:

- mechaniczne wykonanie pasów przy pomocy freza leśnego poprzez spulchnienie gleby na pasach o szerokości co najmniej 30 cm, na głębokość od 20 do 30 cm.

Uwagi:

- odległość pomiędzy środkami pasów powinna wynosić ... m (+/- 10%),
- szczegółowe wskazanie kierunku przebiegu pasów Zamawiający przekazuje w zleceniu i w trakcie wprowadzania Wykonawcy na pozycję, na której wykonywany będzie zabieg,
- sprzęt i narzędzia niezbędne do wykonania zabiegu zapewnia Wykonawca.

Procedura odbioru:

- odbiór prac nastąpi poprzez zweryfikowanie prawidłowości ich wykonania z opisem czynności i zleceniem i określeniem długości pasów na podstawie pomiaru powierzchni wykonanego zabiegu (np. przy pomocy: dalmierza, taśmy mierniczej, GPS, itp). Przyjmuje się, że na 1 HA, gdzie odległość pomiędzy pasami wynosi ok. ... m (+/-10 %) jest ... m (metrów) pasa. Pomiar odległości pomiędzy pasami zostanie dokonany minimum w ... (reprezentatywnych) miejscach na każdy zlecony do przygotowania hektar, poprzez

określenie średniej odległości pomiędzy jedenastoma (11) sąsiadującymi ze sobą pasami. Średnia odległość między pasami w danej próbie to 1/10 mierzonej prostopadle do przebiegu pasów odległości między osiami pasa 1. i 11. Odległością porównywaną z zakładaną jest średnia z wszystkich prób (np. z 12 prób wykonanych na 4 HA powierzchni),

- sprawdzenie szerokości pasów zostanie wykonane miarą prostopadle do osi pasa w ilości min. 5 pomiarów na każdy hektar. Dopuszcza się tolerancję +/- 10%,
- głębokość spulchnienia zostanie zweryfikowana w sposób jednoznacznie potwierdzający jakość wykonanych prac, poprzez wciskanie w bruzdy odpowiedniej długości palika (pręta) o średnicy nie wpływającej na jakość pomiaru.

(rozliczenie z dokładnością do dwóch miejsc po przecinku)

<i>Nr</i>	<i>Kod czynności do rozliczenia</i>	<i>Kod czynn. / materiału do wyceny</i>	<i>Opis kodu czynności</i>	<i>Jednostka miary</i>
76	WAŁ KROK	WAŁ KROK	Przygotowanie gleby pod odnowienia naturalne wałem Krokowskiego	HA
77	NAT-WPGBT	NAT-WPGBT	Przygotowanie powierzchni pod odnowienie naturalne broną talerzową	HA

Standard technologii prac obejmuje:

- specjalne przygotowanie gleby pod odnowienia naturalne (celem inicjowania bądź wzrostu ich efektywności) zarówno w nalotach, jak i na powierzchniach pozębowych, wykonywane ... zawieszonym na ciągniku.

Uwagi:

- szerokość ... , długość robocza ... , rozstaw pasów ... ,
- szczegółowe wskazanie kierunku przebiegu pasów Zamawiający przekazuje w zleceniu i w trakcie wprowadzania Wykonawcy na pozycję, na której wykonywany będzie zabieg,
- sprzęt i narzędzia niezbędne do wykonania zabiegu zapewnia Wykonawca.

Procedura odbioru:

Odbiór prac nastąpi poprzez:

- zweryfikowanie prawidłowości ich wykonania z opisem czynności i zleceniem,
- dokonanie pomiaru powierzchni wykonanego zabiegu (np. przy pomocy: dalmierza, taśmy mierniczej, GPS, itp). Zlecona powierzchnia powinna być pomniejszona o istniejące w wydzieleniu takie elementy jak: drogi, kępy drzewostanu nie objęte zabiegiem, bagna itp.,
- sprawdzenie szerokości pasów zostanie wykonane miarą prostopadle do osi pasa w ilości min. 5 pomiarów na każdy hektar. Dopuszcza się tolerancję +/- 10%.

(rozliczenie z dokładnością do dwóch miejsc po przecinku)

<i>Nr</i>	<i>Kod czynności do rozliczenia</i>	<i>Kod czynn. / materiału do wyceny</i>	<i>Opis kodu czynności</i>	<i>Jednostka miary</i>
-----------	-------------------------------------	---	----------------------------	------------------------

78	WYK-FREZ	WYK-FREZ	Przygotowanie gleby pługiem aktywnym z pogłębiaczem	KMTR
----	----------	----------	---	------

Standard technologii prac obejmuje:

- mechaniczne wykonanie pasów przy pomocy pługa aktywnego z pogłębiaczem o szerokości bruzdy co najmniej 30 cm, głębokość spulchnienia minimum 25 cm.

Uwagi:

- odległość pomiędzy środkami pasów powinna wynosić ... m (+/- 10%),
- szczegółowe wskazanie kierunku przebiegu pasów przekazuje Zamawiający podczas wprowadzenia Wykonawcy na powierzchnię,
- sprzęt i narzędzia niezbędne do wykonania zabiegu zapewnia Wykonawca.

Procedura odbioru:

- odbiór prac nastąpi poprzez zweryfikowanie prawidłowości ich wykonania z opisem czynności i zleceniem i określeniem długości pasów na podstawie pomiaru powierzchni wykonanego zabiegu (np. przy pomocy: dalmierza, taśmy mierniczej, GPS, itp). Przyjmuje się, że na 1 HA, gdzie odległość pomiędzy pasami wynosi ok. ... m (+/-10 %) jest ... m (metrów) pasa. Pomiar odległości pomiędzy pasami zostanie dokonany minimum w ... (reprezentatywnych) miejscach na każdy zlecony do przygotowania hektar, poprzez określenie średniej odległości pomiędzy jedenastoma (11) sąsiadującymi ze sobą pasami. Średnia odległość między pasami w danej próbie to 1/10 mierzonej prostopadle do przebiegu pasów odległości między osiami pasa 1. i 11. Odległością porównywaną z zakładaną jest średnia z wszystkich prób (np. z 12 prób wykonanych na 4 HA powierzchni),
- sprawdzenie szerokości pasów zostanie wykonane miarą prostopadle do osi pasa w ilości min. 5 pomiarów na każdy hektar. Dopuszcza się tolerancję +/- 10%,
- głębokość spulchnienia zostanie zweryfikowana w sposób jednoznacznie potwierdzający jakość wykonanych prac, poprzez wciskanie w bruzdy odpowiedniej długości palika (pręta) o średnicy nie wpływającej na jakość pomiaru.

(rozliczenie z dokładnością do dwóch miejsc po przecinku)

<i>Nr</i>	<i>Kod czynności do rozliczenia</i>	<i>Kod czynn. / materiału do wyceny</i>	<i>Opis kodu czynności</i>	<i>Jednostka miary</i>
79	WYK-FREZ2	WYK-FREZ2	Przygotowanie gleby pługiem aktywnym bez pogłębienia	KMTR

Standard technologii prac obejmuje:

- mechaniczne wykonanie pasów przy pomocy pługa aktywnego bez pogłębiacza o szerokości bruzdy co najmniej 30 cm.

Uwagi:

- odległość pomiędzy środkami pasów powinna wynosić ... m (+/- 10%),
- szczegółowe wskazanie kierunku przebiegu pasów Zamawiający przekazuje w zleceniu i w trakcie wprowadzania Wykonawcy na pozycję, na której wykonywany będzie zabieg,
- sprzęt i narzędzia niezbędne do wykonania zabiegu zapewnia Wykonawca.

Procedura odbioru:

- odbiór prac nastąpi poprzez zweryfikowanie prawidłowości ich wykonania z opisem czynności i zleceniem i określeniem długości pasów na podstawie pomiaru powierzchni wykonanego zabiegu (np. przy pomocy: dalmierza, taśmy mierniczej, GPS, itp). Przyjmuje się, że na 1 HA, gdzie odległość pomiędzy pasami wynosi ok. ... m (+/-10 %) jest ... m (metrów) pasa. Pomiar odległości pomiędzy pasami zostanie dokonany minimum w ... (reprezentatywnych) miejscach na każdy zlecony do przygotowania hektar, poprzez określenie średniej odległości pomiędzy jedenastoma (11) sąsiadującymi ze sobą pasami. Średnia odległość między pasami w danej próbie to 1/10 mierzonej prostopadłe do przebiegu pasów odległości między osiami pasa 1. i 11. Odległością porównywaną z zakładaną jest średnia z wszystkich prób (np. z 12 prób wykonanych na 4 HA powierzchni),
- sprawdzenie szerokości bruzdy zostanie wykonane miarą prostopadłe do osi pasa w ilości min. 5 pomiarów na każdy hektar. Dopuszcza się tolerancję +/- 10%.

(rozliczenie z dokładnością do dwóch miejsc po przecinku)

Nr	Kod czynności do rozliczenia	Kod czynn. / materiału do wyceny	Opis kodu czynności	Jednostka miary
80	WYK WAŁK	WYK WAŁK	Przygotowanie gleby pługofrezarką	KMTR

Standard technologii prac obejmuje:

- mechaniczne wykonanie wałków przy pomocy pługofrezarki poprzez naoranie wałków o wysokości 30 cm (+/- 10 cm).

Uwagi:

- odległość pomiędzy środkami wałków powinna wynosić ... m (+/- 10%),
- szczegółowe wskazanie kierunku przebiegu pasów Zamawiający przekazuje w zleceniu,
- sprzęt i narzędzia niezbędne do wykonania zabiegu zapewnia Wykonawca.

Procedura odbioru:

- odbiór prac nastąpi poprzez zweryfikowanie prawidłowości ich wykonania z opisem czynności i zleceniem i określeniem długości pasów na podstawie pomiaru powierzchni wykonanego zabiegu (np. przy pomocy: dalmierza, taśmy mierniczej, GPS, itp). Przyjmuje się, że na 1 HA, gdzie odległość pomiędzy pasami wynosi ok. ... m (+/-10 %) jest ... m (metrów) pasa. Pomiar odległości pomiędzy pasami zostanie dokonany minimum w ... (reprezentatywnych) miejscach na każdy zlecony do przygotowania hektar, poprzez określenie średniej odległości pomiędzy 11. sąsiadującymi ze sobą pasami. Średnia odległość między pasami w danej próbie to 1/10 mierzonej prostopadłe do przebiegu pasów odległości między osiami pasa 1. i 11. Odległością porównywaną z zakładaną jest średnia z wszystkich prób (np. z 12 prób wykonanych na 4 HA powierzchni).

(rozliczenie z dokładnością do dwóch miejsc po przecinku)

<i>Nr</i>	<i>Kod czynności do rozliczenia</i>	<i>Kod czynn. / materiału do wyceny</i>	<i>Opis kodu czynności</i>	<i>Jednostka miary</i>
81	ORKA-3UC	ORKA-3UC	Orka pełna na głębokość do 30 cm	HA
82	ORKA-5UC	ORKA-5UC	Orka pełna na głębokość do 50 cm	HA

Standard technologii prac obejmuje:

- pionowe przemieszczenie warstwy gleby poprzez mechaniczne oddzielenie częściowe lub całkowite pasa przygotowywanej gleby (skiby) od całości uprawianej gleby, a następnie jej odwrócenie i pokruszenie,
- orka pełna na głębokość do 30 cm (+/- 5 cm) lub do 50 cm (+/- 5 cm).

Uwagi:

- sprzęt i narzędzia niezbędne do wykonania zabiegu zapewnia Wykonawca.

Procedura odbioru:

Odbiór prac nastąpi poprzez:

- zweryfikowanie prawidłowości ich wykonania z opisem czynności i zleceniem,
- dokonanie pomiaru powierzchni wykonanego zabiegu (np. przy pomocy: dalmierza, taśmy mierniczej, GPS, itp). Zlecona powierzchnia powinna być pomniejszona o istniejące w wydzieleniu takie elementy jak: drogi, kępy drzewostanu nie objęte zabiegiem, bagna itp.,
- głębokość orki zostanie zweryfikowana w sposób jednoznacznie potwierdzający jakość wykonanych prac, poprzez wciskanie w zaorany obszar odpowiedniej długości palika (pręta) o średnicy nie wpływającej na jakość pomiaru.

(rozliczenie z dokładnością do dwóch miejsc po przecinku)

<i>Nr</i>	<i>Kod czynności do rozliczenia</i>	<i>Kod czynn. / materiału do wyceny</i>	<i>Opis kodu czynności</i>	<i>Jednostka miary</i>
83	SPUL-UC	SPUL-UC	Spulchnianie gleby pogłębiaczem	HA
84	SPUL-BC	SPUL-BC	Spulchnianie gleby w brzdach pogłębiaczem	KMTR

Standard technologii prac obejmuje:

- zawieszenie lub podczepienie sprzętu oraz regulację,
- spulchnienie gleby na głębokość minimum 40 cm (czynność SPUL-UC) lub na głębokość minimum 25 cm (czynność SPUL-BC),
- oczyszczenie i odstawienie sprzętu.

Uwagi:

- urządzenie powinno być zagregowane z odpowiednio dobranym ciągnikiem,
- sprzęt i narzędzia niezbędne do wykonania zabiegu zapewnia Wykonawca.

Procedura odbioru:

- dla jednostki miary HA odbiór prac nastąpi poprzez zweryfikowanie prawidłowości ich wykonania z opisem czynności i zleceniem i pomiar powierzchni wykonanego zabiegu (np. przy pomocy: dalmierza, taśmy mierniczej, GPS, itp). Zlecona powierzchnia powinna być pomniejszona o istniejące w wydzieleniu takie elementy jak : drogi, kępy drzewostanu nie objęte zabiegiem, bagna itp.,
- dla jednostki miary KMTR odbiór prac nastąpi poprzez zweryfikowanie prawidłowości ich wykonania z opisem czynności i zleceniem i określeniem długości bruzd na podstawie pomiaru powierzchni wykonanego zabiegu (np. przy pomocy: dalmierza, taśmy mierniczej, GPS, itp). Przyjmuje się, że na 1 HA, gdzie odległość pomiędzy bruzdami wynosi ok. ... m (+/- 10 %) jest ... m (metrów) bruzdy. Pomiar odległości pomiędzy bruzdami zostanie dokonany minimum w (reprezentatywnych) miejscach na każdy zlecony do przygotowania hektar, poprzez określenie średniej odległości pomiędzy jedenastoma (11) sąsiadującymi ze sobą bruzdami. Średnia odległość między bruzdami w danej próbie to 1/10 mierzona prostopadłe do przebiegu bruzd odległości między osiami bruzdy 1. i 11. Odległością porównywaną z zakładaną jest średnia z wszystkich prób (np. z 12 prób wykonanych na 4 HA powierzchni),
- głębokość spulchnienia zostanie zweryfikowana w sposób jednoznacznie potwierdzający jakość wykonanych prac, poprzez wciskanie w spulchniony obszar odpowiedniej długości palika (pręta) o średnicy nie wpływającej na jakość pomiaru.

(rozliczenie SPUL-UC z dokładnością do dwóch miejsc po przecinku, SPUL-BC do jednego miejsca)

Spulchnianie gleby glebogryzarką zmechanizowaną

<i>Nr</i>	<i>Kod czynności do rozliczenia</i>	<i>Kod czynn. / materiału do wyceny</i>	<i>Opis kodu czynności</i>	<i>Jednostka miary</i>
85	SPUL-GZ	SPUL-GZ	Spulchnianie gleby glebogryzarką zmechanizowaną	HA

Standard technologii prac obejmuje:

- regulację sprzętu,
- spulchnienie gleby na głębokość minimum ... cm,
- oczyszczenie i odstawienie sprzętu.

Uwagi:

- sprzęt i narzędzia niezbędne do wykonania zabiegu zapewnia Wykonawca.

Procedura odbioru:

Odbiór prac nastąpi poprzez:

- zweryfikowanie prawidłowości ich wykonania z opisem czynności i zleceniem,
- dokonanie pomiaru powierzchni wykonanego zabiegu (np. przy pomocy: dalmierza, taśmy mierniczej, GPS, itp). Zlecona powierzchnia powinna być pomniejszona o istniejące w wydzieleniu takie elementy jak: drogi, kępy drzewostanu nie objęte zabiegiem, bagna itp.,
- głębokość spulchnienia zostanie zweryfikowana w sposób jednoznacznie potwierdzający jakość wykonanych prac, poprzez wciskanie w spulchniony obszar odpowiedniej długości palika (pręta) o średnicy nie wpływającej na jakość pomiaru.

(rozliczenie z dokładnością do dwóch miejsc po przecinku)

Wykonanie dołków świdrem ręcznym

<i>Nr</i>	<i>Kod czynności do rozliczenia</i>	<i>Kod czynn. / materiału do wyceny</i>	<i>Opis kodu czynności</i>	<i>Jednostka miary</i>
86	WYK-DOŁŚW	WYK-DOŁŚW	Wykonanie dołków świdrem ręcznym z napędem spalinowym (z pomocnikiem).	TSZT
87	WYK-DOŁŚS	WYK-DOŁŚS	Wykonanie dołków pod sadzonki świdrem ręcznym z napędem spalinowym.	TSZT

Standard technologii prac obejmuje:

- ręczne wykonanie dołków przy pomocy świdra z napędem spalinowym (z pomocnikiem lub bez), w więźbie (odległości pomiędzy środkami sąsiednich dołków) lub ich ilości określonej w zleceniu,
- WYK-DOŁŚW -głębokość dołka – ponad 50 cm, średnica dołka ponad 35 cm,
- WYK-DOŁŚS -głębokość dołka – 20 do 40 cm średnica dołka 30 cm.

Uwagi:

- sprzęt i narzędzia niezbędne do wykonania zabiegu zapewnia Wykonawca.

Procedura odbioru:

- odbiór prac nastąpi poprzez zweryfikowanie prawidłowości ich wykonania z opisem czynności i zleceniem oraz określenie ilości wykonanych dołków poprzez ich policzenie na powierzchniach próbnych nie mniejszych niż 2 ary na każdy rozpoczęty HA i odniesienie tej ilości do całej powierzchni, na której wykonywano przygotowanie gleby w dołki. Oznaczenie powierzchni próbnych – na żądanie stron. Dopuszcza się tolerancję +/- 10% w ilości wykonanych dołków w stosunku do ilości podanej w zleceniu (nie dotyczy sytuacji, w których różnica ilości wynika z braku możliwości wykonania z przyczyn obiektywnych np. lokalizacja pniaków, lokalne zabagnienia itp.) Na podstawie pomiaru wykonanego na powierzchniach próbnych określana jest również więźba wykonanych dołków. Dopuszcza się tolerancję +/- 10% w wykonaniu w stosunku do więźby podanej w zleceniu (nie dotyczy sytuacji, w których nieregularność wynika z braku możliwości jej utrzymania z przyczyn obiektywnych np. pniaki, zabagnienia itp.).

(rozliczenie z dokładnością do dwóch miejsc po przecinku)

Wykonanie dołków świdrem zawieszonym na ciągniku

<i>Nr</i>	<i>Kod czynności do rozliczenia</i>	<i>Kod czynn. / materiału do wyceny</i>	<i>Opis kodu czynności</i>	<i>Jednostka miary</i>
88	WYK-DOL-C	WYK-DOL-C	Wykonanie dołków świdrem.	TSZT

Standard technologii prac obejmuje:

- wykonanie dołków przy pomocy świdra zawieszanego na ciągniku, w więźbie (odległości pomiędzy środkami sąsiednich dołków) lub ich ilości określonej w zleceniu,
- głębokość dołka 60 cm (+/- 5 cm),

- średnica dołka powyżej 25 cm.

Uwagi:

- sprzęt i narzędzia niezbędne do wykonania zabiegu zapewnia Wykonawca.

Procedura odbioru:

- odbiór prac nastąpi poprzez zweryfikowanie prawidłowości ich wykonania z opisem czynności i zleceniem oraz określenie ilości wykonanych dołków poprzez ich policzenie na powierzchniach próbnych nie mniejszych niż 2 ary na każdy rozpoczęty HA i odniesienie tej ilości do całej powierzchni, na której wykonywano przygotowanie gleby w dołki. Oznaczenie powierzchni próbnych – na żądanie stron. Dopuszcza się tolerancję +/- 10% w ilości wykonanych dołków w stosunku do ilości podanej w zleceniu (nie dotyczy sytuacji, w których różnica ilości wynika z braku możliwości wykonania z przyczyn obiektywnych np. lokalizacja pniaków, lokalne zabagnienia itp.) Na podstawie pomiaru wykonanego na powierzchniach próbnych określana jest również więźba wykonanych dołków. Dopuszcza się tolerancję +/- 10% w wykonaniu w stosunku do więźby podanej w zleceniu (nie dotyczy sytuacji, w których nieregularność wynika z braku możliwości jej utrzymania z przyczyn obiektywnych np. pniaki, zabagnienia itp.)

(rozliczenie z dokładnością do dwóch miejsc po przecinku)

Wyrównywanie powierzchni włóka

<i>Nr</i>	<i>Kod czynności do rozliczenia</i>	<i>Kod czynn. / materiału do wyceny</i>	<i>Opis kodu czynności</i>	<i>Jednostka miary</i>
89	WYRW-C	WYRW-C	Wyrównywanie powierzchni włóka	HA

Standard technologii prac obejmuje:

- zawieszenie sprzętu oraz regulację,
- wyrównywanie powierzchni gleby poprzez przejazd w różnych kierunkach z agregowanym urządzeniem,
- oczyszczenie i odstawienie sprzętu.

Uwagi:

- urządzenie powinno być zagregowane z odpowiednio dobranym ciągnikiem,
- sprzęt i narzędzia niezbędne do wykonania zabiegu zapewnia Wykonawca.

Procedura odbioru:

Odbiór prac nastąpi poprzez:

- zweryfikowanie prawidłowości ich wykonania z opisem czynności i zleceniem,
- dokonanie pomiaru powierzchni wykonanego zabiegu (np. przy pomocy: dalmierza, taśmy mierniczej, GPS, itp). Zlecona powierzchnia powinna być pomniejszona o istniejące w wydzieleniu takie elementy jak: drogi, kępy drzewostanu nie objęte zabiegiem, bagna itp.

(rozliczenie z dokładnością do dwóch miejsc po przecinku)

Wałowanie pełnej orki

<i>Nr</i>	<i>Kod czynności do rozliczenia</i>	<i>Kod czynn. / materiału do wyceny</i>	<i>Opis kodu czynności</i>	<i>Jednostka miary</i>
90	WAŁ-UC	WAŁ-UC	Wałowanie pełnej orki	HA

Standard technologii prac obejmuje:

- zawieszenie sprzętu oraz regulację,
- wałowanie powierzchni po pełnej orce poprzez przejazd z agregowanym urządzeniem,
- oczyszczenie i odstawienie sprzętu.

Uwagi:

- urządzenie powinno być zagregowane z odpowiednio dobranym ciągnikiem,
- sprzęt i narzędzia niezbędne do wykonania zabiegu zapewnia Wykonawca.

Procedura odbioru:

Odbiór prac nastąpi poprzez:

- zweryfikowanie prawidłowości ich wykonania z opisem czynności i zleceniem,
- dokonanie pomiaru powierzchni wykonanego zabiegu (np. przy pomocy: dalmierza, taśmy mierniczej, GPS, itp). Zlecona powierzchnia powinna być pomniejszona o istniejące w wydzieleniu takie elementy jak: drogi, kępy drzewostanu nie objęte zabiegiem, bagna itp. (rozliczenie z dokładnością do dwóch miejsc po przecinku).

Pielęgnowanie międzyrzędów

<i>Nr</i>	<i>Kod czynności do rozliczenia</i>	<i>Kod czynn. / materiału do wyceny</i>	<i>Opis kodu czynności</i>	<i>Jednostka miary</i>
91	PIEL-C	PIEL-C	Pielęgnowanie międzyrzędów (przejazdy co drugi rząd)	HA
92	PIEL-CKR	PIEL-CKR	Pielęgnowanie międzyrzędów (przejazdy każdym rzędem)	HA

Standard technologii prac obejmuje:

- zawieszenie sprzętu oraz regulację,
- pielęgnowanie międzyrzędów poprzez przejazd co drugi rząd z agregowanym urządzeniem,
- oczyszczenie i odstawienie sprzętu.

Uwagi:

- urządzenie powinno być zagregowane z odpowiednio dobranym ciągnikiem,
- sprzęt i narzędzia niezbędne do wykonania zabiegu zapewnia Wykonawca.

Procedura odbioru:

Odbiór prac nastąpi poprzez:

- zweryfikowanie prawidłowości ich wykonania z opisem czynności i zleceniem,

- dokonanie pomiaru powierzchni wykonanego zabiegu (np. przy pomocy: dalmierza, taśmy mierniczej, GPS, itp). Zlecona powierzchnia powinna być pomniejszona o istniejące w wydzieleniu takie elementy jak: drogi, kępy drzewostanu nie objęte zabiegiem, bagna itp.
(rozliczenie z dokładnością do dwóch miejsc po przecinku)

Rozsiew wapna/nawozów

<i>Nr</i>	<i>Kod czynności do rozliczenia</i>	<i>Kod czynn. / materiału do wyceny</i>	<i>Opis kodu czynności</i>	<i>Jednostka miary</i>
93	SIEW-W	SIEW-W2C, SIEW-W15C	Rozsiew wapna nawozowego wraz z załadunkiem i rozładunkiem	HA
94	SIEW N	SIEW-N3C, SIEW-N15C	Rozsiew nawozów mineralnych	HA

Standard technologii prac obejmuje:

- podłączenie sprzętu, dojazd do miejsca załadunku,
- załadunek wapna nawozowego lub nawozów mineralnych,
- dojazd do powierzchni rozsiewu,
- rozsiew wapna lub nawozów,
- oczyszczenie i odstawienie sprzętu.

Uwagi:

- urządzenie powinno być zagregowane z odpowiednio dobranym ciągnikiem,
- sprzęt i narzędzia niezbędne do wykonania zabiegu zapewnia Wykonawca.

Procedura odbioru:

Odbiór prac nastąpi poprzez:

- zweryfikowanie prawidłowości ich wykonania z opisem czynności i zleceniem,
- dokonanie pomiaru powierzchni wykonanego zabiegu (np. przy pomocy: dalmierza, taśmy mierniczej, GPS, itp). Zlecona powierzchnia powinna być pomniejszona o istniejące w wydzieleniu takie elementy jak: drogi, kępy drzewostanu nie objęte zabiegiem, bagna itp.
(rozliczenie z dokładnością do dwóch miejsc po przecinku)

Wykonanie rabatowałków

<i>Nr</i>	<i>Kod czynności do rozliczenia</i>	<i>Kod czynn. / materiału do wyceny</i>	<i>Opis kodu czynności</i>	<i>Jednostka miary</i>
95	WYK-RAB1	WYK-RA0B1, WYK-RA0L1, WYK-RA2B1, WYK-RA2L1, WYK-RA4B1, WYK-RA4L1,	Wykonanie rabatowałków pługiem specjalistycznym 1-odkładnicowym	KMTR

		WYK>RA4B1, WYK>RA4L1		
96	WYK-RAB2	WYK-RA0B2, WYK-RA0L2, WYK-RA2B2, WYK-RA2L2, WYK-RA4B2, WYK-RA4L2, WYK>RA4B2, WYK>RA4L2	Wykonanie rabatowałków pługiem specjalistycznym 2-odkładnicowym	KMTR

Standard technologii prac obejmuje:

- zawieszenie lub podłączenie sprzętu,
- regulację sprzętu,
- naorywania rabatowałków poprzez wyorywanie gleby,
- oczyszczenie i odstawienie sprzętu.

Uwagi:

- wysokość rabatowałka minimum 30 cm, szerokość u podstawy minimum 70 cm,
- odległość pomiędzy środkami rabatowałków powinna wynosić około 150 cm (+/- 20%),
- szczegółowe wskazanie kierunku przebiegu bruzd Zamawiający przekazuje w zleceniu i w trakcie wprowadzania Wykonawcy na pozycję, na której wykonywany będzie zabieg,
- sprzęt i narzędzia niezbędne do wykonania zabiegu zapewnia Wykonawca.

Procedura odbioru:

- odbiór prac nastąpi poprzez zweryfikowanie prawidłowości ich wykonania z opisem czynności i zleceniem i określeniem długości bruzd na podstawie pomiaru powierzchni wykonanego zabiegu (np. przy pomocy: dalmierza, taśmy mierniczej, GPS, itp). Przyjmuje się, że na 1 HA, gdzie odległość pomiędzy środkami rabatowałków wynosi ok. 150 cm (+/- 20 %) jest 6667 m (metrów) bruzdy. Pomiar odległości pomiędzy bruzdami zostanie dokonany minimum w ... (reprezentatywnych) miejscach na każdy zlecony do przygotowania hektar, poprzez określenie średniej odległości pomiędzy jedenastoma (11) sąsiadującymi ze sobą bruzdami. Średnia odległość między bruzdami w danej próbie to 1/10 mierzonej prostopadle do przebiegu bruzd odległości między osiami bruzdy 1. i 11. Odległością porównywaną z zakładaną jest średnia z wszystkich prób (np. z 12 prób wykonanych na 4 HA powierzchni),
- sprawdzenie szerokości bruzd zostanie wykonane miarą prostopadle do osi bruzdy w ilości min. 5 pomiarów na każdy hektar. Dopuszcza się tolerancję +/- 10%,
- sprawdzenie wysokości rabatowałków zostanie wykonane miarą prostopadle do podłoża w ilości min. 5 pomiarów na każdy hektar. Dopuszcza się tolerancję +/- 10%.

(rozliczenie z dokładnością do dwóch miejsc po przecinku)

Nr	Kod czynności do rozliczenia	Kod czynn. / materiału do wyceny	Opis kodu czynności	Jednostka miary
97	WAŁ-WUP2P	WAŁ-WUP2P	Przygotowanie gleby w talerze, wałem WUP zawieszonym na ciągniku	TSZT

			rolniczym, pod okapem pod podsadzenia i podszyty	
--	--	--	---	--

Standard technologii prac obejmuje:

- przerywane zdzieranie pokrywy gleby (w talerze), w ilości ok. ... tszt/ha, podczas przejazdu pod okapem drzewostanu przy użyciu wału WUP zawieszzonego na ciągniku rolniczym.

Uwagi:

- odległość między sąsiadującymi rzędami talerzy powinna wynosić ... m (+/- 5%),
- w miejscach niedostępnych dla sprzętu mechanicznego, różnicę wykonanych talerzy (do wymaganych ilości) Wykonawca zobowiązany jest wykonać ręcznie.

Procedura odbioru:

- odbiór prac nastąpi poprzez zweryfikowanie prawidłowości ich wykonania z opisem czynności i zleceniem oraz określenie ilości wykonanych talerzy, poprzez ich policzenie na powierzchniach próbnych nie mniejszych niż 2 ary na każdy rozpoczęty HA i odniesienie tej ilości do całej powierzchni, na której wykonywano przygotowanie gleby. Oznaczenie powierzchni próbnych – na żądanie stron. Dopuszcza się tolerancję +/- 10% w ilości wykonanych talerzy w stosunku do ilości podanej w zleceniu (nie dotyczy sytuacji, w których różnica ilości wynika z braku możliwości wykonania z przyczyn obiektywnych np. lokalizacja pniaków, lokalne zabagnienia itp.) Na podstawie pomiaru wykonanego na powierzchniach próbnych określana jest również więźba wykonanych talerzy. Dopuszcza się tolerancję +/- 10% w wykonaniu w stosunku do więźby podanej w zleceniu (nie dotyczy sytuacji, w których nieregularność wynika z braku możliwości jej utrzymania z przyczyn obiektywnych np. pniaki, zabagnienia itp.)

(rozliczenie z dokładnością do dwóch miejsc po przecinku)

<i>Nr</i>	<i>Kod czynności do rozliczenia</i>	<i>Kod czynn. / materiału do wyceny</i>	<i>Opis kodu czynności</i>	<i>Jednostka miary</i>
98	GLEB-WT	GLEB-WT	Przygotowanie gleby przy użyciu wału trójzębnego	KMTR

Standard technologii prac obejmuje:

- wykonanie przy użyciu wału trójzębnego, zawieszzonego na ciągniku, punktowego przygotowania gleby – placówek – równomiernie rozmieszczonych na powierzchni zabiegu.

Uwagi:

- odstęp między placówkami ... , rozstaw pasów placówek ... ,
- szczegółowe wskazanie kierunku przebiegu pasów, lokalizację i wymiary placówek Zamawiający przekazuje w zleceniu i w trakcie wprowadzania Wykonawcy na pozycję, na której wykonywany będzie zabieg.

Procedura odbioru:

- odbiór prac nastąpi poprzez zweryfikowanie prawidłowości ich wykonania z opisem czynności i zleceniem i określeniem długości pasów placówek na podstawie pomiaru powierzchni wykonanego zabiegu (np. przy pomocy: dalmierza, taśmy mierniczej, GPS, itp.). Przyjmuje się, że na 1 HA, gdzie odległość pomiędzy pasami wynosi ok. ... m (+/-10 %) jest ... m (metrów) pasa. Pomiar odległości pomiędzy pasami placówek zostanie dokonany minimum w ... (reprezentatywnych) miejscach na każdy zlecony do przygotowania hektar, poprzez określenie średniej odległości pomiędzy jedenastoma (11) sąsiadującymi ze sobą

pasami. Średnia odległość między pasami w danej próbie to 1/10 mierzonej prostopadłe do przebiegu pasów odległości między osiami pasa 1. i 11.
(rozliczenie z dokładnością do dwóch miejsc po przecinku)

Sztuczne wprowadzanie młodego pokolenia

Sadzenie jednolatek

<i>Nr</i>	<i>Kod czynności do rozliczenia</i>	<i>Kod czynn. / materiału do wyceny</i>	<i>Opis kodu czynności</i>	<i>Jednostka miary</i>
99	SADZ 1R	SADZ-1KP SADZ-1KR SADZ-1D SADZ-1M	Sadzenie 1-latek z odkrytym systemem korzeniowym	TSZT

Standard technologii prac obejmuje:

- załadunek sadzonek do pojemników z zabezpieczeniem korzeni przed wysychaniem,
- doniesienie sadzonek w miejsce sadzenia,
- sadzenie przy pomocy narzędzi ręcznych szpadla lub kostura poprzez: wykonanie w ziemi otworu, umieszczenie w otworze korzeni sadzonki, zamknięcie, dociśnięcie i ubicie gleby wokół sadzonek oraz oczyszczenie sadzonki z ziemi,

lub

- sadzenie przy pomocy sadzarki poprzez: sadzenie sadzarką zgodnie z m.in. instrukcją obsługi, sprawdzanie na bieżąco jakości sadzenia i ręczne poprawianie wadliwie posadzonych sadzonek.

Uwagi:

- w przypadku sadzenia za pomocą narzędzi ręcznych takich, jak np. kostur lub siekieromotyka otwór powinien mieć formę szpary z jedną ścianą pionową i nieprzewężonym środkiem. Korzenie umieszczone w szparze powinny przylegać do jej jednej ściany, powinny być proste i swobodnie spadać do dna szpary, niedopuszczalne jest zawinięcie systemu korzeniowego. Sadzonkę należy umieścić w szparze pionowo, na głębokość na jaką rosła w szkółce. Glebę wokół sadzonki należy udeptać nie pozostawiając zagłębień,
- w przypadku sadzenia za pomocą narzędzi ręcznych takich, jak np. łopata lub świder otwór powinien mieć formę jamki odpowiedniej wielkości, tak by przy sadzeniu nie zawijał się system korzeniowy. Korzenie umieszczone w jamce powinny być proste i swobodnie spadać do dna jamki. Sadzonkę należy umieścić w jamce pionowo w jej centralnej części, (nie można przykładać sadzonki do ściany jamki), przykrywać ziemią do wysokości 2-3 cm ponad szyję korzeniową gatunki liściaste oraz do poziomu w jakim rosły na szkółce gatunki iglaste. Po właściwym umieszczeniu sadzonki korzenie należy stopniowo zasypywać glebą mineralną. Glebę wokół sadzonki należy udeptać nie pozostawiając zagłębień,
- dopuszcza się sadzenie całych upraw lub ich części za pomocą sadzarki. W miejscach, gdzie niemożliwe było posadzenie sadzarką wykonać należy sadzenie za pomocą narzędzi ręcznych. Powierzchnie, na których Zamawiający nie dopuszcza sadzenia sadzarką wskazane są w załączniku do SWZ nr 2.4.2,

- więźba i rozmieszczenie sadzonek wprowadzanych na uprawy leśne zostaną określone w przekazanych Wykonawcy zleceniach i szkicach odnowieniowych. Rozmieszczenie gatunków domieszkowych na uprawie zostanie oznaczone w terenie przez Zamawiającego,
- materiał sadzeniowy zapewnia Zamawiający.

Procedura odbioru:

- odbiór prac nastąpi poprzez dokonanie weryfikacji wykonania zgodności sadzenia z opisem czynności i zleceniem oraz pomiar powierzchni, na której wprowadzono poszczególne rodzaje sadzonek (np. przy pomocy: dalmierza, taśmy mierniczej, GPS, itp). Ilość sadzonek zostanie określona na podstawie zmierzonej powierzchni, na której wprowadzono poszczególne rodzaje sadzonek i więźby ich wprowadzenia. Powierzchnia wprowadzonych poszczególnych gatunków na uprawie powinna być zredukowana o istniejące w wydzieleniu takie elementy jak: drogi, kępy drzewostanu nie objęte sadzeniem, bagna itp. Pomiar więźby zostanie dokonany na reprezentatywnych powierzchniach próbnych obejmujących min. 5% powierzchni każdego gatunku. Oznaczenie powierzchni próbnych – na żądanie stron. Dopuszcza się tolerancję +/- 10% w wykonaniu w stosunku do więźby podanej w zleceniu (nie dotyczy sytuacji, w których nieregularność wynika z braku możliwości jej utrzymania z przyczyn obiektywnych np. lokalizacja pni, lokalne zabagnienia itp.). Wyjątek od tej zasady stanowią sadzonki wprowadzane jednostkowo i grupowo, które zostaną policzone posztucznie.

(rozliczenie z dokładnością do dwóch miejsc po przecinku)

Sadzenie wielolatek

<i>Nr</i>	<i>Kod czynności do rozliczenia</i>	<i>Kod czynn. / materiału do wyceny</i>	<i>Opis kodu czynności</i>	<i>Jednostka miary</i>
100	SADZ WIEL	SADZ-WM	Sadzenie wielolatek z odkrytym systemem korzeniowym	TSZT

Standard technologii prac obejmuje:

- załadunek sadzonek do pojemników z zabezpieczeniem korzeni przed wysychaniem,
- doniesienie sadzonek w miejsce sadzenia,
- sadzenie przy pomocy narzędzi ręcznych szpadla poprzez: wykonanie w ziemi otworu, umieszczenie w otworze korzeni sadzonki, zamknięcie, dociśnięcie i ubicie gleby wokół sadzonek oraz oczyszczenie sadzonki z ziemi,

lub

- sadzenie przy pomocy sadzarki poprzez: sadzenie sadzarką zgodnie z m.in. instrukcją obsługi, sprawdzanie na bieżąco jakości sadzenia i ręczne poprawianie wadliwie posadzonych sadzonek.

Uwagi:

- w przypadku sadzenia za pomocą narzędzi ręcznych takich jak np. łopata lub świder otwór powinien mieć formę jamki odpowiedniej wielkości, tak by przy sadzeniu nie zawijał się system korzeniowy. Korzenie umieszczone w jamce powinny być proste i swobodnie spadać do dna jamki. Sadzonkę należy umieścić w jamce pionowo w jej centralnej części, (nie można przykładac sadzonki do ściany jamki), przykrywać ziemią do wysokości 2-3 cm ponad szyć korzeniową gatunki liściaste oraz do poziomu w jakim rosły na szkółce gatunki iglaste. Po właściwym umieszczeniu sadzonki korzenie należy stopniowo zasypywać glebą mineralną. Glebę wokół sadzonki należy udeptać nie pozostawiając zagłębień,

- dopuszcza się sadzenie całych upraw lub ich części za pomocą sadzarki. W miejscach, gdzie niemożliwe było posadzenie sadzarką należy sadzenie za pomocą narzędzi ręcznych. Powierzchnie, na których Zamawiający nie dopuszcza sadzenia sadzarką wskazane są w załączniku do SWZ nr 2.4.2,
- więźba i rozmieszczenie sadzonek wprowadzanych na uprawy leśne zostaną określone w przekazanych Wykonawcy zleceniach i szkicach odnowieniowych. Rozmieszczenie gatunków domieszkowych na uprawie zostanie oznaczone w terenie przez Zamawiającego,
- materiał sadzeniowy zapewnia Zamawiający.

Procedura odbioru:

- odbiór prac nastąpi poprzez dokonanie weryfikacji wykonania zgodności sadzenia z opisem czynności i zleceniem oraz pomiar powierzchni, na której wprowadzono poszczególne rodzaje sadzonek (np. przy pomocy: dalmierza, taśmy mierniczej, GPS, itp). Ilość sadzonek zostanie określona na podstawie zmierzonej powierzchni, na której wprowadzono poszczególne rodzaje sadzonek i więźby ich wprowadzenia. Powierzchnia wprowadzonych poszczególnych gatunków na uprawie powinna być zredukowana o istniejące w wydzieleniu takie elementy jak: drogi, kępy drzewostanu nie objęte sadzeniem, bagna itp. Pomiar więźby zostanie dokonany na reprezentatywnych powierzchniach próbnych obejmujących min. 5% powierzchni każdego gatunku. Oznaczenie powierzchni próbnych – na życzenie stron. Dopuszcza się tolerancję +/- 10% w wykonaniu w stosunku do więźby podanej w zleceniu (nie dotyczy sytuacji, w których nieregularność wynika z braku możliwości jej utrzymania z przyczyn obiektywnych np. lokalizacja pni, lokalne zabagnienia itp.). Wyjątek od tej zasady stanowią sadzonki wprowadzane jednostkowo i grupowo, które zostaną policzone sztucznie.

(rozliczenie z dokładnością do dwóch miejsc po przecinku)

Sadzenie mechaniczne sadzarką

<i>Nr</i>	<i>Kod czynności do rozliczenia</i>	<i>Kod czynn. / materiału do wyceny</i>	<i>Opis kodu czynności</i>	<i>Jednostka miary</i>
101	SADZ SADZ	SADZ-BC, SADZ-OC SADZ-C SADZA-POM	Sadzenie jednolatek i wielolatek sadzarką	TSZT

Standard technologii prac obejmuje:

- załadunek sadzonek do pojemników z zabezpieczeniem korzeni przed wysychaniem,
- doniesienie sadzonek do miejsca sadzenia,
- przygotowanie sprzętu i odstawienie po zakończeniu pracy,
- sadzenie sadzarką zgodnie z m.in. instrukcją obsługi oraz zleceniem,
- sprawdzanie na bieżąco jakości sadzenia,
- ręczne poprawianie wadliwie posadzonych sadzonek,
- ręczne sadzenie w miejscach, gdzie niemożliwe było posadzenie sadzarką.

Uwagi:

- Zamawiający wymaga sadzenia całych upraw lub ich części za pomocą sadzarki. Powierzchnie, na których Zamawiający planuje sadzenie sadzarką wskazane są w załączniku do SWZ nr 2.2 ,

- więźba i rozmieszczenie sadzonek wprowadzanych na uprawy leśne zostaną określone w przekazanych Wykonawcy zleceniach i szkicach odnowieniowych. Rozmieszczenie gatunków domieszkowych na uprawie zostanie oznaczone w terenie przez Zamawiającego,
- materiał sadzeniowy zapewnia Zamawiający.

Procedura odbioru:

- odbiór prac nastąpi poprzez dokonanie weryfikacji wykonania zgodności sadzenia z opisem czynności i zleceniem oraz pomiar powierzchni, na której wprowadzono poszczególne rodzaje sadzonek (np. przy pomocy: dalmierza, taśmy mierniczej, GPS, itp). Ilość sadzonek zostanie określona na podstawie zmierzonej powierzchni, na której wprowadzono poszczególne rodzaje sadzonek i więźby ich wprowadzenia. Powierzchnia wprowadzonych poszczególnych gatunków na uprawie powinna być zredukowana o istniejące w wydzieleniu takie elementy jak: drogi, kępy drzewostanu nie objęte sadzeniem, bagna itp. Pomiar więźby zostanie dokonany na reprezentatywnych powierzchniach próbnych obejmujących min. 5% powierzchni każdego gatunku. Oznaczenie powierzchni próbnych – na żądanie stron. Dopuszcza się tolerancję +/- 10% w wykonaniu w stosunku do więźby podanej w zleceniu (nie dotyczy sytuacji, w których nieregularność wynika z braku możliwości jej utrzymania z przyczyn obiektywnych np. lokalizacja pni, lokalne zabagnienia itp.). Wyjątek od tej zasady stanowią sadzonki wprowadzane jednostkowo i grupowo, które zostaną policzone posztucznie.

(rozliczenie z dokładnością do dwóch miejsc po przecinku)

Sadzenie w poprawkach i uzupełnieniach

<i>Nr</i>	<i>Kod czynności do rozliczenia</i>	<i>Kod czynn. / materiału do wyceny</i>	<i>Opis kodu czynności</i>	<i>Jednostka miary</i>
102	SADZ POP	POPR-1KP POPR-WM	Sadzenie jednolatek i wielolatek w poprawkach i uzupełnieniach	TSZT

Standard technologii prac obejmuje:

- załadunek sadzonek do pojemników z zabezpieczeniem korzeni przed wysychaniem,
- doniesienie sadzonek w miejsce sadzenia,
- sadzenie przy pomocy narzędzi ręcznych szpadla poprzez: wykonanie w ziemi otworu, umieszczenie w otworze korzeni sadzonki, zamknięcie, dociśnięcie i ubicie gleby wokół sadzonek oraz oczyszczenie sadzonki z ziemi.

Uwagi:

- w przypadku sadzenia za pomocą narzędzi ręcznych takich jak np. kostur lub siekieromotyka otwór powinien mieć formę szpary z jedną ścianą pionową i nieprzewężonym środkiem. Korzenie umieszczone w szparze powinny przylegać do jej jednej ściany, powinny być proste i swobodnie spadać do dna szpary, niedopuszczalne jest zawinięcie systemu korzeniowego. Sadzonkę należy umieścić w szparze pionowo, na głębokość na jaką rosła w szkółce. Glebę wokół sadzonki należy udeptać nie pozostawiając zagłębień,
- w przypadku sadzenia za pomocą narzędzi ręcznych takich jak np. łopata lub świder otwór powinien mieć formę jamki odpowiedniej wielkości, tak by przy sadzeniu nie zawijał się system korzeniowy. Korzenie umieszczone w jamce powinny być proste i swobodnie spadać do dna jamki. Sadzonkę należy umieścić w jamce pionowo w jej centralnej części, (nie można przykładać sadzonki do ściany jamki), przykrywać ziemią do wysokości 2-3 cm ponad szyję korzeniową gatunki liściaste oraz do poziomu w jakim rosły na szkółce gatunki

iglaste. Po właściwym umieszczeniu sadzonki korzenie należy stopniowo zasypywać glebą mineralną. Glebę wokół sadzonki należy udeptać nie pozostawiając zagłębień,

- więźba i rozmieszczenie sadzonek wprowadzanych na uprawy leśne zostaną określone w przekazanych Wykonawcy zleceniach,
- materiał sadzeniowy zapewnia Zamawiający.

Procedura odbioru:

- odbiór prac nastąpi poprzez dokonanie weryfikacji wykonania zgodności sadzenia z opisem czynności i zleceniem oraz pomiar powierzchni, na której wprowadzono poszczególne rodzaje sadzonek (np. przy pomocy: dalmierza, taśmy mierniczej, GPS, itp). Ilość sadzonek zostanie określona na podstawie zmierzonej powierzchni, na której wprowadzono poszczególne rodzaje sadzonek i więźby ich wprowadzenia. Powierzchnia wprowadzonych poszczególnych gatunków na uprawie powinna być zredukowana o istniejące w wydzieleniu takie elementy jak: drogi, kępy drzewostanu nie objęte sadzeniem, bagna itp. Pomiar więźby zostanie dokonany na reprezentatywnych powierzchniach próbnych obejmujących min. 5% powierzchni każdego gatunku. Oznaczenie powierzchni próbnych – na żądanie stron. Dopuszcza się tolerancję +/- 10% w wykonaniu w stosunku do więźby podanej w zleceniu (nie dotyczy sytuacji, w których nieregularność wynika z braku możliwości jej utrzymania z przyczyn obiektywnych np. lokalizacja pni, lokalne zabagnienia itp.). Wyjątek od tej zasady stanowią sadzonki wprowadzane jednostkowo i grupowo, które zostaną policzone posztucznie.

(rozliczenie z dokładnością do dwóch miejsc po przecinku)

Sadzenie z zakrytym systemem korzeniowym – sadzenie z bryłką.

<i>Nr</i>	<i>Kod czynności do rozliczenia</i>	<i>Kod czynn. / materiału do wyceny</i>	<i>Opis kodu czynności</i>	<i>Jednostka miary</i>
103	SAD-BRYŁ	SAD-B<150, SAD-B<300, SAD-B>300, SADZ-WB, SAD-WBŚ, SAD-1BŚ	Sadzenie sadzonek z zakrytym systemem korzeniowym	TSZT
104	POP-BRYŁ	POP-B<150, POP-B<300, POP-B>300, POPR-WB, POP-WBŚ	Sadzenie sadzonek z zakrytym systemem korzeniowym w poprawkach i uzupełnieniach	TSZT

Standard technologii prac obejmuje:

- dostarczenie sadzonek w kasetach lub skrzynkach na miejsce sadzenia,
- wykonanie w ziemi otworu przy pomocy kostura lub innego narzędzia, który wycina w glebie otwór o kształcie i wymiarach bryłki korzeniowej sadzonej sadzonki. Wymiary bryłki ... ,
- umieszczenie w otworze całej bryłki sadzonki, przykrycie bryłki przy szyi korzeniowej sadzonki warstwą 1 – 2 cm miejscowej gleby,
- udeptanie i wyrównanie gleby wokół sadzonki,

- oczyszczenie sadzonki z ziemi.

Uwagi:

- bryłka korzeniowa ukształtowana jest przez obrys pojemnika w kasecie, włożona do otworu w ziemi musi przylegać ze wszystkich stron swoimi ściankami, otwór nie może być zbyt głęboki tj. podstawa otworu musi uniemożliwiać tworzenie się poduszki powietrznej,
- wyjmowanie sadzonek z kaset, nie może spowodować zniszczenia ukształtowanej bryłki,
- otwór pod sadzonkę z bryłką należy wykonać w ziemi pionowo, bryłka korzeniowa powinna być przykryta ziemią 1-2 cm,
- glebę wokół sadzonki należy lekko udeptać nie pozostawiając zagłębień,
- więźba i rozmieszczenie sadzonek wprowadzanych na uprawy leśne zostaną określone w przekazanych Wykonawcy zleceniach i szkicach odnowieniowych. Rozmieszczenie gatunków domieszkowych na uprawie zostanie oznaczone w terenie przez Zamawiającego,
- materiał sadzeniowy zapewnia Zamawiający.

Procedura odbioru:

- odbiór prac nastąpi poprzez dokonanie weryfikacji wykonania zgodności sadzenia z opisem czynności i zleceniem oraz pomiar powierzchni, na której wprowadzono poszczególne rodzaje sadzonek (np. przy pomocy: dalmierza, taśmy mierniczej, GPS, itp). Ilość sadzonek zostanie określona na podstawie zmierzonej powierzchni, na której wprowadzono poszczególne rodzaje sadzonek i więźby ich wprowadzenia. Powierzchnia wprowadzonych poszczególnych gatunków na uprawie powinna być zredukowana o istniejące w wydzieleniu takie elementy jak: drogi, kępy drzewostanu nie objęte sadzeniem, bagna itp. Pomiar więźby zostanie dokonany na reprezentatywnych powierzchniach próbnych obejmujących min. 5% powierzchni każdego gatunku. Oznaczenie powierzchni próbnych – na życzenie stron. Dopuszcza się tolerancję +/- 10% w wykonaniu w stosunku do więźby podanej w zleceniu (nie dotyczy sytuacji, w których nieregularność wynika z braku możliwości jej utrzymania z przyczyn obiektywnych np. lokalizacja pni, lokalne zabagnienia itp.). Wyjątek od tej zasady stanowią sadzonki wprowadzane jednostkowo i grupowo, które zostaną policzone posztucznie.

(rozliczenie z dokładnością do dwóch miejsc po przecinku)

Sadzenie wielolatek drzewek ukorzenionych

Nr	Kod czynności do rozliczenia	Kod czynn. / materiału do wyceny	Opis kodu czynności	Jednostka miary
105	SADZ-W+D	SADZ-W+D	Sadzenie wielolatek drzewek ukorzenionych w dołki, wraz z wykopaniem dołków	TSZT
106	SADZ-W	SADZ-W	Sadzenie wielolatek drzewek ukorzenionych w dołki uprzednio wykonane	TSZT

Standard technologii prac obejmuje:

- załadunek sadzonek do pojemników z zabezpieczeniem korzeni przed wysychaniem,
- doniesienie sadzonek do miejsca sadzenia,
- wykonanie dołka szpadlem, motyką, siekieromotyką itp.,
- sadzenie w dołki lub w uprzednio wykonane dołki,
- ubicie gleby wokół sadzonek.

Uwagi:

- dołek powinien mieć odpowiednią wielkość, by przy sadzeniu nie zawijał się system korzeniowy,
- korzenie umieszczone w dołku powinny być proste i swobodnie spadać do dna dołka,
- sadzonki należy umieścić w dołku pionowo w jego centralnej części; nie można przykładać sadzonki do ściany dołka, przykrywać ziemią do wysokości 2-3 cm ponad szyję korzeniową gatunki liściaste oraz do poziomu w jakim rosły na szkółce gatunki iglaste,
- po właściwym umieszczeniu sadzonki, korzenie należy stopniowo zasypywać glebą mineralną,
- glebę wokół sadzonek należy udeptać nie pozostawiając zagłębień,
- więźba i rozmieszczenie sadzonek wprowadzanych na uprawy leśne zostaną określone w przekazanych Wykonawcy zleceniach i szkicach odnowieniowych. Rozmieszczenie gatunków domieszkowych na uprawie zostanie oznaczone w terenie przez Zamawiającego.
- materiał sadzeniowy zapewnia Zamawiający.

Procedura odbioru:

- odbiór prac nastąpi poprzez dokonanie weryfikacji wykonania zgodności sadzenia z opisem czynności i zleceniem oraz pomiar powierzchni, na której wprowadzono poszczególne rodzaje sadzonek (np. przy pomocy: dalmierza, taśmy mierniczej, GPS, itp). Ilość sadzonek zostanie określona na podstawie zmierzonej powierzchni, na której wprowadzono poszczególne rodzaje sadzonek i więźby ich wprowadzenia. Powierzchnia wprowadzonych poszczególnych gatunków na uprawie powinna być zredukowana o istniejące w wydzieleniu takie elementy jak: drogi, kępy drzewostanu nie objęte sadzeniem, bagna itp. Pomiar więźby zostanie dokonany na reprezentatywnych powierzchniach próbnych obejmujących min. 5% powierzchni każdego gatunku. Oznaczenie powierzchni próbnych – na żądanie stron. Dopuszcza się tolerancję +/- 10% w wykonaniu w stosunku do więźby podanej w zleceniu (nie dotyczy sytuacji, w których nieregularność wynika z braku możliwości jej utrzymania z przyczyn obiektywnych np. lokalizacja pni, lokalne zabagnienia itp.). Wyjątek od tej zasady stanowią sadzonki wprowadzane jednostkowo i grupowo, które zostaną policzone posztucznie.

(rozliczenie z dokładnością do dwóch miejsc po przecinku)

Nr	Kod czynności do rozliczenia	Kod czynn. / materiału do wyceny	Opis kodu czynności	Jednostka miary
107	SIEW-RCP	SIEW-RCP	Siew ciągły, przerywany lub kupkowy	KMTR

Standard technologii prac obejmuje:

- zaprawianie i doniesienie nasion,
- ustawienie siewnika ręcznego pod nadzorem pracownika Zamawiającego,
- wykonanie rowków siewnych, ręczne uprzątnięcie (grabienie) rzędów z pozostałości drzewnych (drobne gałązki) w miejscu siewu na szerokość ok 10 cm pasa,
- siew siewnikiem ręcznym w zależności od potrzeb siew ciągły, przerywany lub kupkowy na pasach,
- bieżąca kontrola wylotu nasion z siewnika (czynność wykonywana podczas siewu).

Uwagi:

- sprzęt i narzędzia niezbędne do wykonania zabiegu zapewnia Wykonawca,

- nasiona do siewu zapewnia Zamawiający.

Procedura odbioru:

- odbiór prac nastąpi poprzez zweryfikowanie prawidłowości ich wykonania z opisem czynności i zleceniem oraz określeniem długości pasów na podstawie pomiaru powierzchni wykonanego zabiegu (np. przy pomocy: dalmierza, taśmy mierniczej, GPS, itp). Przyjmuje się, że na 1 HA, gdzie odległość pomiędzy pasami wynosi ... m (+/- 10%) jest ... mb (metrów bieżących) wykonanych pasów. W celu ustalenia odległości pomiędzy pasami zgodnie z powyższym założeniem należy dokonać pomiaru w minimum 3 (reprezentatywnych) miejscach na każdy zlecony do przygotowania hektar. Pomiar polegać będzie na określeniu średniej odległości pomiędzy jedenastoma (11) sąsiadującymi ze sobą pasami. Średnia odległość między pasami w danej próbie to 1/10 mierzonej prostopadle do przebiegu pasów odległości między osiami pasa 1 i 11. Odległością porównywaną z zakładaną jest średnia z wszystkich prób (np. z 12 prób wykonanych na 4 ha powierzchni).

(rozliczenie z dokładnością do dwóch miejsc po przecinku)

<i>Nr</i>	<i>Kod czynności do rozliczenia</i>	<i>Kod czynn. / materiału do wyceny</i>	<i>Opis kodu czynności</i>	<i>Jednostka miary</i>
108	SIEW-KDB	SIEW-KDB	Siew kupkowy dębu	KMTR

Standard technologii prac obejmuje:

- zaprawianie i doniesienie nasion,
- ręczny siew pod motykę po 2 żółędzie w odległości co ... cm w dniu przygotowanej bruzdy na głębokość nie większą niż 5-7 cm,
- przysypanie żółędzi ziemią z bruzdy i udeptanie ziemi nie pozostawiając zagłębienia.

Uwagi:

- sprzęt i narzędzia niezbędne do wykonania zabiegu zapewnia Wykonawca,
- nasiona do siewu zapewnia Zamawiający.

Procedura odbioru:

- odbiór prac nastąpi poprzez zweryfikowanie prawidłowości ich wykonania z opisem czynności i zleceniem oraz określeniem długości pasów na podstawie pomiaru powierzchni wykonanego zabiegu (np. przy pomocy: dalmierza, taśmy mierniczej, GPS, itp). Przyjmuje się, że na 1 HA, gdzie odległość pomiędzy pasami wynosi ... m (+/- 10%) jest ... mb (metrów bieżących) wykonanych pasów. W celu ustalenia odległości pomiędzy pasami zgodnie z powyższym założeniem należy dokonać pomiaru w minimum 3 (reprezentatywnych) miejscach na każdy zlecony do przygotowania hektar. Pomiar polegać będzie na określeniu średniej odległości pomiędzy jedenastoma (11) sąsiadującymi ze sobą pasami. Średnia odległość między pasami w danej próbie to 1/10 mierzonej prostopadle do przebiegu pasów odległości między osiami pasa 1 i 11. Odległością porównywaną z zakładaną jest średnia z wszystkich prób (np. z 12 prób wykonanych na 4 ha powierzchni).

(rozliczenie z dokładnością do dwóch miejsc po przecinku)

Wysiew nasion siewnikiem Sobańskiego

<i>Nr</i>	<i>Kod czynności do rozliczenia</i>	<i>Kod czynn. / materiału do wyceny</i>	<i>Opis kodu czynności</i>	<i>Jednostka miary</i>
109	SIEW-SOB	SIEW-SOB	Wysiew nasion siewnikiem Sobańskiego	HA

Standard technologii prac obejmuje:

- ustawienie siewnika Sobańskiego pod nadzorem pracownika Zamawiającego,
- siew siewnikiem Sobańskiego równocześnie z orką bruzd,
- bieżąca kontrola wylotu nasion z siewnika (czynność wykonywana podczas siewu),
- donoszenie i uzupełnianie nasion w siewniku.

Uwagi:

- sprzęt i narzędzia niezbędne do wykonania zabiegu zapewnia Wykonawca,
- nasiona do siewu zapewnia Zamawiający.

Procedura odbioru:

Odbiór prac nastąpi poprzez:

- zweryfikowanie prawidłowości ich wykonania z opisem czynności i zleceniem,
- dokonanie pomiaru powierzchni wykonanego zabiegu (np. przy pomocy: dalmierza, taśmy mierniczej, GPS, itp). Zlecona powierzchnia powinna być pomniejszona o istniejące w wydzieleniu takie elementy jak: drogi, kępy drzewostanu nie objęte zabiegiem, bagna itp.

(rozliczenie z dokładnością do dwóch miejsc po przecinku)

<i>Nr</i>	<i>Kod czynności do rozliczenia</i>	<i>Kod czynn. / materiału do wyceny</i>	<i>Opis kodu czynności</i>	<i>Jednostka miary</i>
110	SIEW-ME	SIEW-ME	Siew nasion So w uprawach przy użyciu siewnika z pługiem LPZ	KMTR

Standard technologii prac obejmuje:

- zawieszanie sprzętu i jego regulację,
- doniesienie nasion w miejsce wykonywania orki,
- załadunek nasion wraz z ich zabezpieczeniem,
- siew siewnikiem równocześnie z orką bruzd,
- obsługa siewnika podczas siewu na powierzchni odnowieniowej,
- uzupełnienie zasobnika na nasiona przed rozpoczęciem orki oraz kontrolę i uzupełnienie zasobnika w trakcie pracy,
- oczyszczenie sprzętu oraz odstawienie go do miejsca postoju.

Uwagi:

- odległość pomiędzy środkami bruzd wynosi ... m (+/- 10%),
- sprzęt i narzędzia zapewnia Wykonawca,
- nasiona zapewnia Zamawiający.

Procedura odbioru:

- odbiór prac nastąpi poprzez zweryfikowanie prawidłowości wykonania orki i siewu z opisem czynności i zleceniem i określeniem długości obsianych bruzd na podstawie pomiaru powierzchni wykonanego zabiegu (np. przy pomocy: dalmierza, taśmy mierniczej, GPS, itp). Przyjmuje się, że na 1 HA, gdzie odległość pomiędzy bruzdami wynosi ok. m (+/-10 %) jest m (metrów) bruzdy. Pomiar odległości pomiędzy bruzdami zostanie dokonany minimum w (reprezentatywnych) miejscach na każdy zlecony do przygotowania hektar, poprzez określenie średniej odległości pomiędzy 11. sąsiadującymi ze sobą bruzdami. Średnia odległość między bruzdami w danej próbie to 1/10 mierzonej prostopadle do przebiegu bruzd odległości między osiami bruzdy 1. i 11. Odległością porównywaną z zakładaną jest średnia z wszystkich prób (np. z 12 prób wykonanych na 4 HA powierzchni).

(rozliczenie z dokładnością do dwóch miejsc po przecinku)

Dowóz sadzonek

<i>Nr</i>	<i>Kod czynności do rozliczenia</i>	<i>Kod czynn. / materiału do wyceny</i>	<i>Opis kodu czynności</i>	<i>Jednostka miary</i>
111	DOW-SADZ	DOW-SADZ ZAŁ-1IL ZAŁ-1LL ZAŁ-2IL ZAŁ-2LL ZAŁ-4IL ZAŁ-4LL ZAŁ-WIEL ZAŁ-1IP ZAŁ-1LP ZAŁ-2IP ZAŁ-2LP DOŁ-1I DOŁ-1L DOŁ-2I DOŁ-2L DOŁ-4I DOŁ-4L DOŁ-WIEL	Dowóz sadzonek	TSZT

Standard technologii prac obejmuje:

- dostarczenie sadzonek ze szkółki leśnej, dołów zbiorczych lub miejsca składowania na terenie nadleśnictwa do miejsca sadzenia, na odległość do 50 km oraz zabezpieczenie ich systemów korzeniowych przed wysychaniem w czasie przemieszczania,
- rozładunek oraz w razie potrzeby dołowanie i podlewanie,
- zwrot pustych kontenerów, kaset, skrzynek, opakowań lub innych pojemników po sadzonkach do miejsca załadunku sadzonek.

Uwagi:

- dołowanie jest czynnością mającą na celu zabezpieczenie systemów korzeniowych sadzonek (z odkrytym systemem korzeniowym) przed przesuszeniem poprzez przykrycie korzeni glebą w uprzednio przygotowanych dołkach oraz przykrycie ich gałęziami (cetyną) lub matami na żerdziach. W przypadku konieczności dołowania dostarczonych sadzonek w miejscu sadzenia (powierzchnia robocza), stosowna informacja zamieszczona została w załączniku nr 2.2 do SWZ.

Procedura odbioru:

- odbiór prac nastąpi poprzez zweryfikowanie prawidłowości ich wykonania z opisem czynności i zleceniem oraz poprzez policzenie ilości.
(rozliczenie z dokładnością do dwóch miejsc po przecinku)

Pielęgnowanie upraw

Prace pielęgnacyjne wykonywane w okresie uprawy obejmują:

- 1) spulchnianie gleby,
- 2) ograniczenie wzrostu konkurencyjnej roślinności,
- 3) poprawianie formy drzewek,
- 4) usuwanie lub hamowanie wzrostu niepożądanych domieszek, które głuszą drzewka należące do gatunków głównych lub pożądaných domieszkowych,
- 5) łagodzenie różnic wysokości drzew na granicy grup lub kęp odnowienia (zalesienia), różniących się między sobą składem gatunkowym lub wiekiem,
- 6) usuwanie wadliwych przerostów i przedrostów,
- 7) przeredzanie przegęszczonych partii siewów i samosiewów,
- 8) w uzasadnionych przypadkach usuwanie drzewek chorych, obumierających i obumarłych.

<i>Nr</i>	<i>Kod czynności do rozliczenia</i>	<i>Kod czynn. / materiału do wyceny</i>	<i>Opis kodu czynności</i>	<i>Jednostka miary</i>
112	MOT-PAS	MOT-PAS	Zniszczenie chwastów (zmotyczenie) wokół sadzonek na pasach	KMTR
113	MOT-TAL	MOT-TAL	Zniszczenie chwastów (zmotyczenie) wokół sadzonek na talerzach	TSZT
114	MOT-PLANT	MOT-PLANT	Zmotyczenie pokrywy wokół drzewek (plantacje)	TSZT

Standard technologii prac obejmuje:

- usunięcie utrudniającej wzrost i rozwój wprowadzonych na uprawę drzewek roślinności zielnej, krzewów, krzewinek oraz zbędnych odrośli i nalotów drzew leśnych. Zabieg będzie wykonywany poprzez motyczenie (spulchnienie gleby za pomocą motyki wokół sadzonki w promieniu minimum 20 cm, usunięcie chwastów wraz z korzeniami i złożenie ich na międzyszędzi lub poza obrysem talerza).

Uwagi:

- wprowadzone na uprawę drzewka w trakcie zabiegu muszą zostać odsłonięte, a zbędna roślinność odsunięta na odległość wykluczającą przykrycie sadzonek.
- sprzęt i narzędzia niezbędne do wykonania zabiegu zapewnia Wykonawca.

Procedura odbioru:

- dla prac, gdzie jednostką rozliczeniową jest 1000 metrów [KMTR] odbiór prac nastąpi poprzez zweryfikowanie prawidłowości ich wykonania z opisem czynności i zleceniem oraz określenie długości pasów, na których usunięto chwasty wokół sadzonek na podstawie pomiaru powierzchni wykonanego zabiegu (np. przy pomocy: dalmierza, taśmy mierniczej, GPS, itp). W celu ustalenia faktycznej ich długości należy wykonać pomiar odległości pomiędzy pasami minimum w 3 (reprezentatywnych) miejscach na każdy zlecony do pielęgnowania hektar, poprzez określenie średniej odległości pomiędzy 11 sąsiadującymi ze sobą pasami. Średnia odległość między pasami w danej próbie to 1/10 mierzonyj prostopadłe do przebiegu pasów odległości między osiami pasa 1 i 11. Wynikiem jest średnia z wszystkich prób (np. z ... prób wykonanych na ... HA powierzchni), *(rozliczenie z dokładnością do dwóch miejsc po przecinku)*
- dla prac, gdzie jednostką rozliczeniową jest 1000 sztuk [TSZT] odbiór prac nastąpi poprzez zweryfikowanie prawidłowości ich wykonania z opisem czynności i zleceniem oraz:
 - określenie ilości talerzy, na których usunięto chwasty wokół sadzonek, poprzez ich policzenie na reprezentatywnych powierzchniach próbnych wynoszących 2 ary na każdy rozpoczęty HA i odniesienie tej ilości do całej powierzchni zabiegu. Oznaczenie powierzchni próbnych – na żądanie stron. Dopuszcza się tolerancję +/- 10% w ilości pielęgnowanych sadzonek na talerzach w stosunku do ilości podanej w zleceniu.
 - określenie ilości drzewek na plantacji, wokół których usunięto chwasty, poprzez ich policzenie na powierzchniach próbnych wynoszących 2 ary na każdy rozpoczęty HA i odniesienie tej ilości do całej powierzchni zabiegu. Dopuszcza się tolerancję +/- 10% w ilości drzewek w stosunku do ilości podanej w zleceniu.
- przyjęta do wyliczeń powierzchnia faktycznie wykonanego zabiegu (nie jest wymagana zgodność z powierzchnią wg planu urządzenia lasu), powinna być zredukowana o istniejące w wydzieleniu takie elementy jak: drogi, kępy drzewostanu nie objęte zabiegiem, bagna, itp. *(rozliczenie z dokładnością do dwóch miejsc po przecinku)*

Nr	Kod czynności do rozliczenia	Kod czynn. / materiału do wyceny	Opis kodu czynności	Jednostka miary
115	KOSZ UA	KOSZ-CRN KOSZ-CRG KOSZ-PWN KOSZ-PWG	Wykaszenie chwastów w uprawach i usuwanie zbędnych nalotów – stopień trudności I i II	HA

116	KOSZ UB	KOSZ-CRN KOSZ-CRG KOSZ-PWN KOSZ-PWG	Wykaszenie chwastów w uprawach i usuwanie zbędnych nalotów – stopień trudności III i IV	HA
117	KOSZ UC	KOSZ-CRN KOSZ-CRG KOSZ-PWN KOSZ-PWG	Wykaszenie chwastów w uprawach i usuwanie zbędnych nalotów – stopień trudności V i VI	HA

Standard technologii prac obejmuje:

- usunięcie utrudniającej wzrost i rozwój wprowadzonych na uprawę drzewek roślinności zielnej, krzewów, krzewinek oraz zbędnych odrośli i nalotów drzew leśnych. Zabieg będzie wykonywany poprzez wykaszanie przy użyciu narzędzi ręcznych lub z użyciem wykaszarki (kosi mechanicznej).

Uwagi:

- stopnie trudności zabiegu zostały wskazane w załączniku nr 2.2 do SWZ wg następującego podziału:

Lp.	Wyszczególnienie	Przykłady uciążliwych gatunków roślin	Stopień trudności przy pokryciu powierzchni uciążliwymi gatunkami roślin	
			25% do 50%	powyżej 50%
1	2	3	4	5
1	Uciążliwe rośliny zielne	trzcinnik leśny, pozostałe trawy, pokrzywa, chmiel, nawłóć, orlica i inne paprocie	I	II
2	Niepożądane naloty drzew i krzewów, odrośla	brzoza, osika, grab, żarnowiec, czeremcha amerykańska	II	IV
3	Uciążliwe gatunki pokrywy gleby (kolczaste i cierniste)	robinia akacyjowa, tarnina, jeżyna, malina, róża	III	VI
4	Stopień trudności przy łącznym pokryciu uciążliwą roślinnością	w przypadku wystąpienia gatunków wymienionych w wierszu Lp. 1 i Lp. 2	II	III
		w przypadku wystąpienia gatunków wymienionych w wierszu Lp. 1 i Lp. 3	III	IV
		w przypadku wystąpienia gatunków wymienionych w wierszu Lp. 2 i Lp. 3	III	V
		w przypadku wystąpienia gatunków wymienionych w wierszu Lp. 1, Lp. 2 i Lp. 3	III	VI

- w przypadku istotnych rozbieżności ujawnionych na etapie zlecenia prac pomiędzy strefą trudności określoną w czasie planowania zabiegu a faktyczną, do przypisania dla

- danej powierzchni właściwego kodu czynności do rozliczenia służyć będzie określenie strefy trudności - wg. powyższych, kryteriów na dzień wystawienia zlecenia prac,
- wprowadzone na uprawę drzewka w trakcie zabiegu muszą zostać odsłonięte, a zbędna roślinność odsunięta na odległość wykluczającą przykrycie sadzonek,
 - sprzęt i narzędzia niezbędne do wykonania zabiegu zapewnia Wykonawca.

Procedura odbioru:

Odbiór prac nastąpi poprzez:

- zweryfikowanie prawidłowości ich wykonania z opisem czynności i zleceniem,
- dokonanie pomiaru powierzchni wykonanego zabiegu (np. przy pomocy: dalmierza, taśmy mierniczej, GPS, itp). Zlecona powierzchnia powinna być pomniejszona o istniejące w wydzieleniu takie elementy jak: drogi, kępy drzewostanu nie objęte zabiegiem, bagna itp.

(rozliczenie z dokładnością do dwóch miejsc po przecinku)

<i>Nr</i>	<i>Kod czynności do rozliczenia</i>	<i>Kod czynn. / materiału do wyceny</i>	<i>Opis kodu czynności</i>	<i>Jednostka miary</i>
118	OPR-CHWAS	OPR-CHWAS GODZ CHW	Chemiczne niszczenie chwastów opryskiwaczem ręcznym	HA

Standard technologii prac obejmuje:

- przygotowanie roztworu,
- napełnienie opryskiwacza,
- przejście do miejsca wykonania zabiegu,
- wykonanie oprysku,
- powrót do miejsca napełniania roztworem.

Uwagi:

- zabieg będzie wykonywany poprzez chemiczne niszczenie chwastów opryskiwaczem ręcznym lub mazaczem,
- drzewka będące składnikiem uprawy nie mogą zostać opryskane,
- sprzęt i narzędzia niezbędne do wykonania zabiegu zapewnia Wykonawca,
- środek chemiczny i wodę zapewnia Zamawiający,
- miejsce odbioru środka chemicznego – km ... miejsce zwrotu opakowań po środku chemicznym – km ... punkt poboru wody – km

Procedura odbioru:

Odbiór prac nastąpi poprzez:

- zweryfikowanie prawidłowości ich wykonania z opisem czynności i zleceniem,
- dokonanie pomiaru powierzchni wykonanego zabiegu (np. przy pomocy: dalmierza, taśmy mierniczej, GPS, itp). Zlecona powierzchnia powinna być pomniejszona o istniejące w wydzieleniu takie elementy jak: drogi, kępy drzewostanu nie objęte zabiegiem, bagna itp.

(rozliczenie z dokładnością do dwóch miejsc po przecinku)

<i>Nr</i>	<i>Kod czynności do rozliczenia</i>	<i>Kod czynn. / materiału do wyceny</i>	<i>Opis kodu czynności</i>	<i>Jednostka miary</i>
119	WYDEPT	WYDEPT	Wydeptywanie chwastów wokół sadzonek	HA

Standard technologii prac obejmuje:

- odsłonięcie wprowadzonych na uprawę drzewek z roślinności zielnej, poprzez jej przygnięcie do ziemi.

Procedura odbioru:

Odbiór prac nastąpi poprzez:

- zweryfikowanie prawidłowości ich wykonania z opisem czynności i zleceniem,
- dokonanie pomiaru powierzchni wykonanego zabiegu (np. przy pomocy: dalmierza, taśmy mierniczej, GPS, itp). Zlecona powierzchnia powinna być pomniejszona o istniejące w wydzieleniu takie elementy jak: drogi, kępy drzewostanu nie objęte zabiegiem, bagna itp.

(rozliczenie z dokładnością do dwóch miejsc po przecinku)

Czyszczenia wczesne

<i>Nr</i>	<i>Kod czynności do rozliczenia</i>	<i>Kod czynn. / materiału do wyceny</i>	<i>Opis kodu czynności</i>	<i>Jednostka miary</i>
120	CW-W	CZ<05S<40, CZ>05S<40, CZ>30S<40, CZ>50S<40, CZ>75S<40, CZ<05S>41, CZ>05S>41, CZ>30S>41, CZ>50S>41, CZ>75S>41, CW<05D<40, CW>05D<40, CW>30D<40, CW>50D<40, CW>75D<40, CW<05D>41, CW>05D>41, CW>30D>41, CW>50D>41, CW>75D>41	Czyszczenia wczesne	HA

Standard technologii prac obejmuje:

- usunięcie niepożądanych domieszek, wadliwych przerostów i przedrostów, drzewek chorych oraz przeredzanie przegęszczonych partii siewów i samosiewów za pomocą np. siekiery, tasaka, pilarki itp. poprzez wycinanie, ogławianie, obrączkowanie, przycinanie itp.,

z pozostawieniem wyciętych drzewek w miejscu ścięcia w taki sposób, aby odślonić drzewka pozostawione do dalszej hodowli.

Uwagi:

- sprzęt i narzędzia niezbędne do wykonania zabiegu zapewnia Wykonawca.

Procedura odbioru:

Odbiór prac nastąpi poprzez:

- zweryfikowanie prawidłowości ich wykonania z opisem czynności i zleceniem,
- dokonanie pomiaru powierzchni wykonanego zabiegu (np. przy pomocy: dalmierza, taśmy mierniczej, GPS, itp). Zlecona powierzchnia powinna być pomniejszona o istniejące w wydzieleniu takie elementy jak: drogi, kępy drzewostanu nie objęte zabiegiem, bagna itp.

(rozliczenie z dokładnością do dwóch miejsc po przecinku)

Nr	Kod czynności do rozliczenia	Kod czynn. / materiału do wyceny	Opis kodu czynności	Jednostka miary
121	PODK-FORM	PODK-FORM	Podkrzesywanie i formowanie drzewek na uprawach	TSZT
122	PRZYC-DB	PRZYC-DB	Przycinanie Db na bezpieńkę	TSZT
123	FORM-ZAD	FORM-ZAD	Pielęgnowanie drzewek w zadrzewieniach	TSZT

Standard technologii prac obejmuje:

- poprawianie formy drzew u gatunków liściastych, zwłaszcza u dębu i buka polegające na nadaniu koronie formy stożka lub walca, usunięciu zbędnych rozgałęzień i rozwidleń, skróceniu nadmiernie wydłużonych pędów bocznych,
- likwidacja tzw. „dwójek” „trójek”- form wielopniowych powstających często na skutek gęstego siewu,
- przycięcie dębu na bezpieńkę (cięcie tuż przy szyi korzeniowej – 2-3 cm nad ziemią) przy pomocy np. sekatora lub sierpaka,
- formowanie koron, usuwanie zbędnych odgałęzień, zabezpieczenie preparatami przed infekcją, zebranie i usunięcie ściętych gałęzi oraz zmotyczenie powierzchni wokół drzewek, wiązanie drzewek.

Uwagi:

- sprzęt i narzędzia niezbędne do wykonania zabiegu zapewnia Wykonawca.

Procedura odbioru:

- odbiór prac nastąpi poprzez zweryfikowanie prawidłowości ich wykonania z opisem czynności i zleceniem oraz określenie ilości podkrzesywanych, formowanych lub przyciętych na bezpieńkę drzewek na powierzchniach próbnych wynoszących 2 ary na każdy rozpoczęty HA i odniesienie tej ilości do całej powierzchni zabiegu. Dopuszcza się tolerancję +/- 10% w ilości drzewek w stosunku do ilości podanej w zleceniu.

(rozliczenie z dokładnością do dwóch miejsc po przecinku)

Pielęgnowanie młodników

Prace pielęgnacyjne wykonywane w okresie młodnika obejmują:

- 1) usuwanie lub hamowanie wzrostu drzew wadliwych w górnej warstwie młodnika,
- 2) usuwanie lub ogławianie zbędnych domieszek pozostałych z okresu uprawy,
- 3) regulowanie dynamiki wzrostu między gatunkami i wewnątrz gatunków (usuwanie lub ogławianie przerostów i rozpieraczy w młodnikach sosnowych, dębowych i bukowych),
- 4) przerzedzanie nadmiernie zagęszczonych partii młodnika,
- 5) usuwanie drzew chorych i opanowanych przez szkodniki,
- 6) popieranie gatunków występujących w niedoborze.

Zasadniczy zabieg w młodnikach iglastych (poza sosnowymi) przeprowadza się w dolnej, a w sosnowych i liściastych w górnej ich warstwie. W zabiegach tych popiera się pośrednio drzewka dobrej żywotności i jakości, górujące w młodnikach iglastych (poza sosnowymi) oraz panujące w sosnowych i liściastych. Liczba drzewek dobrze ukształtowanych tworzących drzewostan główny powinna na końcu fazy młodnika wynosić ok. 2–4 tys. szt./ha (dla sosny, dębów i buka ok. 3–4 tys. szt./ha, dla świerka ok. 2 tys. szt./ha, dla jodły do 2 tys. szt./ha). Nie należy usuwać drzew wadliwych stanowiących niezbędną domieszkę biocenotyczną. Przy wykonywaniu czyszczeń późnych należy zwracać szczególną uwagę na usuwanie rozpieraczy, przedrostów i przerostów tłumiących wartościowe otoczenie. Jeżeli ich usunięcie mogłoby spowodować powstanie luk, niepożądanych ze względu na ochronę gleby i dobre ukształtowanie sąsiednich drzewek, należy wykonać ich silne podkrzesanie, ogłowienie lub obrączkowanie. W szczególnych przypadkach usuwanie drzew wadliwych tzw. „dwójek” dębowych i bukowych należy rozumieć jako usunięcie przyczyny wady, czyli jednego z dwóch pędów prowadzących. Przerzedzanie przegęszczonych młodników dębowych i bukowych oraz odnowień przetrzymywanych długi czas pod okapem drzewostanu powinno być prowadzone ze szczególną ostrożnością. Silniejsze przerzedzenie można wykonywać na granicy lasu, obok szerszych dróg, linii i szlaków turystycznych. Ma ono na celu wytworzenie ekotonów – jako stref przejściowych.

Zabieg należy wykonać zgodnie ze wskazówkami Zamawiającego przekazanymi na zleceniu i w trakcie wprowadzania Wykonawcy na pozycję, na której wykonywany będzie zabieg.

Czyszczenia późne

<i>Nr</i>	<i>Kod czynności do rozliczenia</i>	<i>Kod czynn. / materiału do wyceny</i>	<i>Opis kodu czynności</i>	<i>Jednostka miary</i>
124	CP-W	CZ<05S<40, CZ>05S<40, CZ>30S<40, CZ>50S<40, CZ>75S<40, CZ<05S>41, CZ>05S>41, CZ>30S>41, CZ>50S>41, CZ>75S>41, CP<05D<40, CP>05D<40, CP>30D<40, CP>50D<40, CP>75D<40, CP<05D>41,	Czyszczenia późne	HA

		CP>05D>41, CP>30D>41, CP>50D>41, CP>75D>41	
--	--	---	--

Standard technologii prac obejmuje:

- wycięcie, ogłowienie, przycinanie lub obrączkowanie drzewek (wadliwych, zbędnych domieszek, przerostów, rozpieraczy, chorych i opanowanych przez szkodniki) przy pomocy np. siekiery, tasaka lub pilarki itp., przerzedzanie nadmiernie zagęszczonych partii młodnika i pozostawienie wyciętych drzewek do naturalnego rozkładu, układając je po ścięciu na ziemi.

Uwagi:

- drzewa, krzewy usuwane w czasie czyszczeń późnych muszą zostać odsunięte z okolic drzewek rosnących w sposób zapewniający im swobodny wzrost i wykluczający ich uszkodzenie w wyniku działania czynników pogodowych,
- Wykonawca zobowiązany jest do usunięcia wg wskazań wyciętych w czasie zabiegu drzewek oraz gałęzi z dróg, szlaków operacyjnych, rowów znajdujących się na powierzchni oraz w jej bezpośrednim sąsiedztwie i gruntów obcej własności,
- z uwagi na wykonywanie zabiegu czyszczeń późnych bez wcześniejszego oznaczenia drzewek do wycięcia, zabieg obejmuje usunięcie dodatkowo wskazanych drzewek do usunięcia podczas odbioru przez przedstawiciela Zamawiającego,
- jeżeli zostanie to wskazane w zleceniu, z drzew usuniętych w czasie zabiegu należy wyrobić surowiec drzewny zgodnie z postanowieniami DZIAŁU POZYSKANIE DREWNA.

Procedura odbioru:

Odbiór prac nastąpi poprzez:

- zweryfikowanie prawidłowości ich wykonania z opisem czynności i zleceniem,
- dokonanie pomiaru powierzchni wykonanego zabiegu (np. przy pomocy: dalmierza, taśmy mierniczej, GPS, itp). Zlecona powierzchnia powinna być pomniejszona o istniejące w wydzieleniu takie elementy jak: drogi, kępy drzewostanu nie objęte zabiegiem, bagna itp.

(rozliczenie z dokładnością do dwóch miejsc po przecinku)

Zabezpieczenie upraw przed zwierzyną

<i>Nr</i>	<i>Kod czynności do rozliczenia</i>	<i>Kod czynn. / materiału do wyceny</i>	<i>Opis kodu czynności</i>	<i>Jednostka miary</i>
125	ZAB-REPEL	ZAB-REPEL GODZ REP	Zabezpieczenie upraw przed zwierzyną przy użyciu repelentów	HA

Standard technologii prac obejmuje:

- odbiór wody i materiału (repelentu) z magazynu lub miejsca wskazanego przez Zamawiającego i dostarczenie na pozycję roboczą,
- przygotowanie preparatu do nakładania na sadzonki (według instrukcji na etykiecie) oraz przygotowanie narzędzi do nakładania repelentu,
- zabezpieczenie preparatem sadzonek na uprawie w ilości:

- gat. So należy zabezpieczyć igły otaczające pączek szczytowy na nie mniej niż ... % drzewek, równomiernie rozmieszczonych na powierzchni,
- gat. liściaste w uprawie zabezpieczając ostatni przyrost, a w przypadku Jd i Św pączek szczytowy i ok. 10 cm ostatniego przyrostu ewentualnie cały pierwszy okółek. Zabezpieczeniu podlega nie mniej niż 80% drzewek równomiernie rozmieszczonych na powierzchni uprawy. Dopuszcza się odstępstwa od powyższych wymogów, które zostaną określone każdorazowo w zleceniu,
- oczyszczenie sprzętu,
- zdanie opakowań, niewykorzystanego środka chemicznego do

Uwagi:

- sprzęt i narzędzia niezbędne do wykonania zabiegu zapewnia Wykonawca,
- środek chemiczny i wodę zapewnia Zamawiający,
- miejsce odbioru środka chemicznego – km ... , miejsce zwrotu opakowań po środku chemicznym – km ... punkt poboru wody – km ... ,
- czynność GODZ REP przeznaczona jest w wycenie na koszty transportowe.

Procedura odbioru:

Odbiór prac nastąpi poprzez:

- zweryfikowanie prawidłowości ich wykonania z opisem czynności i zleceniem,
- dokonanie pomiaru powierzchni wykonanego zabiegu (np. przy pomocy: dalmierza, taśmy mierniczej, GPS, itp). Zlecona powierzchnia powinna być pomniejszona o istniejące w wydzieleniu takie elementy jak: drogi, kępy drzewostanu nie objęte zabiegiem, bagna itp.

(rozliczenie z dokładnością do dwóch miejsc po przecinku)

<i>Nr</i>	<i>Kod czynności do rozliczenia</i>	<i>Kod czynn. / materiału do wyceny</i>	<i>Opis kodu czynności</i>	<i>Jednostka miary</i>
126	OPR-OCHRO	OPR-OCHRO GODZ OOP	Chemiczna ochrona roślin opryskiwaczem ręcznym	HA

Standard technologii prac obejmuje:

- odbiór środka i wody z ... ,
- przygotowanie cieczy roboczej zgodnie z instrukcją na opakowaniu środka chemicznego,
- napełnienie opryskiwacza,
- dojazd lub przejście do powierzchni (miejsca wykonania zabiegu),
- wykonanie oprysku - zabezpieczenie środkiem chemicznym sadzonek na uprawie w ilości zgodnej z instrukcją na opakowaniu środka,
- powrót do miejsca napełniania roztworem,
- oczyszczenie opryskiwacza,
- zdanie opakowań i niewykorzystanego środka chemicznego do

Uwagi:

- sprzęt i narzędzia niezbędne do wykonania zabiegu zapewnia Wykonawca,
- środek chemiczny i wodę zapewnia Zamawiający,
- miejsce odbioru środka chemicznego – km ..., miejsce zwrotu opakowań po środku chemicznym – km ... punkt poboru wody – km ... ,
- czynność GODZ OOP przeznaczona jest w wycenie na koszty transportowe.

Procedura odbioru:

Odbiór prac nastąpi poprzez:

- zweryfikowanie prawidłowości ich wykonania z opisem czynności i zleceniem,
- dokonanie pomiaru powierzchni wykonanego zabiegu (np. przy pomocy: dalmierza, taśmy mierniczej, GPS, itp). Zlecona powierzchnia powinna być pomniejszona o istniejące w wydzieleniu takie elementy jak: drogi, kępy drzewostanu nie objęte zabiegiem, bagna itp.

(rozliczenie z dokładnością do dwóch miejsc po przecinku)

<i>Nr</i>	<i>Kod czynności do rozliczenia</i>	<i>Kod czynn. / materiału do wyceny</i>	<i>Opis kodu czynności</i>	<i>Jednostka miary</i>
127	ZAB-UPAK	ZAB-UPAK	Zabezpieczenie upraw przed zwierzyną przez pakułowanie drzewek	TSZT

Standard technologii prac obejmuje:

- przygotowanie i dostarczenie materiału na powierzchnię,
- założenie na pączek wierzchołkowy sadzonki pakuł lub wełny w sposób umożliwiający ich utrzymanie się przez sezon zimowo-wiosenny i zapewniający ochronę pączka wierzchołkowego. Zabezpieczone zostaną drzewka rosnące na uprawie gatunku, wskazanego w zleceniu wraz z określeniem ilości drzewek do zabezpieczenia.

Uwagi:

- materiały zapewnia Zamawiający.

Procedura odbioru:

Odbiór prac nastąpi poprzez:

- dokonanie weryfikacji zgodności wykonania zabezpieczenia drzewek z opisem czynności i zleceniem,
- ilość zabezpieczonych drzewek zostanie ustalona poprzez ich policzenie na gruncie posztucznie lub na reprezentatywnych powierzchniach próbnych wynoszących 2 ary na każdy rozpoczęty HA i odniesienie tej ilości do całej powierzchni zabiegu.

(rozliczenie z dokładnością do dwóch miejsc po przecinku)

Zabezpieczenie młodników przed spałowaniem

<i>Nr</i>	<i>Kod czynności do rozliczenia</i>	<i>Kod czynn. / materiału do wyceny</i>	<i>Opis kodu czynności</i>	<i>Jednostka miary</i>
128	ZAB-MCHRN	ZAB-MCHRN GODZ SPA	Zabezpieczenie młodników przed spałowaniem przy użyciu repelentów	TSZT
129	ZAB-MCHRG	ZAB-MCHRG GODZ SPA	Zabezpieczenie młodników przed spałowaniem przy użyciu repelentów w warunkach górskich	TSZT

Standard technologii prac obejmuje:

- odbiór wody i materiału (repelentu) z ... ,
- przygotowanie preparatu do nakładania na drzewka (według instrukcji na etykiecie) oraz przygotowanie narzędzi do smarowania,
- wybranie prawidłowo rozwiniętych drzew, w miarę możliwości równomiernie rozmieszczonych na powierzchni młodnika objętego zabiegiem i posmarowanie na nich dwóch odcinków strzałki, pomiędzy okólkami pozbawionymi igliwia, znajdujących się na wysokości do ok. 1,5 m,
- oczyszczenie urządzeń,
- zdanie opakowań i niewykorzystanego środka do wskazanego miejsca.

Uwagi:

- sprzęt i narzędzia niezbędne do wykonania zabiegu zapewnia Wykonawca,
- środek chemiczny i wodę zapewnia Zamawiający,
- miejsce odbioru środka chemicznego – km ... , miejsce zwrotu opakowań po środku chemicznym – km ... punkt poboru wody – km ... ,
- czynność GODZ SPA przeznaczona jest w wycenie na koszty transportowe.

Procedura odbioru:

Odbiór prac nastąpi poprzez:

- dokonanie weryfikacji zgodności wykonania zabezpieczenia drzewek z opisem czynności i zleceniem,
- ilość zabezpieczonych drzewek zostanie ustalona poprzez ich policzenie na gruncie posztucznie lub na reprezentatywnych powierzchniach próbnych wynoszących 2 ary na każdy rozpoczęty HA i odniesienie tej ilości do całej powierzchni zabiegu.

(rozliczenie z dokładnością do dwóch miejsc po przecinku)

Nr	Kod czynności do rozliczenia	Kod czynn. / materiału do wyceny	Opis kodu czynności	Jednostka miary
130	ZAB-RYS	ZAB-RYS	Zabezpieczenie młodników przed spalowaniem przez rysakowanie	TSZT

Standard technologii prac obejmuje:

- wybranie prawidłowo rozwiniętych drzew, w miarę możliwości równomiernie rozmieszczonych na powierzchni młodnika objętego zabiegiem,
- nacięcie na nich kory do warstwy łyka na dwóch odcinkach strzałki, pomiędzy okółkami pozbawionymi igliwia, znajdujących się na wysokości do ok. 1,5 m.

Uwagi:

- narzędzia używane do zabiegu (rysaki) muszą mieć ostrza ustawione prostopadle do osi pnia, w odległości około 0,5 – 0,7 cm (gęstość wykonania nacięć). Rana ma być cięta, a nie szarpana. Nacięcia należy wykonać na całym obwodzie zabezpieczonego międzyokółka.

Procedura odbioru:

Odbiór prac nastąpi poprzez:

- dokonanie weryfikacji zgodności wykonania zabezpieczenia drzewek z opisem czynności i zleceniem,
- ilość zabezpieczonych drzewek zostanie ustalona poprzez ich policzenie na gruncie posztucznie lub na reprezentatywnych powierzchniach próbnych wynoszących 2 ary na każdy rozpoczęty HA i odniesienie tej ilości do całej powierzchni zabiegu.

(rozliczenie z dokładnością do dwóch miejsc po przecinku)

Nr	Kod czynności do rozliczenia	Kod czynn. / materiału do wyceny	Opis kodu czynności	Jednostka miary
131	ZAB- OSŁON	ZAB-OSŁON GODZ OSŁ	Zabezpieczanie drzewek przed spalowaniem osłonkami	TSZT

Standard technologii prac obejmuje:

- przygotowanie osłonek i dostarczenie ich na pozycję roboczą,
- rozniesienie osłonek na pozycji roboczej,
- założenie osłonek na drzewka uwzględniając zastosowany model osłonki i zalecenia producenta,
- zwrot niewykorzystanego materiału do

Uwagi:

- materiały zapewnia Zamawiający,
- czynność GODZ OSŁ przeznaczona jest w wycenie na koszty transportowe.

Procedura odbioru:

Odbiór prac nastąpi poprzez:

- dokonanie weryfikacji zgodności wykonania zabezpieczenia drzewek z opisem czynności i zleceniem,

- ilość zabezpieczonych drzewek zostanie ustalona poprzez ich policzenie na gruncie posztucznie lub na reprezentatywnych powierzchniach próbnych wynoszących 2 ary na każdy rozpoczęty HA i odniesienie tej ilości do całej powierzchni zabiegu.

(rozliczenie z dokładnością do dwóch miejsc po przecinku)

Nr	Kod czynności do rozliczenia	Kod czynn. / materiału do wyceny	Opis kodu czynności	Jednostka miary
132	ZAB-OSŁZD	ZAB-OSŁZD GODZ ZOSŁ	Zdejmowanie osłonek z drzewek zabezpieczonych przed spalowaniem	TSZT

Standard technologii prac obejmuje:

- zdejmowanie starych osłonek i pozbieranie opadłych,
- wyniesienie z powierzchni,
- dowóz do ...

Uwagi:

- Zamawiający wskazuje miejsce składowania osłonek km,
- czynność GODZ ZOSŁ przeznaczona jest w wycenie na koszty transportowe.

Procedura odbioru:

Odbiór prac nastąpi poprzez:

- dokonanie weryfikacji zgodności wykonania zabezpieczenia drzewek z opisem czynności i zleceniem,
- ilość osłonek z zabezpieczonych drzewek zostanie ustalona poprzez ich policzenie posztucznie lub na reprezentatywnych powierzchniach próbnych wynoszących 2 ary na każdy rozpoczęty HA i odniesienie tej ilości do całej powierzchni zabiegu.

(rozliczenie z dokładnością do dwóch miejsc po przecinku)

Zabezpieczenie drzewek przed zwierzyną palikami

<i>Nr</i>	<i>Kod czynności do rozliczenia</i>	<i>Kod czynn. / materiału do wyceny</i>	<i>Opis kodu czynności</i>	<i>Jednostka miary</i>
133	ZAB-UPAL	ZAB-UPAL3, ZAB-UPAL2, ZAB-UPAL1, GODZ UPAL, WYK PALIK	Zabezpieczenie drzewek przed zwierzyną palikami	TSZT

Standard technologii prac obejmuje:

- wykonanie palików z twardego drewna liściastego lub iglastego o długości 150 cm wraz z zaostreniem ich i dostarczeniem ich na pozycję roboczą,
- doniesienie i rozniesienie palików na pozycji roboczej,
- wbicie określonej w zleceniu ilości palików wokół sadzonek na uprawie, w sposób nie powodujący uszkodzeń systemu korzeniowego sadzonki.

Uwagi:

- ilość sadzonek do opalikowania zostanie określona w zleceniu,
- drewno do przerobu*/gotowe paliki* zapewnia Zamawiający (*-niepotrzebne skreślić),
- czynność GODZ UPAL przeznaczona jest w wycenie na koszty transportowe.

Procedura odbioru:

Odbiór prac nastąpi poprzez:

- dokonanie weryfikacji zgodności wykonania zabezpieczenia drzewek z opisem czynności i zleceniem,
- ilość zabezpieczonych drzewek zostanie ustalona poprzez ich policzenie na gruncie posztucznie lub na reprezentatywnych powierzchniach próbnych wynoszących 2 ary na każdy rozpoczęty HA i odniesienie tej ilości do całej powierzchni zabiegu.

(rozliczenie z dokładnością do dwóch miejsc po przecinku)

Mechaniczne zabezpieczenie pojedynczych drzew przed zgrzyaniem

<i>Nr</i>	<i>Kod czynności do rozliczenia</i>	<i>Kod czynn. / materiału do wyceny</i>	<i>Opis kodu czynności</i>	<i>Jednostka miary</i>
134	ZAB SIAT	ZAB SIAT GODZ IZS SKOBLÉ (materiał)	Indywidualne zabezpieczanie siatką	TSZT

Standard technologii prac obejmuje:

- odbiór drewna przeznaczonego na słupki i siatki z magazynu leśnictwa,
- wykonanie słupków z twardego drewna liściastego lub iglastego o długości 150 cm wraz z zaostreniem ich i dostarczenie ich na pozycję roboczą,
- rozniesienie słupków i siatki na pozycji roboczej,

- wbicie słupków wokół sadzonek na uprawie w sposób nie powodujący uszkodzeń systemu korzeniowego sadzonki,
- zamontowanie wokół słupków siatki przy użyciu skobli.

Uwagi:

- materiały zapewnia:
 - Zamawiający - siatka grodzeniowa i drewno na słupki,
 - Wykonawca - skoble ocynkowane ... i gwoździe ocynkowane ... ,
- czynność GODZ IZS przeznaczona jest w wycenie na koszty transportowe.

Procedura odbioru:

Odbiór prac nastąpi poprzez:

- dokonanie weryfikacji zgodności wykonania zabezpieczenia drzewek z opisem czynności i zleceniem,
- ilość zabezpieczonych drzewek zostanie ustalona poprzez ich policzenie na gruncie (posztucznie).

(rozliczenie z dokładnością do dwóch miejsc po przecinku)

Wykładanie pułapek na szkodniki wtórne

<i>Nr</i>	<i>Kod czynności do rozliczenia</i>	<i>Kod czynn. / materiału do wyceny</i>	<i>Opis kodu czynności</i>	<i>Jednostka miary</i>
135	PUŁ-WT	PUŁ-WT	Wykładanie pułapek na szkodniki wtórne	SZT

Standard technologii prac obejmuje:

- przygotowanie i ułożenie na podkładce odziomka uprzednio ściętego i okrzesanego drzewa,
- w przypadku świerka okrzesywanie i ułożenie na podkładce nie obowiązuje,
- opisanie pułapek na zaciosie (np. nr C-1 do C-...).

Uwagi:

- pułapki zostaną wykonane z drzew wyznaczonych na powierzchni roboczej przez Zamawiającego,
- czynności dot. pozyskania i zrywki drewna zostaną rozliczone zgodnie z postanowieniami DZIAŁU POZYSKANIE I ZRYWKA DREWNA.

Procedura odbioru:

Odbiór prac nastąpi poprzez:

- dokonanie weryfikacji zgodności wykonania pułapek co do ilości, jakości i zgodności z zleceniem,
- ilość pułapek zostanie ustalona poprzez ich policzenie na gruncie (posztucznie).

(rozliczenie z dokładnością do 1 sztuki)

<i>Nr</i>	<i>Kod czynności do rozliczenia</i>	<i>Kod czynn. / materiału do wyceny</i>	<i>Opis kodu czynności</i>	<i>Jednostka miary</i>
136	KOR-P	KOR-PSO, KOR-PŚW GODZ KOR	Korowanie pułapek i niszczenie kory	M ³

Standard technologii prac obejmuje:

- korowanie pułapek,
- dostarczenie kory do miejsca spalania/ zakopania,
- spalanie lub zakopanie (przykrycie warstwą min. 20 cm gleby oraz udeptanie gleby) kory w miejscu wskazanym przez Zamawiającego.

Uwagi:

- korowanie pułapek jest wykonywane w terminie określonym przez Zamawiającego w zleceniu. Jeżeli jest możliwy terminowy wywóz pułapek poza strefę zagrożenia, można odstąpić od korowania pułapek wg wskazań Zamawiającego.
- czynność GODZ KOR przeznaczona jest w wycenie na koszty transportowe.

Procedura odbioru:

Odbiór prac nastąpi poprzez:

- dokonanie weryfikacji zgodności wykonania prac co do ilości, jakości i zgodności z zleceniem,
- ilość M3 okorowanego surowca zostanie ustalona poprzez jego pomierzenie na gruncie (posztucznie).

(rozliczenie z dokładnością do dwóch miejsc po przecinku)

<i>Nr</i>	<i>Kod czynności do rozliczenia</i>	<i>Kod czynn. / materiału do wyceny</i>	<i>Opis kodu czynności</i>	<i>Jednostka miary</i>
137	KOR-NISZ	KOR-NISZ GODZ NKOR	Niszczanie kory po korowaniu pułapek	M ³

Standard technologii prac obejmuje:

- dojście do okorowanej pułapki,
- dostarczenie kory do miejsca spalania/zakopania,
- spalanie lub zakopanie (przykrycie warstwą min. 20 cm gleby oraz udeptanie gleby) kory w miejscu wskazanym przez Zamawiającego.

Uwagi:

- niszczenie kory z pułapek jest wykonywane w terminie określonym przez Zamawiającego w zleceniu,
- czynność GODZ NKOR przeznaczona jest w wycenie na koszty transportowe.

Procedura odbioru:

Odbiór prac nastąpi poprzez:

- dokonanie weryfikacji zgodności wykonania prac co do ilości, jakości i zgodności z zleceniem,
- ilość M3 pułapek zostanie ustalona poprzez przeliczenie na gruncie (posztucznie) ilości zaewidencjonowanych wcześniej okorowanych pułapek.

(rozliczenie z dokładnością do dwóch miejsc po przecinku)

Wykładanie i zdejmowanie pułapek feromonowych na szkodniki wtórne

<i>Nr</i>	<i>Kod czynności do rozliczenia</i>	<i>Kod czynn. / materiału do wyceny</i>	<i>Opis kodu czynności</i>	<i>Jednostka miary</i>
138	PUŁF	WYW PF, ZDJ PF	Wykładanie lub zdejmowanie pułapek feromonowych na szkodniki wtórne	SZT

Standard technologii prac obejmuje:

- odbiór materiału (palików, drutu i pułapek feromonowych) z magazynu lub miejsca wskazanego przez Zamawiającego i dostarczenie na pozycję roboczą,
- zaostrenie palików, wbicie i zamontowanie stelaży pod pułapki,
- powieszenie pułapek na stelaże w sposób umożliwiających ich obsługę,
- w terminie wskazanym w zleceniu: zdemontowanie pułapek i zmagazynowanie w miejscu wskazanym przez Zamawiającego.

Uwagi:

- materiały zapewnia Zamawiający.

Procedura odbioru:

Odbiór prac nastąpi poprzez:

- dokonanie weryfikacji zgodności wykonania pułapek co do ilości, jakości i zgodności z zleceniem,
- ilość pułapek zostanie ustalona poprzez ich policzenie na gruncie (posztucznie).

(rozliczenie z dokładnością do 1 sztuki)

Ochrona upraw przed ryjkowcami

<i>Nr</i>	<i>Kod czynności do rozliczenia</i>	<i>Kod czynn. / materiału do wyceny</i>	<i>Opis kodu czynności</i>	<i>Jednostka miary</i>
139	PUŁ-RYJ	PUŁ-RYJ GODZ RYJ	Wykładanie pułapek na ryjkowce - dołki chwytne, wałki itp.	SZT

Standard technologii prac obejmuje:

- przygotowanie krążków lub gałęzi (chrustu) z drewna sosnowego lub świerkowego,
- dostarczenie krążków lub gałęzi na powierzchnię roboczą,
- wykopanie dołka o wym. 30x30x30 cm i wszystkich ścianach pionowych, rozplantowanie wykopanej ziemi na międzyrzędzie i włożenie krążków lub gałęzi do przygotowanych dołków,

lub:

- przygotowanie wałków pułapkowych o długości około 1 m i średnicy 10—15 cm,
- dostarczenie pułapek na powierzchnię roboczą,
- wyłożenie pułapek wraz z ich lekkim okorowaniem od strony układania na ziemi.

Uwagi:

- materiał na pułapki zapewnia Zamawiający,
- rozmieszczenie pułapek na powierzchni roboczej musi być zgodne z lokalizacją wskazaną przez Zamawiającego,
- czynność GODZ RYJ przeznaczona jest w wycenie na koszty transportowe.

Procedura odbioru:

Odbiór prac nastąpi poprzez:

- dokonanie weryfikacji zgodności wykonania pułapek co do ilości, jakości i zgodności z zleceniem,
- ilość pułapek zostanie ustalona poprzez ich policzenie na gruncie (posztucznie).

(rozliczenie z dokładnością do 1 sztuki)

Nr	Kod czynności do rozliczenia	Kod czynn. / materiału do wyceny	Opis kodu czynności	Jednostka miary
140	MO-SSP	MO-SSP GODZ SZEL	Ochrona upraw przed szeliniakiem, chemiczne zabezpieczanie sadzonek - moczenie	TSZT

Standard technologii prac obejmuje:

- odbiór środka i wody z ... ,
- przygotowanie cieczy roboczej zgodnie z instrukcją na opakowaniu środka chemicznego,
- dojazd lub przejście do powierzchni (miejsca wykonania zabiegu),
- doniesienie sadzonek,
- zamaczanie nadziemnych części sadzonek w sporządzonej emulsji środka chemicznego, przez około 5-10 sek.
- dostarczenie opakowań i niewykorzystanego środka do

Uwagi:

- nie należy zanieczyścić emulsji glebą gdyż obniża to skuteczność preparatu,
- nie należy dopuścić do przesuszenia korzeni sadzonek,
- czynność należy wykonywać bezpośrednio przed sadzeniem sadzonek na uprawie,
- sprzęt i narzędzia niezbędne do wykonania zabiegu zapewnia Wykonawca,
- środek chemiczny i wodę zapewnia Zamawiający,
- miejsce odbioru środka chemicznego – km, miejsce zwrotu opakowań po środku chemicznym – km punkt poboru wody – km,
- czynność GODZ SZEL przeznaczona jest w wycenie na koszty transportowe.

Procedura odbioru:

Odbiór prac nastąpi poprzez:

- dokonanie weryfikacji zgodności wykonania zabezpieczenia co do ilości, jakości i zgodności ze zleceniem,

- ilość zabezpieczonych drzewek zostanie ustalona poprzez ich policzenie i przekazanie Wykonawcy z miejsca odbioru sadzonek.
(rozliczenie z dokładnością do dwóch miejsc po przecinku)

Badanie zapędrczenia gleby

<i>Nr</i>	<i>Kod czynności do rozliczenia</i>	<i>Kod czynn. / materiału do wyceny</i>	<i>Opis kodu czynności</i>	<i>Jednostka miary</i>
141	SZUK-PĘDR	SZUK-PĘDR	Badanie zapędrczenia gleby - dół o objętości 0,5 m ³	SZT

Standard technologii prac obejmuje:

- wykonanie dołu o wymiarach 1,0 x 0,5 m o głębokości zależnej od poziomu przebywania pędraków i postaci doskonałych chrabąszczy, jednak nie mniej niż 0,5 m,
- przeszukanie warstwy wykopanej ziemi i zebranie owadów zgodnie ze wskazówkami przekazanymi przez Zamawiającego do pojemników z nasyconym wodnym roztworem soli oraz ich przekazanie Zamawiającemu,
- zakopanie dołu.

Uwagi:

- rozmieszczenie dołów musi być zgodne z lokalizacją wskazaną przez Zamawiającego,
- pojemniki i roztwór soli kuchennej zapewnia Zamawiający.

Procedura odbioru:

Odbiór prac nastąpi poprzez:

- dokonanie weryfikacji zgodności wykonania poszukiwań, co do ilości, jakości i zgodności z zleceniem,
- ilość dołów kontrolnych zostanie ustalona poprzez ich policzenie na gruncie (posztucznie).
(rozliczenie z dokładnością do 1 sztuki)

Jesienne poszukiwania szkodników pierwotnych sosny

<i>Nr</i>	<i>Kod czynności do rozliczenia</i>	<i>Kod czynn. / materiału do wyceny</i>	<i>Opis kodu czynności</i>	<i>Jednostka miary</i>
142	SZUK-OWAD	SZUK-OWAD	Próbnne poszukiwania owadów w ściółce	SZT

Standard technologii prac obejmuje:

- przeszukanie ściółki i gleby mineralnej na głębokość 15 cm na powierzchni leżącej w obrysie rzutu korony wyznaczonego drzewa,
- przeszukanie całej powierzchni odziomka drzewa w szyi korzeniowej do poziomu gleby mineralnej,
- zebranie owadów z danej partii kontrolnej, umieszczenie ich w opisanych pudełkach oraz przekazanie ich Zamawiającemu.

Uwagi:

- prace należy wykonać wg aktualnego wykazu partii kontrolnych do jesiennych poszukiwań, szkodników pierwotnych sosny pod nadzorem Zamawiającego,
- pudełka do zbierania owadów zapewnia Zamawiający,
- narzędzia (pazurki, szpadel) zapewnia Wykonawca.

Procedura odbioru:

Odbiór prac nastąpi poprzez:

- dokonanie weryfikacji zgodności wykonania poszukiwań co do ilości, jakości i zgodności ze zleceniem,
- ilość partii kontrolnych zostanie ustalona poprzez ich policzenie na gruncie (posztucznie).
(rozliczenie z dokładnością do 1 sztuki)

<i>Nr</i>	<i>Kod czynności do rozliczenia</i>	<i>Kod czynn. / materiału do wyceny</i>	<i>Opis kodu czynności</i>	<i>Jednostka miary</i>
143	SZUK-10G	SZUK-10G	Próbne poszukiwanie owadów w ściółce metodą 10 powierzchni	SZT

Standard technologii prac obejmuje:

- przeszukanie ściółki i gleby mineralnej na głębokość 15 cm wewnątrz ramki o wymiarach 0,5 x 1,0 m na wszystkich powierzchniach próbnych (1 próba dotyczy 10 powierzchni),
- przeszukanie całej powierzchni odziomka drzewa w szyi korzeniowej do poziomu gleby mineralnej na powierzchniach o numerach nieparzystych,
- zebranie owadów ze wszystkich powierzchni na danej partii kontrolnej, umieszczenie ich w jednym opisanym pudełku oraz przekazanie ich Zamawiającemu (1 próba dotyczy 10 badań).

Uwagi:

- prace należy wykonać wg aktualnego wykazu partii kontrolnych do jesiennych poszukiwań szkodników pierwotnych sosny pod nadzorem Zamawiającego,
- pudełka do zbierania owadów i ramki zapewnia Zamawiający,
- narzędzia (pazurki, szpadel) zapewnia Wykonawca.

Procedura odbioru:

Odbiór prac nastąpi poprzez:

- dokonanie weryfikacji zgodności wykonania poszukiwań co do ilości, jakości i zgodności ze zleceniem,
- ilość partii kontrolnych zostanie ustalona poprzez ich policzenie na gruncie (posztucznie).
(rozliczenie z dokładnością do 1 sztuki)

<i>Nr</i>	<i>Kod czynności do rozliczenia</i>	<i>Kod czynn. / materiału do wyceny</i>	<i>Opis kodu czynności</i>	<i>Jednostka miary</i>
144	SZUK-OWA2	SZUK-OWA2	Próbne poszukiwania owadów w ściółce metodą dwóch drzew próbnych	SZT

Standard technologii prac obejmuje:

- przeszukanie ściółki i gleby mineralnej do głębokości 15 cm wewnątrz ramki o wymiarach 2,6 x 1,0 m na wyznaczonych powierzchniach pod każdym z dwóch drzew,

- przeszukanie całej powierzchni odziomka w szyi korzeniowej od poziomu ściółki w dół,
- zebranie owadów na danej partii kontrolnej, umieszczenie ich w jednym opisanym pudełku oraz przekazanie ich Zamawiającemu.

Uwagi:

- prace należy wykonać wg aktualnego wykazu partii kontrolnych do jesiennych poszukiwań szkodników pierwotnych sosny pod nadzorem Zamawiającego. Wyboru drzew oraz kierunku poszukiwań dokonuje Zamawiający,
- pudełka do zbierania owadów i ramki zapewnia Zamawiający,
- narzędzia (pazurki, szpadel) zapewnia Wykonawca.

Procedura odbioru:

Odbiór prac nastąpi poprzez:

- dokonanie weryfikacji zgodności wykonania poszukiwań co do ilości, jakości i zgodności ze zleceniem,
- ilość partii kontrolnych zostanie ustalona poprzez ich policzenie na gruncie (posztucznie).
(rozliczenie z dokładnością do 1 sztuki)

Smarowanie pni biopreparatem

<i>Nr</i>	<i>Kod czynności do rozliczenia</i>	<i>Kod czynn. / materiału do wyceny</i>	<i>Opis kodu czynności</i>	<i>Jednostka miary</i>
145	SMAR-PBIO	SMAR-PBIO GODZ PBIO	Smarowanie pni biopreparatem	HA

Standard technologii prac obejmuje:

- dostarczenie wody i preparatu na powierzchnię roboczą,
- przygotowanie cieczy roboczej (według instrukcji na opakowaniu) oraz przygotowanie narzędzi,
- nacięcie pnia,
- nałożenie biopreparatu na 100 % pniaków przez spryskanie lub polanie zgodnie z instrukcją – etykietą preparatu oraz przykrycie pniaka ściółą lub mchem, a w przypadku stosowania środka RÖTSTOP WP bez przykrycia,
- dostarczenie niewykorzystanego preparatu i opakowań do miejsca składowania,
- zabieg należy wykonywać bezpośrednio po ścinie drzew.

Uwagi:

- sprzęt i narzędzia niezbędne do wykonania zabiegu zapewnia Wykonawca,
- środek (preparat) i wodę zapewnia Zamawiający,
- miejsce odbioru środka chemicznego – km ... , miejsce zwrotu opakowań po środku chemicznym – km ... punkt poboru wody – km ... ,
- na powierzchni roboczej muszą zostać zabezpieczone wszystkie pniaki po ściętych drzewach,
- czynność GODZ PBIO przeznaczona jest w wycenie na koszty transportowe.

Procedura odbioru:

Odbiór prac nastąpi poprzez:

- zweryfikowanie prawidłowości ich wykonania z opisem czynności i zleceniem,

- dokonanie pomiaru powierzchni wykonanego zabiegu (np. przy pomocy: dalmierza, taśmy mierniczej, GPS, itp),
- zlecona powierzchnia powinna być pomniejszona o istniejące w wydzieleniu takie elementy jak: drogi, kępy drzewostanu nie objęte zabiegiem, bagna itp.

(rozliczenie z dokładnością do dwóch miejsc po przecinku)

Nr	Kod czynności do rozliczenia	Kod czynn. / materiału do wyceny	Opis kodu czynności	Jednostka miary
146	SMAR-MECH	SMAR-MECH GODZ SMAR	Mechaniczne smarowanie pni biopreparatem	HA

Standard technologii prac obejmuje:

- dostarczenie wody, preparatu i barwnika na powierzchnię roboczą,
- przygotowanie cieczy roboczej (według instrukcji na opakowaniu),
- aplikowanie preparatu w trakcie pozyskiwania drzew z wykorzystaniem harwesterów, przez komputerowo sterowany system natryskujący,
- dostarczenie niewykorzystanego preparatu i opakowań do miejsca składowania.

Uwagi:

- sprzęt i narzędzia niezbędne do wykonania zabiegu zapewnia Wykonawca,
- środek (preparat) i wodę zapewnia Zamawiający,
- miejsce odbioru środka chemicznego – km ... , miejsce zwrotu opakowań po środku chemicznym – km ... punkt poboru wody – km ... ,
- na powierzchni roboczej muszą zostać zabezpieczone wszystkie pniaki po ściętych drzewach. Szacunkową liczbę pniaków na poszczególnych pozycjach zabiegu zawiera opis przedmiotu zamówienia,
- czynność GODZ SMAR przeznaczona jest w wycenie na koszty transportowe.

Procedura odbioru:

Odbiór prac nastąpi poprzez:

- zweryfikowanie prawidłowości ich wykonania z opisem czynności i zleceniem,
- dokonanie pomiaru powierzchni wykonanego zabiegu (np. przy pomocy: dalmierza, taśmy mierniczej, GPS, itp),
- zlecona powierzchnia powinna być pomniejszona o istniejące w wydzieleniu takie elementy jak: drogi, kępy drzewostanu nie objęte zabiegiem, bagna itp.

(rozliczenie z dokładnością do dwóch miejsc po przecinku)

Grodzenie upraw przed zwierzyną siatką

<i>Nr</i>	<i>Kod czynności do rozliczenia</i>	<i>Kod czynn. / materiału do wyceny</i>	<i>Opis kodu czynności</i>	<i>Jednostka miary</i>
147	GRODZ-SN	GRODZ-SN, GODZ SIAT, SKOBLE (materiał) GWOŹDZIE(ma teriał)	Grodzenie upraw przed zwierzyną siatką	HM
148	GRODZ-SG	GRODZ-SG, GODZ SIAG, SKOBLE (materiał), GWOŹDZIE(ma teriał)	Grodzenie upraw przed zwierzyną siatką w warunkach górskich	HM
149	GRODZ-SRN	GRODZ-SRN, GODZ RSIA, SKOBLE (materiał), GWOŹDZIE(ma teriał)	Grodzenie upraw przed zwierzyną siatką rozbiórkową	HM
150	GRODZ-SRG	GRODZ-SRG, GODZ RSIG, SKOBLE (materiał), GWOŹDZIE(ma teriał)	Grodzenie upraw przed zwierzyną siatką rozbiórkową w warunkach górskich	HM

Standard technologii prac obejmuje:

- dowóz materiałów na miejsce wykonania ogrodzenia z magazynu leśnictwa,
- przygotowanie powierzchni do montażu ogrodzenia poprzez usunięcie przeszkadzających w prawidłowym wykonaniu ogrodzenia krzewów, krzewinek i roślinności zielnej,
- zabezpieczenie części słupka przed zgnilizną poprzez dla słupków Db – nie dotyczy,
- rozniesienie i wkopanie lub wbijanie słupków stroną zabezpieczoną na głębokość 0,6 m (z dokładnością do +/- 5 cm),
- rozwinięcie, zawieszenie, napięcie i przymocowanie siatki do słupków i gruntu,
- zabezpieczenie słupków przed wychylaniem poprzez wykonanie ukośnych słupków podporowych zagłębionych dołem w podłożu gruntowym i przybitych w zaciosie do słupka,
- w przypadku stosowania siatki rozbiórkowej do wykonania grodzenia należy wykonać jej drobne naprawy,
- zwiezenie niewykorzystanych materiałów do magazynu leśnictwa.

Uwagi:

- słupki narożne należy zabezpieczyć w minimum dwóch kierunkach,
- odległość między słupkami wynosi: 5 m w (do +/- 0,5 m),
- rozwijanie siatki należy rozpoczynać od umocowania jej do słupa naciągowego lub narożnego poprzez owinięcie siatki na całym obwodzie, końce drutów poziomych

mocujemy do słupa za pomocą skobli. Siatkę na słupach pośrednich mocujemy przybijając druty poziome skoblami (min. 4 szt.) – skobli nie dobijamy, druty muszą mieć możliwość przesuwania się w poziomie. W przypadku grubej kory miejsce przybicia skobla należy okorować. Rolki siatki łączymy poprzez zaplecenie drutów poziomych. Umocowanie siatki polega na opalikowaniu lub obsypaniu ziemią,

- zabezpieczone przed wychylaniem muszą być:
 - słupki naciągowe (co ok. 50 m linii ogrodzenia),
 - słupki na załamaniach przebiegu ogrodzenia,
- materiały zapewnia:
 - Zamawiający – siatka grodzeniowa, drut nośny, słupki i żerdzie,
 - Wykonawca - skoble ocynkowane i gwoździe ocynkowane,
- czynności GODZ SIAT, GODZ SIAG, GODZ RSIA, GODZ RSIG przeznaczone są w wycenie na koszty transportowe wszystkich materiałów potrzebnych do grodzenia,
- liczba przejazdów 2. Przełazy należy wykonać wg załączonego schematu.

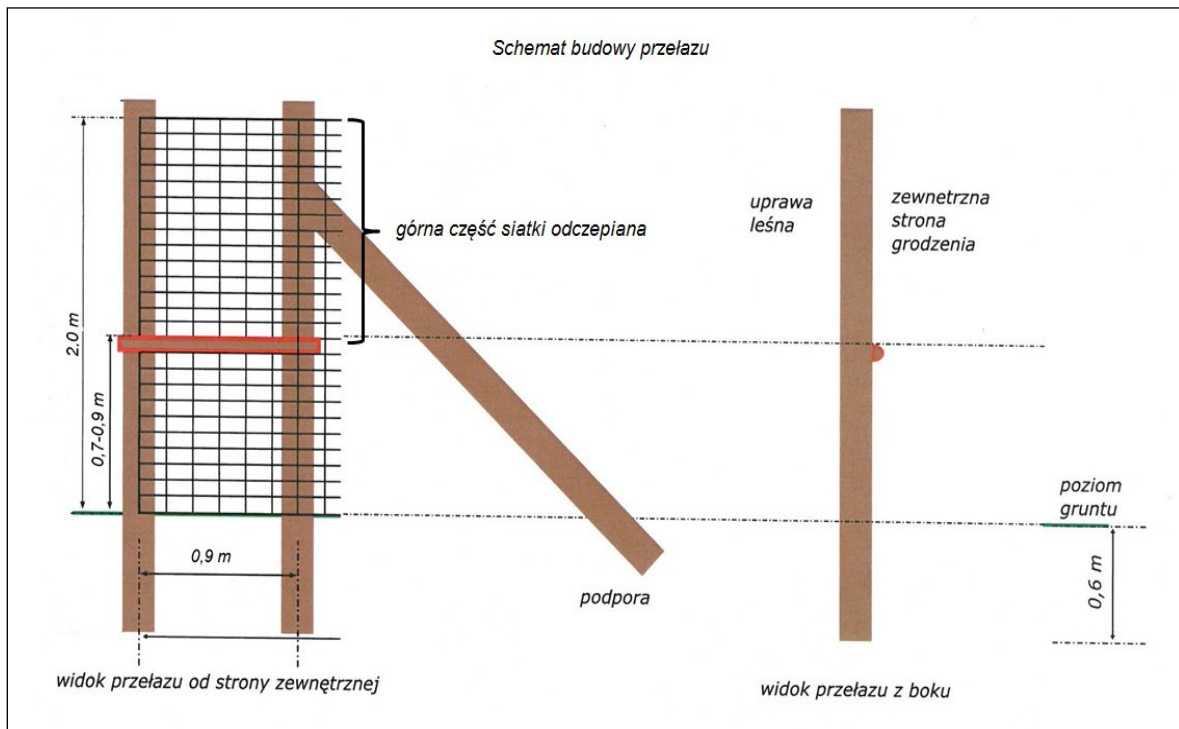

Wymiary na ww. schemacie są przykładowe. Odchyłka od podanych wymiarów wynosi 20%.

Procedura odbioru:

Odbiór prac nastąpi poprzez:

- zweryfikowanie prawidłowości ich wykonania z opisem czynności i Zleceniem,
- sprawdzeniu podlegać będzie w szczególności: ilość i rozmieszczenie słupków, naciąg i mocowanie siatki oraz jakość wykonania przejazdów zgodnie z przyjętą technologią wykonania grodzenia,
- dokonanie pomiaru długości grodzenia (np. przy pomocy: dalmierza, taśmy mierniczej, GPS, itp).

(rozliczenie z dokładnością do dwóch miejsc po przecinku)

<i>Nr</i>	<i>Kod czynności do rozliczenia</i>	<i>Kod czynn. / materiału do wyceny</i>	<i>Opis kodu czynności</i>	<i>Jednostka miary</i>
151	WYK-SLUPL	WYK-SLUPL	Przygotowanie słupek liściastych	SZT
152	WYK-SLUPI	WYK-SLUPI	Przygotowanie słupek iglastych	SZT

Standard technologii prac obejmuje:

- w wypadku słupek z drewna iglastego okorowanie całych słupek na czerwono, w wypadku słupek z drewna liściastego twardego (Db, Ak) korowanie nie jest wymagane,
- rozłupanie lub rozcięcie wzdłużne zbyt grubych słupek.

Uwagi:

- minimalna średnica słupka w cieńszym końcu – 10 cm,
- maksymalna średnica słupka w cieńszym końcu – 20 cm.

Procedura odbioru:

- odbiór prac nastąpi poprzez dokonanie weryfikacji zgodności wykonania prac co do ilości, jakości i zgodności ze zleceniem. Ilość przygotowanych słupek zostanie ustalona poprzez ich policzenie po rozłupaniu (posztucznie).

(rozliczenie z dokładnością do 1 sztuki)

Demontaż (likwidacja) i naprawa (konserwacja) ogrodzeń

<i>Nr</i>	<i>Kod czynności do rozliczenia</i>	<i>Kod czynn. / materiału do wyceny</i>	<i>Opis kodu czynności</i>	<i>Jednostka miary</i>
153	GRODZ-DEM	GRODZ-DEM GODZ DSIA	Demontaż (likwidacja) ogrodzeń	HM

Standard technologii prac obejmuje:

- oczyszczenie siatki z pozostałości roślinnych i wydobycie części zawiniętej,
- demontaż żerdzi,
- zdjęcie i zrolowanie siatki,
- rozbiórkę przejazdów/bram,
- wykopanie lub ścięcie równo z ziemią słupek,
- wyrównanie powierzchni gleby,
- załadunek, przewiezienie odzyskanych materiałów do 30 km,
- rozładunek i ułożenie odzyskanych materiałów we wskazanym miejscu.

Uwagi:

- zużyte słupki mogą pozostać na powierzchni wg wskazań Zamawiającego,
- czynność GODZ DSIA przeznaczona jest w wycenie na koszty transportowe.

Procedura odbioru:

Odbiór prac nastąpi poprzez:

- zweryfikowanie prawidłowości ich wykonania z opisem czynności i Zleceniem,

- dokonanie pomiaru długości zdemontowanego ogrodzenia (np. przy pomocy: dalmierza, taśmy mierniczej, GPS, itp).
(rozliczenie z dokładnością do dwóch miejsc po przecinku)

<i>Nr</i>	<i>Kod czynności do rozliczenia</i>	<i>Kod czynn. / materiału do wyceny</i>	<i>Opis kodu czynności</i>	<i>Jednostka miary</i>
154	K GRODZEŃ	K GRODZEŃ GODZ KGR GWOŹDZIE (mat) SKOBLE (mat) DRUT (mat)	Naprawa (konserwacja) ogrodzeń upraw leśnych	H

Standard technologii prac obejmuje:

- dostarczenie materiałów na powierzchnię na odległość maksymalną 20 Km,
- wymianę słupów na nowe wykonane wg technologii opisanej w pkt 154,
- naciągnięcie lub wymianę siatki, (siatkę do wymiany należy pobrać z magazynu leśnictwa. Zużyta siatkę, nie nadającą się do dalszego użytkowania należy zgodnie ze zleceniem zawieźć do miejsca wskazanego przez Zamawiającego),
- naprawę lub wymianę bram i przejść, drabinek,
- usunięcie z ogrodzeń roślinności w zakresie wymaganym do konserwacji,
- fakultatywnie: przymocowanie siatki opisane w pozycji nr 147 i 149.

Uwagi:

- materiały zapewnia:
 - Zamawiający - siatka grodzeniowa, drut nośny, słupki i żerdzie,
 - Wykonawca - skoble ocynkowane i gwoździe ocynkowane ,
- przygotowanie słupków do naprawy ogrodzeń jest rozliczane odrębnie wg pozycji nr 154,
- siatkę należy przybijać wyłącznie skoblami,
- czynność GODZ KGR przeznaczona jest w wycenie na koszty transportowe.

Procedura odbioru:

- odbiór prac nastąpi poprzez zweryfikowanie prawidłowości ich wykonania ze zleceniem oraz poprzez odnotowywanie rzeczywistej liczby godzin wykonywania danej pracy.
(rozliczenie z dokładnością do 1 godziny)

<i>Nr</i>	<i>Kod czynności do rozliczenia</i>	<i>Kod czynn. / materiału do wyceny</i>	<i>Opis kodu czynności</i>	<i>Jednostka miary</i>
155	PRZYB-1ŻU	PRZYB-1ŻU GODZ ZER	Przybicie okorowanych żerdzi w jednym rzędzie	HM

Standard technologii prac obejmuje:

- dostarczenie materiałów na powierzchnię na odległość maksymalną km,
- rozniesienie przygotowanych żerdzi,
- przybicie żerdzi do słupków grodzeniowych.

Uwagi:

- Zamawiający zapewnia okorowane żerdzie bez dowozu, a Wykonawca gwoździe,
- przygotowanie okorowanych żerdzi jest rozliczane odrębnie,
- czynność GODZ ZER przeznaczona jest w wycenie na koszty transportowe.

Procedura odbioru:

Odbiór prac nastąpi poprzez:

- zweryfikowanie prawidłowości ich wykonania z opisem czynności i zleceniem,
- zweryfikowanie pomiaru długości wykonanej konserwacji,
- sprawdzenie ilości odzyskanych materiałów.

(rozliczenie z dokładnością do dwóch miejsc po przecinku)

Mechaniczne zwalczanie szkodników wtórnych

Nr	Kod czynności do rozliczenia	Kod czynn. / materiału do wyceny	Opis kodu czynności	Jednostka miary
156	PORZ-SPAL	PORZ-SPAL	Spalanie gałęzi ułożonych w stosy	M ³ P
157	PORZ-STOS	PORZ-STOS	Wynoszenie i układanie pozostałości w stosy niewymiarowe	M ³ P

Standard technologii prac obejmuje:

- wynoszenie i układanie pozostałości drzewnych w stosy niewymiarowe,
- spalanie pozostałości drzewnych ze względów na ochronę lasu (szkodliwe patogeniczne grzyby i owady) ułożonych w stosy nieregularne wraz z dozorem do całkowitego wygaszenia ognisk.

Uwagi:

- sprzęt i narzędzia niezbędne do wykonania zabiegu zapewnia Wykonawca.

Procedura odbioru:

Odbiór prac nastąpi poprzez zweryfikowanie prawidłowości ich wykonania z opisem czynności i zleceniem oraz określenie ilości metrów przestrzennych pozostałości drzewnych. Ze względu na pracochłonność i brak standardów dotyczących układania stosów z pozostałości drzewnych ilość M3P zostanie określona pośrednio, tj. będzie wynikała z następujących założeń:

- ilość pozostałości drzewnych jest ściśle skorelowana z pozyskaną grubizną na danej powierzchni zrębowej,
- pozostałości drzewne to przede wszystkim drewno małowymiarowe oraz chrust,
- na potrzeby rozliczeń Zamawiającego z Wykonawcą, udział pozostałości drzewnych, oparty na udziale drewna małowymiarowego (M) w stosunku do drewna wielkowymiarowego i średniowymiarowego (W+S), ustala się na 15%,
- dla celów określenia M3P na podstawie M3 stosuje się przelicznik zamienny M3 bez kory na M3P w korze równy 4,
- tak określoną masę M3P pozostałości drzewnych pomniejsza się o ilość M3P pozyskanej i sprzedanej drobnicy (z użytkowanego drzewostanu, za wyjątkiem pochodzącej z wyciętych podszytów i podrostów) i - jeśli wartość jest większa od zera - przyjmuje jako podstawę do rozliczeń.

(rozliczenie z dokładnością do dwóch miejsc po przecinku)

Nr	Kod czynności do rozliczenia	Kod czynn. / materiału do wyceny	Opis kodu czynności	Jednostka miary
158	ZW-ROZD	ZW-ROZD	Zwalczanie mechaniczne szkodników wtórnych poprzez rozdrabnianie	HA
159	ZW-ZRĘB	ZW-ZRĘB GODZ-ZW	Zwalczanie mechaniczne szkodników wtórnych poprzez zrębkowanie	M ³

Standard technologii prac obejmuje:

- rozdrobnienie pozostałości opanowanych przez szkodniki wtórne, przy pomocy różnych urządzeń mechanicznych w celu uzyskania jak najmniejszej frakcji po rozdrobnieniu,
- w przypadku użycia SEPI lub innego urządzenia rozdrabniającego, przejazd przynajmniej dwukrotny w prostopadłych do siebie kierunkach w celu uzyskania jak najmniejszej frakcji po zabiegu,
- w przypadku użycia maszyny do zrębkowania rozrzucenie powstałych zrębków równomiernie po powierzchni w celu maksymalnego przeschnięcia materiału lub ułożenie w pryzmie w celu zaparzenia szkodnika. Sposób postępowania będzie określony na Zleceniu prac,
- w przypadku ułożenia materiału w pryzmy, przykrycie go folią w celu zintensyfikowania procesu zaparzenia szkodników oraz zdjęcie folii.

Uwagi:

- materiały i narzędzia (np. folię,) zapewnia:
 - Wykonawca: ...
 - Zamawiający: ...

Procedura odbioru:

W przypadku prac, których jednostką jest M³

Odbiór prac nastąpi poprzez zweryfikowanie prawidłowości ich wykonania z opisem czynności i zleceniem oraz określenie ilości metrów przestrzennych pozostałości drzewnych. Ze względu na pracochłonność i brak standardów dotyczących układania stosów z pozostałości drzewnych ilość M³ zostanie określona pośrednio, tj. będzie wynikała z następujących założeń:

- ilość pozostałości drzewnych jest ściśle skorelowana z pozyskaną grubizną na danej powierzchni zrębowej,
- pozostałości drzewne to przede wszystkim drewno małowymiarowe oraz chrust,
- na potrzeby rozliczeń Zamawiającego z Wykonawcą, udział pozostałości drzewnych, oparty na udziale drewna małowymiarowego (M) w stosunku do drewna wielkowymiarowego i średniowymiarowego (W+S), ustala się na 10%,
- tak określoną masę M³ pozostałości drzewnych pomniejsza się o ilość M³ pozyskanej i sprzedanej drobnicy (z użytkowanego drzewostanu, za wyjątkiem pochodzącej z wyciętych podszytów i podrostów) i – jeśli wartość jest większa od zera - przyjmuje jako podstawę do rozliczeń.

W przypadku prac, których jednostką są HA

Odbiór prac nastąpi poprzez:

- zweryfikowanie prawidłowości ich wykonania z opisem czynności i zleceniem,
- dokonanie pomiaru powierzchni wykonanego zabiegu (np. przy pomocy: dalmierza, taśmy mierniczej, GPS, itp). Zlecona powierzchnia powinna być pomniejszona o istniejące w wydzieleniu takie elementy jak: drogi, kępy drzewostanu nie objęte zabiegiem, bagna itp.

(rozliczenie z dokładnością do dwóch miejsc po przecinku)

W przypadku prac, których jednostką są godziny

- sprawdzenie prawidłowości wykonania prac z opisem czynności i zleceniem,
- potwierdzenie faktycznej pracochłonności.

(rozliczenie z dokładnością do 1 godziny)

Nr	Kod czynności do rozliczenia	Kod czynn. / materiału do wyceny	Opis kodu czynności	Jedn. miary
160	KOR-DRWI	KOR-DRWI	Ręczne korowanie drewna wielkowymiarowego iglastego i niszczenie kory	M ³

Standard technologii prac obejmuje:

- korowanie zasiedlonego surowca,
- dostarczenie kory do miejsca spalania lub zakopania,
- spalanie lub zakopanie (przykrycie warstwą min. 20 cm gleby oraz udeptanie gleby) kory w miejscu wskazanym przez Zamawiającego.

Uwagi:

- jeżeli korowanie zasiedlonego drewna poprzedzone jest rozmyślowaniem, to po jego okorowaniu należy ponownie go zmygłować.
- niezbędne narzędzia zapewnia Wykonawca.

Procedura odbioru:

- odbiór prac nastąpi poprzez dokonanie weryfikacji zgodności wykonania prac co do ilości, jakości i zgodności ze zleceniem i obliczenie ilość M3 okorowanego surowca poprzez jego pomiarzenie na gruncie.

(rozliczenie z dokładnością do dwóch miejsc po przecinku)

<i>Nr</i>	<i>Kod czynności do rozliczenia</i>	<i>Kod czynn. / materiału do wyceny</i>	<i>Opis kodu czynności</i>	<i>Jednostka miary</i>
161	KOR-PNI	KOR-PNI	Korowanie pniaków w drzewostanach	HA

Standard technologii prac obejmuje:

- dojście do pniaka,
- okorowanie pniaka.

Uwagi:

- korowanie pniaków jest wykonywane w terminie określonym przez Zamawiającego w zleceniu.

Procedura odbioru:

Odbiór prac nastąpi poprzez:

- zweryfikowanie prawidłowości ich wykonania z opisem czynności i zleceniem,
- dokonanie pomiaru powierzchni wykonanego zabiegu (np. przy pomocy: dalmierza, taśmy mierniczej, GPS, itp). Zlecona powierzchnia powinna być pomniejszona o istniejące w wydzieleniu takie elementy jak: drogi, kępy drzewostanu nie objęte zabiegiem, bagna itp.

(rozliczenie z dokładnością do dwóch miejsc po przecinku)

**Chemiczne zwalczanie szkodników wtórnych oraz
chemiczne zabezpieczanie drewna**

<i>Nr</i>	<i>Kod czynności do rozliczenia</i>	<i>Kod czynn. / materiału do wyceny</i>	<i>Opis kodu czynności</i>	<i>Jednostka miary</i>
162	OPR-DCP	OPR-DCP	Opryskiwanie drewna w stosach i mygłach	HLTR

Standard technologii prac obejmuje:

- ustawienie tablic ostrzegawczych,
- podłączenie i regulacja sprzętu,
- przygotowanie cieczy roboczej zgodnie z etykietą na opakowaniu środka chemicznego,
- napełnienie opryskiwacza,
- dojazd do powierzchni (miejsca wykonania zabiegu),
- wykonanie oprysku - zabezpieczenie środkiem chemicznym drewna w dawce zgodnej z instrukcją na opakowaniu środka,
- powrót do miejsca napełniania roztworem.

Uwagi:

- sprzęt i narzędzia niezbędne do wykonania zabiegu zapewnia Wykonawca,
- środek chemiczny i wodę zapewnia Zamawiający,
- Zamawiający wskazuje miejsce odbioru środka chemicznego ... km, zwrotu opakowań po środku chemicznym ... km oraz punkt poboru wody ... km.

Procedura odbioru:

Odbiór prac nastąpi poprzez:

- zweryfikowanie prawidłowości ich wykonania z opisem czynności i zleceniem,
- dokonanie odbioru przez zaewidencjonowanie zabezpieczonego (wcześniej odebranego drewna będącego na magazynie) i rozliczenie ilości wykorzystanej cieczy roboczej.
(rozliczenie z dokładnością do jednego litra).

Wywieszanie nowych i konserwacja starych budek lęgowych i schronów dla nietoperzy

<i>Nr</i>	<i>Kod czynności do rozliczenia</i>	<i>Kod czynn. / materiału do wyceny</i>	<i>Opis kodu czynności</i>	<i>Jednostka miary</i>
163	ZAW-BUD	ZAW-BUD ... (materiał)	Wywieszanie nowych budek lęgowych i schronów dla nietoperzy	SZT

Standard technologii prac obejmuje:

- odbiór budek lęgowych/schronów dla nietoperzy z magazynu leśnictwa,
- rozwieszenie budek lęgowych/schronów dla nietoperzy po terenie leśnictwa,
- przymocowaniu budki lęgowej do drzewa na wysokości ... m otworem wylotowym skierowanym na wschód lub południowy wschód za pomocą ... ,
- przymocowaniu schronu dla nietoperzy do drzewa na wysokości co najmniej 3-5 m za pomocą

Uwagi:

- materiały do przymocowania budek ... zapewnia Wykonawca,
- budki lęgowe/schrony dla nietoperzy zapewnia Zamawiający.

Procedura odbioru:

- odbiór prac nastąpi poprzez dokonanie weryfikacji zgodności wykonania prac co do ilości, jakości i zgodności ze zleceniem. Ilość wywieszonych budek lub schronów zostanie ustalona poprzez ich policzenie (posztucznie).
(rozliczenie z dokładnością do 1 sztuki)

<i>Nr</i>	<i>Kod czynności do rozliczenia</i>	<i>Kod czynn. / materiału do wyceny</i>	<i>Opis kodu czynności</i>	<i>Jednostka miary</i>
164	NAPR-BUD	NAPR-BUD GWOŹDZIE (mat)	Naprawa starych budek lęgowych i schronów dla nietoperzy	SZT

Standard technologii prac obejmuje:

- wykonania drobnych napraw (np. przybicie daszka, boku, poprawienie mocowania, itp.),
- zabranie zniszczonych elementów pochodzących z budek lęgowych/schronów dla nietoperzy.

Uwagi:

- gwoździe ocynkowane ... zapewnia Wykonawca.

Procedura odbioru:

- odbiór prac nastąpi poprzez dokonanie weryfikacji zgodności wykonania prac co do ilości, jakości i zgodności ze zleceniem. Ilość naprawionych budek lub schronów zostanie ustalona poprzez ich policzenie (posztucznie).

(rozliczenie z dokładnością do 1 sztuki)

Nr	Kod czynności do rozliczenia	Kod czynn. / materiału do wyceny	Opis kodu czynności	Jednostka miary
165	CZYSZ-BUD	CZYSZ-BUD TROCINY (mat) TORF (mat) GWOŹDZIE (mat)	Czyszczenie budek lęgowych i schronów dla nietoperzy	SZT

Standard technologii prac obejmuje:

- dojazd do budek lęgowych, schronów,
- otwarcie, dokładne oczyszczenie budek lęgowych (schronów) z pozostałości po lęgach, itp;
- wykonanie drobnych napraw (np. przybicie daszka, boku, poprawienie mocowania budek, itp.),
- przygotowanie ich do kolejnego sezonu poprzez wsypanie do budki lęgowej garści trocin lub torfu,
- zebranie elementów pochodzących ze zniszczonych budek (schronów) i przekazanie ich Zamawiającemu.

Uwagi:

- materiały: trociny (torf), gwoździe - zapewnia Wykonawca.

Procedura odbioru:

Odbiór prac nastąpi poprzez:

- dokonanie weryfikacji zgodności wykonania prac co do ilości, jakości i zgodności z zleceniem,
- ilość wyczyszczonych budek zostanie ustalona poprzez ich policzenie na gruncie (posztucznie).

(rozliczenie z dokładnością do 1 sztuki)

Nr	Kod czynności do rozliczenia	Kod czynn. / materiału do wyceny	Opis kodu czynności	Jednostka miary
166	DRZ-ZGRYZ	DRZ-ZGRYZ	Wykładanie drzew zgrzyzowych	SZT

Standard technologii prac obejmuje:

- wykładanie drzew zgryzowych przez ich ścięcie na pozycjach wskazanych przez Zamawiającego.

Uwagi:

- drzewa zostaną wyznaczone na powierzchni roboczej przez Zamawiającego.

Procedura odbioru:

Odbiór prac nastąpi poprzez:

- dokonanie weryfikacji zgodności wykonania zabiegu co do ilości drzew, jakości i zgodności z zleceniem,
- ilość wyłożonych drzew zostanie ustalona poprzez ich policzenie na gruncie (posztucznie).
(rozliczenie z dokładnością do 1 sztuki)

<i>Nr</i>	<i>Kod czynności do rozliczenia</i>	<i>Kod czynn. / materiału do wyceny</i>	<i>Opis kodu czynności</i>	<i>Jednostka miary</i>
167	KONTR-RYJ	KONTR-RYJ	Kontrola i utrzymanie pułapek w sprawności, wybieranie i usuwanie ryjkowców	SZT

Standard technologii prac obejmuje:

- utrzymanie pułapek w sprawności tj. wymiana, poprawienie ścian dołków oraz wybieranie i niszczenie ryjkowców, itp.,
- usuwane na bieżąco krążki lub gałęzie należy pozostawić w miejscu wskazanym przez (w sąsiedztwie uprawy) Zamawiającego do ich naturalnego rozkładu.

lub:

- utrzymanie pułapek w sprawności tj. korowanie, wymiana oraz zbieranie i niszczenie ryjkowców, itp.,
- zużyte wałki należy pozostawić w miejscu wskazanym przez Zamawiającego (w sąsiedztwie uprawy) do ich naturalnego rozkładu.

Uwagi:

- materiał zapewnia Zamawiający.
- rozmieszczenie pułapek na powierzchni roboczej musi być zgodne z lokalizacją wskazaną przez Zamawiającego.

Procedura odbioru:

Odbiór prac nastąpi poprzez:

- dokonanie weryfikacji zgodności wykonania pułapek co do ilości, jakości i zgodności z zleceniem,
- ilość pułapek zostanie ustalona poprzez ich policzenie na gruncie (posztucznie).
(rozliczenie z dokładnością do 1 sztuki)

Usuwanie drzewek porażonych na uprawach – VAT 8%

<i>Nr</i>	<i>Kod czynności do rozliczenia</i>	<i>Kod czynn. / materiału do wyceny</i>	<i>Opis kodu czynności</i>	<i>Jednostka miary</i>
168	US PDRZ U	US PDRZ U	Usuwanie na uprawach drzewek porażonych	HA

Standard technologii prac obejmuje:

- usunięcie z powierzchni drzewek porażonych przez grzyby lub owady.

Uwagi:

- prace objęte VAT 8 %.

Procedura odbioru:

Dla prac, gdzie jednostką rozliczeniową jest hektar [HA] odbiór prac nastąpi poprzez:

- zweryfikowanie prawidłowości ich wykonania z opisem czynności i zleceniem,
- dokonanie pomiaru powierzchni wykonanego zabiegu (np. przy pomocy: dalmierza, taśmy mierniczej, GPS, itp),
- Zlecona powierzchnia powinna być pomniejszona o istniejące w wydzieleniu takie elementy jak: drogi, kępy drzewostanu nie objęte zabiegiem, bagna itp.

(rozliczenie z dokładnością do dwóch miejsc po przecinku)

Ręczne wykonywanie bruzd na pasach przeciwpożarowych

<i>Nr</i>	<i>Kod czynności do rozliczenia</i>	<i>Kod czynn. / materiału do wyceny</i>	<i>Opis kodu czynności</i>	<i>Jednostka miary</i>
169	PPOŻ-PASY	PPOŻ-PASY	Wykonywanie bruzd na pasach przeciwpożarowych	KMTR
170	PPOŻ-ODN	PPOŻ-ODN	Odnowienie bruzdy na pasach przeciwpożarowych	KMTR

Standard technologii prac obejmuje:

- wykonywanie bruzdy lub jej odnowienie (mineralizowanie) na pasach przeciwpożarowych przy pomocy narzędzi ręcznych (np. motyki, siekieromotyki, pilarki lub innych potrzebnych narzędzi) w miejscach gdzie niemożliwe jest wykonanie ich ciągnikiem zagregowanych z urządzeniem,
- usunięcie z bruzdy materiałów łatwopalnych takich jak chwasty, gałęzie, części powalonych drzew (ewentualne ścięte wystających pniaków do powierzchni gruntu) i powierzchniowe spulchnienie gleby.

Uwagi:

- minimalna szerokość wykonywanej bruzdy wynosi 2 metry.

Procedura odbioru:

- odbiór prac nastąpi poprzez zweryfikowanie prawidłowości ich wykonania z opisem czynności i zleceniem. Pomiar długości bruzdy zostanie wykonany wzdłuż jej osi (np. przy

pomocy: dalmierza, taśmy mierniczej, GPS, itp.). Sprawdzenie szerokości bruzdy zostanie przeprowadzone, za pomocą urządzeń wymienionych powyżej, prostopadle do jej osi w ilości min. 5 pomiarów na każdy kilometr.

(rozliczenie z dokładnością do dwóch miejsc po przecinku)

Porządkowanie terenów na pasach przeciwpożarowych

<i>Nr</i>	<i>Kod czynności do rozliczenia</i>	<i>Kod czynn. / materiału do wyceny</i>	<i>Opis kodu czynności</i>	<i>Jednostka miary</i>
171	PPOŻ-PORZ	PPOŻ-PORZ	Porządkowanie terenów na pasach przeciwpożarowych	HA

Standard technologii prac obejmuje:

- porządkowanie terenu w ramach profilaktyki przeciwpożarowej po wykonanych zabiegach pielęgnacyjnych i cięciach rębnych w drzewostanach przylegających do dróg publicznych utwardzonych, czynnych linii kolejowych oraz obiektów poprzez usunięcie martwych drzew, leżących gałęzi, pozostałości poeksploatacyjnych, ściętych nieokrzęsanych lub powalonych drzew oraz podszytu i podrostu gatunków iglastych, z wyjątkiem jodły, polegające na ich wyniesieniu i rozrzuceniu w odległości co najmniej 30 m od granicy pasa drogowego, parkingu, miejsca postoju pojazdu lub skraju toru kolejowego.

Uwagi:

- materiał musi być wyniesiony i rozrzucony na odległość co najmniej 30 m od granicy pasa drogowego, parkingu lub miejsc postoju pojazdów.

Procedura odbioru:

- odbiór prac nastąpi poprzez zweryfikowanie prawidłowości ich wykonania z opisem czynności i zleceniem. Pomiar długości pasa w połowie jego szerokości zostanie wykonany (np. przy pomocy: dalmierza, taśmy mierniczej, GPS, itp.). Powierzchnia zabiegu jest to iloczyn długości i szerokości pasa. Sprawdzenie szerokości uporządkowanego pasa zostanie przeprowadzone, za pomocą urządzeń wymienionych powyżej, prostopadle do osi pasa w ilości min. 5 pomiarów na każdy kilometr.

(rozliczenie z dokładnością do dwóch miejsc po przecinku)

Odchwaszczanie i mineralizowanie bruzd na pasach przeciwpożarowych – VAT 8%

<i>Nr</i>	<i>Kod czynności do rozliczenia</i>	<i>Kod czynn. / materiału do wyceny</i>	<i>Opis kodu czynności</i>	<i>Jednostka miary</i>
172	PASY-MIN	ZAK-PASC GODZ-MIN1	Wykonywanie nowych pasów ppoż.	KMTR
173	ODN-PASP	ODN-PASC GODZ-MIN2	Odchwaszczanie, odnawianie pasów przeciwpożarowych	KMTR

Standard technologii prac obejmuje:

- zagregowanie z ciągnikiem sprzętu do mineralizacji bruzd (np. bronny talerzowej),

- przejazd pomiędzy powierzchniami roboczymi,
- przemieszanie wierzchniej warstwy w celu odkrycia gleby mineralnej, wyrównanie powierzchni zmineralizowanej bruzdy o minimalnej szerokości pasa 2 m lub wykonanie bruzdy o minimalnej szerokości 2 m na nowo zakładanym pasie przeciwpożarowym wraz z przemieszaniem wierzchniej warstwy w celu odkrycia gleby mineralnej w bruzdzie.

Uwagi:

- czynność GODZ-MIN1 i GODZ-MIN2 przeznaczona jest w wycenie na koszty transportowe (przejazd pomiędzy powierzchniami roboczymi).

Procedura odbioru:

- odbiór prac nastąpi poprzez zweryfikowanie prawidłowości ich wykonania z opisem czynności i zleceniem. Pomiar długości bruzdy zostanie wykonany wzdłuż jej osi (np. przy pomocy: dalmierza, taśmy mierniczej, GPS, itp.). Sprawdzenie szerokości bruzdy zostanie przeprowadzone, za pomocą urządzeń wymienionych powyżej, prostopadle do jej osi w ilości min. 5 pomiarów na każdy kilometr.

(rozliczenie z dokładnością do dwóch miejsc po przecinku)

<i>Nr</i>	<i>Kod czynności do rozliczenia</i>	<i>Kod czynn. / materiału do wyceny</i>	<i>Opis kodu czynności</i>	<i>Jednostka miary</i>
174	DOZ DOG	DOZ DOG	Prace wykonywane ręcznie przy dogaszaniu i dozorowaniu pożarzysk	H

Standard technologii prac obejmuje:

- dogaszanie pożarzyska sprzętem ręcznym (tłumice, łopata, hydronetka),
- obkopywanie, zasypywanie i zalewanie wodą zarzewi ognia,
- dozorowanie (kontrolowanie stanu pożarzyska).

Procedura odbioru:

- odbiór prac nastąpi poprzez sprawdzenie prawidłowości wykonania pozostałych prac z ochrony przeciwpożarowej lasu z opisem czynności i zleceniem oraz potwierdzeniu faktycznej pracochłonności.

(rozliczenie z dokładnością do 1 godziny)

GOSPODARKA ŁĄKOWO-ROLNA

Uprawa roli, łąk i pastwisk oraz gruntów uprawianych rolniczo

Uprawa roli, łąk i pastwisk to ogół czynności agrotechnicznych wykonywanych ręcznie lub mechanicznie, zgodnie z dobrą praktyką rolniczą, mających na celu wprowadzenie, pielęgnację zasiewów lub nasadzeń oraz ewentualny zbiór roślinności przeznaczonej na karmę dla zwierzyny. Sadzenie drzew i krzewów atrakcyjnych żerowo dla zwierzyny oraz ich zabezpieczanie i pielęgnacja. Grodzenie pól siatką, konserwacja grodzień, rozgrodzenia. Przygotowanie gleby na nowych zakładanych poletkach.

Uprawa gleby

<i>Nr</i>	<i>Kod czynności do rozliczenia</i>	<i>Kod czynn. / materiału do wyceny</i>	<i>Opis kodu czynności</i>	<i>Jednostka miary</i>
175	ŁR-ORKA	ŁR-ORKA	Głęboka orka	HA
176	ŁR-PODOR	ŁR-PODOR	Podorywka	HA
177	ŁR-AGRE	ŁR-AGRE	Agregatowanie	HA
178	ŁR-KULT	ŁR-KULT	Kultywatorowanie	HA
179	ŁR-BRON	ŁR-BRON	Bronowanie	HA
180	ŁR-TAL	ŁR-TAL	Talerzowanie	HA
181	ŁR-REDL	ŁR-REDL	Redlenie	HA
182	ŁR-ROZDR	ŁR-ROZDR	Rozdrabnianie pozostałości pozrębowych z wymieszaniem ich z wierzchnią warstwą gleby na poletkach nowo zakładanych	HA
183	ŁR-WAŁOW	ŁR-WAŁOW	Wałowanie	HA
184	ŁR-PORZPO	ŁR-PORZPO	Porządkowanie pól przez rozdrabnianie pozostałości po uprawach, w celu przygotowania do dalszego użytkowania	HA
185	ŁR-KARCZ	ŁR-KARCZ	Karczowanie pniaków na gruntach przeznaczonych pod uprawę	HA

Standard technologii prac obejmuje:

- przygotowanie do pracy oraz regulację potrzebnych maszyn i urządzeń,
- dojazd na wskazaną w zleceniu pozycję oraz powrót,
- wykonanie zabiegu – całość przy użyciu środków i sił będących w dyspozycji Wykonawcy.

Uwagi:

- głęboką orkę należy wykonać przy użyciu pługa rolniczego na głębokość 20 – 35 cm,
- podorywkę należy wykonać przy użyciu pługa rolniczego na głębokość 5-10 cm,
- agregatowanie należy wykonać przy użyciu agregatu uprawowego gwarantującego spulchnienie na głębokość 7 – 12 cm i wyrównanie wierzchniej warstwy gleby z wałem doprawiającym,
- kultywatorowanie należy wykonać przy użyciu kultywatora rolniczego poprzez spulchnienie gleby na głębokość 7 – 12 cm,
- bronowanie należy wykonać z użyciem brony zębatej w celu rozbicia grud ziemi, wyrównania powierzchni, spulchnienia gleby na głębokość 2 – 7 cm,
- talerzowanie należy przeprowadzić z zastosowaniem brony talerzowej w sposób polegający na przecięciu i odwróceniu wierzchniej warstwy gleby na głębokość 7 – 12 cm,
- radlenie należy wykonać z użyciem radła ciągnikowego o odpowiednim rozstawie,
- w przypadku wykonywania rozdrabniania pozostałości pozrębowych z wymieszaniem z wierzchnią warstwą gleby pozostające po wykonaniu fragmenty gałęzi nie mogą mieć długości większej niż 15 cm, a materiał powstały po rozdrabnianiu należy równomiernie wymieszać z glebą na całej powierzchni objętej zabiegiem - na głębokość min. 10 cm,
- wałowanie należy wykonać z użyciem wału, w celu dociśnięcia darni do podłoża oraz zwiększania podsiąku wody,
- rozdrabnianie pozostałości po uprawie rolnej należy wykonywać przy użyciu rozdrabniarki typu „seppi”, w przypadkach gdy nie ma możliwości innego przygotowania gleby do uprawy (np. po zasiewach kukurydzy przeznaczonych na żer bez zbioru),
- karczowanie pni polega na mechanicznym usunięciu pni z pól uprawnych w celu umożliwienia prowadzenia prac związanych z uprawą roli.

Procedura odbioru:

- odbiór prac nastąpi poprzez sprawdzenie prawidłowości wykonania prac związanych z uprawą gleby na roli, łąkach i pastwiskach z opisem czynności i zleceniem oraz poprzez dokonanie pomiaru powierzchni wykonanego zabiegu (np. przy pomocy: dalmierza, taśmy mierniczej, GPS, itp.). Zlecona powierzchnia powinna być pomniejszona o istniejące w wydzieleniu takie elementy jak: drogi, kępy zadrzewień nie objęte zabiegiem itp.

(jedn. rozliczeniowa z dokładnością do dwóch miejsc po przecinku)

Nawożenie

<i>Nr</i>	<i>Kod czynności do rozliczenia</i>	<i>Kod czynn. / materiału do wyceny</i>	<i>Opis kodu czynności</i>	<i>Jednostka miary</i>
186	ŁR-NAWM	ŁR-NAWM	Wysiew nawozów sztucznych	HA
187	ŁR-WAPN	ŁR-WAPN	Wapnowanie	HA
188	ŁR-NAWO	ŁR-NAWO	Nawożenie organiczne	HA

Standard technologii prac obejmuje:

- przygotowanie do pracy oraz regulację potrzebnych maszyn i urządzeń,
- dojazd na wskazaną w zleceniu pozycję oraz powrót,
- odbiór materiałów nawozowych z magazynów lub innych miejsc składowania na terenie Nadleśnictwa wraz z załadunkiem, przewozem i przeładunkiem,
- rozsiew lub rozrzucenie nawozu,
- zebranie i zwiezenie do wskazanego magazynu opakowań po nawozach – całość przy użyciu środków i sił będących w dyspozycji Wykonawcy.

Uwagi:

- wysiew nawozów mineralnych należy wykonać przy użyciu rolniczego rozsiewacza gwarantującego równomierne rozłożenie nawozu w dawce maks. do 500 kg/ha,
- wapnowanie należy wykonać z użyciem rozsiewacza gwarantującego równomierne rozłożenie wapna w dawce 3-4 ton/ha; maksymalny dojazd rozsiewacza z miejsca składowania wapna do wapnowanego pola nie przekroczy 5 km,
- nawożenie organiczne należy wykonać przy użyciu rozrzutnika do obornika w sposób równomierny na całej nawożonej powierzchni przy dawce 20 ton/ha; maksymalny dojazd rozrzutnika z miejsca składowania nawozu do nawożonej pozycji nie przekroczy 2 km,
- materiały zapewni Zamawiający/Wykonawca.

Procedura odbioru:

- odbiór prac nastąpi poprzez sprawdzenie prawidłowości wykonania prac związanych z uprawą gleby na roli, łąkach i pastwiskach z opisem czynności i zleceniem oraz poprzez dokonanie pomiaru powierzchni wykonanego zabiegu (np. przy pomocy: dalmierza, taśmy mierniczej, GPS, itp.). Zlecona powierzchnia powinna być pomniejszona o istniejące w wydzieleniu takie elementy jak: drogi, kępy zadrzewień nie objęte zabiegiem itp.

(jedn. rozliczeniowa z dokładnością do dwóch miejsc po przecinku)

Siew nasion, sadzenie bulw, sadzonek drzew i krzewów, pielęgnacja drzew i krzewów

<i>Nr</i>	<i>Kod czynności do rozliczenia</i>	<i>Kod czynn. / materiału do wyceny</i>	<i>Opis kodu czynności</i>	<i>Jednostka miary</i>
189	ŁR-WYSNR	ŁR-WYSNR	Wysiew nasion siewnikiem rzutowym	HA
190	ŁR-WYSNAS	ŁR-WYSNAS	Wysiew nasion siewnikiem zbożowym	HA
191	ŁR-WYSNP	ŁR-WYSNP	Wysiew nasion siewnikiem punktowym	HA
192	ŁR-SADZT	ŁR-SADZT	Sadzenie bulw topinamburu lub ziemniaków	HA
193	ŁR-SADZWM	ŁR-SADZWM	Sadzenie sadzonek wieloletnich w jamkę	TSZT
194	ŁR-WYOR	ŁR-WYOR	Wyoranie pasów pod sadzenie drzewek lub krzewów pługiem	KTMR
195	ŁR-TAL60	ŁR-TAL60	Wykonanie talerzy pod sadzenie drzewek o wymiarach 60x60 cm	TSZT

Standard technologii prac obejmuje:

- przygotowanie do pracy oraz regulację potrzebnych maszyn i urządzeń,
- dojazd na wskazaną w zleceniu pozycję oraz powrót,
- odbiór materiału siewnego, sadzeniaków z magazynów lub innych miejsc składowania na terenie nadleśnictwa, sadzonek drzew ze szkółki leśnej wraz z załadunkiem, przewozem i przeładunkiem,
- rozsiew materiałów lub ich rozsądzenie w określonej dawce lub więźbie,
- zebranie i zwiezenie do wskazanego magazynu opakowań – całość przy użyciu środków i sił będących w dyspozycji Wykonawcy.

Uwagi:

- wysiew nasion siewnikiem rzutowym należy wykonać w sposób gwarantujący równomierne rozłożenie nasion z jednoczesnym, jednokrotnym bronowaniem w celu ich przykrycia,
- wysiew nasion siewnikiem zbożowym (np. typu „poznaniak”) wykonać w określonym przez Zamawiającego rozstawie rzędów i głębokości podania nasion z jednoczesnym przykryciem glebą i dociśnięciem,
- wysiew nasion siewnikiem punktowym należy wykonać w ustalonej przez Zamawiającego głębokości i więźbie siewu, przy jednoczesnym przykryciu i dociśnięciu nasion. Zastosowany siewnik musi pozwalać na punktową, równoczesną z siewem nasion aplikację nawozów mineralnych. Cena usługi musi również ujmować czynności związane z załadunkiem i dowozem nawozu na pozycję oraz związane z jego aplikacją,
- sadzenie bulw topinamburu lub ziemniaków wykonać należy sadzarką lub ręcznie w ustalonej przez Zamawiającego więźbie z jednoczesnym obredleniem,
- sadzenie drzew i krzewów należy wykonać w jamkę w więźbie określonej przez Zamawiającego,
- wyoranie pasów pod sadzenie drzew i krzewów należy wykonać pługiem z pogłębiaczem,

- wykonanie talerzy należy wykonać poprzez zdjęcie wierzchniej warstwy gleby do warstwy mineralnej; talerze powinny być o wymiarach 60x60 cm,
- prace godzinowe ręczne i ciągnikowe są związane z pielęgnowaniem drzew i krzewów,
- materiały w postaci ... zapewnia Zamawiający.

Procedura odbioru:

dla prac, gdzie jednostką rozliczeniową jest hektar [HA],

- odbiór prac nastąpi poprzez sprawdzenie prawidłowości wykonania prac związanych z uprawą gleby na roli, łąkach i pastwiskach z opisem czynności i zleceniem oraz poprzez dokonanie pomiaru powierzchni wykonanego zabiegu (np. przy pomocy: dalmierza, taśmy mierniczej, GPS, itp.). Zlecona powierzchnia powinna być pomniejszona o istniejące w wydzieleniu takie elementy jak: drogi, kępy zadrzewień nie objęte zabiegiem itp.

(jedn. rozliczeniowa z dokładnością do dwóch miejsc po przecinku)

dla prac, gdzie jednostką rozliczeniową jest tysiąc sztuk [TSZT]

- odbiór prac nastąpi poprzez sprawdzenie prawidłowości wykonania prac z opisem czynności i zleceniem oraz poprzez określenie ilości wykonanych jednostek poprzez ich policzenie na powierzchniach próbnych.

(rozliczenie z dokładnością do dwóch miejsc po przecinku)

dla prac, gdzie jednostką rozliczeniową jest 1000 m [KMTR]

- odbiór prac nastąpi poprzez sprawdzenie prawidłowości wykonania prac z opisem czynności i zleceniem oraz poprzez dokonanie pomiaru długości (np. przy pomocy: dalmierza, taśmy mierniczej, GPS, itp.).

(rozliczenie z dokładnością do dwóch miejsc po przecinku)

dla prac, gdzie jednostką rozliczeniową jest godzina [H]

- odbiór prac nastąpi poprzez sprawdzenie prawidłowości wykonania prac godzinowych związanych z gospodarką łąkowo - rolną z opisem czynności i zleceniem oraz potwierdzeniu faktycznie przepracowanych godzin.

(rozliczenie z dokładnością do 1 godziny)

Opryski chemiczne

Nr	Kod czynności do rozliczenia	Kod czynn. / materiału do wyceny	Opis kodu czynności	Jednostka miary
196	ŁR-OPRYSK	ŁR-OPRYSK	Mechaniczny oprysk chemiczny	HA

Standard technologii prac obejmuje:

- przygotowanie do pracy oraz regulację potrzebnych maszyn i urządzeń,
- dojazd na wskazaną w zleceniu pozycję oraz powrót,
- odbiór środków chemicznych z magazynu,
- dowóz wody,
- przygotowanie cieczy roboczej o określonym stężeniu,
- zebranie i zwiezenie do wskazanego magazynu opakowań – całość przy użyciu środków i sił będących w dyspozycji Wykonawcy.

Uwagi:

- mechaniczny oprysk należy wykonać w optymalnych warunkach pogodowych, atestowanym opryskiwaczem ciągnikowym przy zaangażowaniu operatora posiadającego odpowiednie uprawnienia. Zastosowaną ilość cieczy roboczej na ha każdorazowo ustali Zamawiający,
- sprzęt i narzędzia niezbędne do wykonania zabiegu zapewnia Wykonawca,
- środek chemiczny i wodę zapewnia Zamawiający,
- miejsce odbioru środka chemicznego – km ... , miejsce zwrotu opakowań po środku chemicznym – km ... punkt poboru wody – km

Procedura odbioru:

- odbiór prac nastąpi poprzez sprawdzenie prawidłowości wykonania prac związanych z uprawą gleby na roli, łąkach i pastwiskach z opisem czynności i zleceniem oraz poprzez dokonanie pomiaru powierzchni wykonanego zabiegu (np. przy pomocy: dalmierza, taśmy mierniczej, GPS, itp.). Zlecona powierzchnia powinna być pomniejszona o istniejące w wydzieleniu takie elementy jak: drogi, kępy zadrzewień nie objęte zabiegiem itp.

(jedn. rozliczeniowa z dokładnością do dwóch miejsc po przecinku)

Zbiór płodów

Nr	Kod czynności do rozliczenia	Kod czynn. / materiału do wyceny	Opis kodu czynności	Jednostka miary
197	ŁR-KOSZR	ŁR-KOSZR	Koszenie trawy	HA
198	ŁR-WYKŁW	ŁR-WYKŁW	Koszenie trawy z wywozem z łąki	HA
199	ŁR-GRAB	ŁR-GRAB	Przegrabianie (suszenie siana)	HA
200	ŁR-ZGRAB	ŁR-ZGRAB	Zgrabianie siana	HA
201	ŁR-PRAS	ŁR-PRAS	Prasowanie siana	HA
202	ŁR-BALOT	ŁR-BALOT	Balotowanie siana lub masy zielonej	HA
203	ŁR-TOPZ	ŁR-TOPZ	Zbiór bulw topinamburu lub ziemniaków	HA

Standard technologii prac obejmuje:

- przygotowanie do pracy oraz regulację potrzebnych maszyn i urządzeń,
- dojazd na wskazaną w zleceniu pozycję oraz powrót,
- wykonanie zabiegu – całość przy użyciu środków i sił będących w dyspozycji Wykonawcy.

Uwagi:

- koszenie trawy należy wykonać przy użyciu kosiarki rolniczej zaczynając od środka łąki ku jej obrzeżom. Trawa musi być koszona 5 – 10 cm nad powierzchnią ziemi. Zestaw koszący musi być wyposażony w specjalne urządzenie płoszące zwierzęta bytujące w trawie, np. gwizdki elektroniczne, emiterzy fal ultradźwiękowych itp.,

- koszenie trawy z wywozem z łąki należy wykonać przy użyciu kosiarki rolniczej zaczynając od środka łąki ku jej obrzeżom. Trawa musi być koszona 5 – 10 cm nad powierzchnią ziemi. Zestaw koszący musi być wyposażony w specjalne urządzenie płoszące zwierzęta bytujące w trawie, np. gwizdki elektroniczne, emitory fal ultradźwiękowych itp. Cena usługi obejmuje również zbiór i wywiezienie z łąki skoszonej biomasy w miejsce wskazane przez Zamawiającego na odległość do 500 m w czasie maks. 14 dni od skoszenia,
- przegrabianie (suszenie siana) należy wykonać przy użyciu przetrząsaczo-zgrabiarki poprzez jednorazowe przetrząśnięcie i rozrzucenie skoszonej trawy na całej powierzchni łąki. Terminy kolejnych zabiegów ustalane będą przez Zamawiającego stosownie do przebiegu pogody,
- zgrabianie siana wykonywane przy użyciu zgrabiarki ciągnikowej polega na zgrabieniu siana lub zielonej masy w rzędy, w sposób umożliwiający użycie prasy wysokiego zgniotu,
- prasowanie siana wykonać należy przy użyciu prasy kostkującej wysokiego zgniotu na kostki siana o wadze jednostkowej 10-20 kg,
- balotowanie siana lub zielonej masy na kisonkę obejmuje prasowanie siana w baloty o średnicy 0,8 - 1,2 m za pomocą prasy wysokiego zgniotu. W przypadku kisonki należy wykonać foliowanie balotów,
- zbiór bulw topinamburu polega na: usunięciu suchych - nadziemnych części roślin, oraz mechaniczne wykopanie bulw topinamburu techniką przyjętą przez Wykonawcę, ręczny zbiór wykopanych bulw, następnie jednokrotne bronowanie i ponowny ręczny zbiór bulw, załadunek do worków lub skrzyń o ładowności 25-50 kg, udostępnionych przez Wykonawcę.

Procedura odbioru:

- odbiór prac nastąpi poprzez sprawdzenie prawidłowości wykonania prac związanych z uprawą gleby na roli, łąkach i pastwiskach z opisem czynności i zleceniem oraz poprzez dokonanie pomiaru powierzchni wykonanego zabiegu (np. przy pomocy: dalmierza, taśmy mierniczej, GPS, itp.). Zlecona powierzchnia powinna być pomniejszona o istniejące w wydzieleniu takie elementy jak: drogi, kępy zadrzewień nie objęte zabiegiem itp.

(jedn. rozliczeniowa z dokładnością do dwóch miejsc po przecinku)

Indywidualne zabezpieczenie drzew oraz grodzenia poletek łowieckich

<i>Nr</i>	<i>Kod czynności do rozliczenia</i>	<i>Kod czynn. / materiału do wyceny</i>	<i>Opis kodu czynności</i>	<i>Jednostka miary</i>
204	ŁR-GRODZN	ŁR-GRODZN	Grodzenie pól siatką	HM

Standard technologii prac obejmuje:

- dostarczenie materiałów na miejsce wykonania ogrodzenia,
- przygotowanie powierzchni do montażu ogrodzenia poprzez usunięcie przeszkadzających w prawidłowym wykonaniu ogrodzenia krzewów, krzewinek i roślinności zielnej,
- rozniesienie i wkopanie słupków (stroną opaloną lub zaimpregnowaną),
- rozwinięcie, zawieszenie, napięcie i przymocowanie siatki do słupków i gruntu,
- zabezpieczenie słupków przed wychylaniem poprzez wykonanie ukośnych słupków podporowych ustawianych w linii ogrodzenia, zagłębionych dołem w podłożu gruntowym i przybitych zaciose do słupka,
- przygotowanie, rozniesienie i przybicie żerdzi,
- wykonanie przejazdów i bram wjazdowych w wyznaczonych miejscach w liczbie ... sztuk na każdą ogrodzoną powierzchnię o ciągłej granicy.

Uwagi:

- rozwijanie siatki należy rozpoczynać od umocowania jej do słupa naciągowego lub narożnego, końce drutów poziomych mocujemy do słupa za pomocą skobli; siatkę na słupach pośrednich mocujemy przybijając druty poziome skoblami – skobli nie dobijamy, druty muszą mieć możliwość przesuwania się w poziomie. Napięcia siatki dokonujemy ciągnikiem lub za pomocą wyciągarki linowej. Umocowanie siatki do gruntu polega na wywinieciu 20 cm siatki na zewnątrz ogrodzenia i jej opalikowaniu lub obsypaniu ziemią,
- odległość dowozu materiałów na miejsce wykonania ogrodzenia – nie więcej niż ... km,
- w przypadku słupków z drewna liściastego twardego (Db, Ak) korowanie nie jest wymagane, w wypadku słupków z drewna iglastego okorowanie całych słupków i zabezpieczenie jednego z końców poprzez (do wyboru przez Zamawiającego na etapie tworzenia SWZ):
 - opalenie,
 - posmarowanie preparatem drewnochronnym,
 - na długości 0,7 m,
 - słupki należy wkopać na głębokość 0,6 m (z dokładnością +/- 5cm),
 - odległość między wkopanymi słupkami nie może przekroczyć 5 m (+/- 10cm),
 - zabezpieczone przed wychylaniem muszą być: słupki naciągowe, słupki na załamaniach przebiegu ogrodzenia oraz na odcinakach, gdzie ogrodzenie przebiega w linii prostej wzdłuż 5 kolejnych słupków. Słupki narożne zabezpieczamy w dwóch kierunkach,
 - słupki naciągowe ustawia się nie rzadziej jak 50 m linii ogrodzenia,
 - siatka pod przełazami powinna być zamontowana do wysokości 0,90 m; maksymalna wysokość szczytu przełazu do 1,00 m,
 - preparat zapewnia Zamawiający/Wykonawca,
 - drewno na słupki oraz siatkę zapewnia Zamawiający.

Procedura odbioru:

- odbiór prac nastąpi poprzez sprawdzenie prawidłowości wykonania prac z opisem czynności i zleceniem oraz poprzez dokonanie pomiaru długości (np. przy pomocy: dalmierza, taśmy mierniczej, GPS, itp).

(rozliczenie z dokładnością do dwóch miejsc po przecinku)

Nr	Kod czynności do rozliczenia	Kod czynn. / materiału do wyceny	Opis kodu czynności	Jednostka miary
205	ŁR-GRODZR	ŁR-GRODZR	Rozgrodzenie pól	HM

Standard technologii prac obejmuje:

- oczyszczenie siatki z pozostałości roślinnych,
- wydobycie części zawiniętej,
- demontaż żerdzi,
- zdjęcie siatki, dokonanie pomiaru oraz opisanie ilości mb na zwiniętych rolkach,
- rozbiórkę przełazów,
- wykopanie lub ścięcie równo z ziemią słupków,
- wyrównanie powierzchni gleby,
- załadunek i przewiezienie odzyskanych materiałów do miejsca składowania na odległość nie większą niż ... km,
- rozładunek i ułożenie odzyskanych materiałów we wskazanym miejscu,

- przewiezienie siatki przeznaczonej do likwidacji do punktu skupu złomu oraz dostarczenie przedstawicielowi Zamawiającego potwierdzenia zezłomowania siatki.

Procedura odbioru:

- odbiór prac nastąpi poprzez sprawdzenie prawidłowości wykonania prac z opisem czynności i zleceniem oraz poprzez dokonanie pomiaru długości (np. przy pomocy: dalmierza, taśmy mierniczej, GPS, itp).

(rozliczenie z dokładnością do dwóch miejsc po przecinku)

<i>Nr</i>	<i>Kod czynności do rozliczenia</i>	<i>Kod czynn. / materiału do wyceny</i>	<i>Opis kodu czynności</i>	<i>Jednostka miary</i>
206	ŁR-ZABDRZ	ŁR-ZABDRZ	Indywidualne zabezpieczenie drzewek siatką	TSZT

Standard technologii prac obejmuje:

- dowóz materiałów,
- przygotowanie słupków oraz ich wbicie lub wkopanie (4 słupki na każde drzewo),
- zamocowaniu do słupków siatki przy pomocy skobli.

Uwagi:

- drewno na słupki i siatkę zapewnia Zamawiający.

Procedura odbioru:

- odbiór prac nastąpi poprzez sprawdzenie prawidłowości wykonania prac z opisem czynności i zleceniem oraz poprzez określenie ilości wykonanych jednostek poprzez ich policzenie na powierzchniach próbnych.

(rozliczenie z dokładnością do dwóch miejsc po przecinku)

GOSPODARKA SZKÓŁKARSKA

Prace mające na celu wyprodukowanie sadzonek przeznaczonych do zakładania upraw leśnych. Prace obejmują uprawę gleby, nawożenie mineralne i organiczne, siew nasion drzew i krzewów, usuwanie chwastów, spulchnianie gleby, zabezpieczanie przed niekorzystnymi warunkami pogodowymi poprzez osłony z włókniny, mat lub materiału organicznego. Opryski chemiczne przeciw chorobom grzybowym, owadom lub mające na celu zwalczanie chwastów. Mechaniczne podcinanie korzeni sadzonek w drugim i kolejnych latach ich produkcji. Szkółkowanie sadzonek i zrzesów. Prace związane z deszczowaniem powierzchni produkcyjnej szkółki. Wyjmowanie sadzonek, przygotowanie do wywozu i załadunek.

Gospodarka szkółkarska na powierzchniach otwartych

<i>Nr</i>	<i>Kod czynności do rozliczenia</i>	<i>Kod czynn. / materiału do wyceny</i>	<i>Opis kodu czynności</i>	<i>Jednostka miary</i>
207	SPUL-C	SPUL-C SPUL POM	Spulchnianie gleby na międzyrzędach opielnikiem wielorzędowym	AR
208	SPUL-SC	SPUL-SC	Spulchnianie gleby	AR
209	BRON-SC	BRON-SC	Bronowanie	AR
210	ORKA-SC	ORKA-SC	Orka pełna	AR
211	ORSP-SC	ORSP-SC	Orka pełna wraz ze spulchnieniem gleby	AR
212	WYOR-CK	WYOR-CK	Wyorywanie i podcinanie sadzonek ciągnikowym wyorywaczem kłamrowych	AR
213	WYOR-CS	WYOR-CS WYORSPOM	Wyorywanie lub podcinanie sadzonek ciągnikowym podcinaczem sekcijnym	AR
214	ORKA-ŁOP	ORKA-ŁOP	Orka łopata mechaniczną	AR
215	WŁÓK-SC	WŁÓK-SC	Wyrównywanie powierzchni włóką	AR
216	WAŁ-SC	WAŁ-SC	Wałowanie pełnej orki - jednokrotne	AR
217	WYC-SC	WYC-SC	Wyciskanie rzędów siewnych lub wyciskanie szpar	AR

Standard technologii prac obejmuje:

- zawieszenie lub doczepienie sprzętu do ciągnika,
- regulację i drobne naprawy sprzętu,
- uprawę gleby, wykonanie zabiegu,

- oczyszczenie sprzętu oraz odstawienie go do miejsca postoju.

Uwagi:

- dla czynności SPUL-C zabieg obejmuje także udział pracownika pomocniczego. Dla czynności WYOR-CK i WYOR-CS obejmuje bieżące ostrzenie podcinacza i poprawianie stabilizacji sadzonek po podcięciu korzeni.

Procedura odbioru:

- odbiór prac nastąpi poprzez zweryfikowanie prawidłowości ich wykonania z opisem czynności i zleceniem oraz pomiarem powierzchni objętej zabiegiem (np. przy pomocy: dalmierza, taśmy mierniczej, GPS, itp).

(rozliczenie z dokładnością do dwóch miejsc po przecinku)

Nr	Kod czynności do rozliczenia	Kod czynn. / materiału do wyceny	Opis kodu czynności	Jednostka miary
218	SPUL-O	SPUL-O	Wzruszanie gleby na międzyrzędach opielaczem ręcznym	AR
219	SPUL-R	SPUL-R	Spulchnianie gleby na międzyrzędach - dla DB i BK również w okresie wschodów	AR
220	SPUL-R1	SPUL-R1	Spulchnianie gleby na międzyrzędach w okresie wschodów motyką.	AR

Standard technologii prac obejmuje:

- wzruszenie gleby narzędziami ręcznymi (motyka, opielacz, haczki, pazurki) między rzędami lub taśmami siewnymi w okresie wschodów,
- usunięcie chwastów z miejsca wzruszenia,
- wyniesienie usuniętych roślin z powierzchni spulchnianej, załadunek na przyczepę i wywiezienie na odległość 2 km od szkółki.

Procedura odbioru:

- odbiór prac nastąpi poprzez zweryfikowanie prawidłowości ich wykonania z opisem czynności i zleceniem oraz pomiarem powierzchni objętej zabiegiem (np. przy pomocy: dalmierza, taśmy mierniczej, GPS, itp).

(rozliczenie z dokładnością do dwóch miejsc po przecinku)

Nr	Kod czynności do rozliczenia	Kod czynn. / materiału do wyceny	Opis kodu czynności	Jednostka miary
221	ZB-KAM	ZB-KAM	Zbiór i wywóz kamieni	AR

Standard technologii prac obejmuje:

- zbiór kamieni i innych pozostałości roślinnych z powierzchni uprawy gleby,
- załadunek kamieni i pozostałości roślinnych na przyczepę lub inne pojazdy,
- wywóz i rozładunek kamieni i innych pozostałości roślinnych na wskazane miejsce w odległości ... km od szkółki.

Procedura odbioru:

- odbiór prac nastąpi poprzez zweryfikowanie prawidłowości ich wykonania z opisem czynności i zleceniem oraz pomiarem powierzchni objętej zabiegiem (np. przy pomocy: dalmierza, taśmy mierniczej, GPS, itp).

(rozliczenie z dokładnością do dwóch miejsc po przecinku)

Nr	Kod czynności do rozliczenia	Kod czynn. / materiału do wyceny	Opis kodu czynności	Jednostka miary
222	NAW-MINEC	NAW-MINEC	Nawożenie mineralne w sadzonkach – wykonywane mechanicznie	AR
223	SIEW-KC	SIEW-KC	Rozsiew kompostu rozrzutnikiem	M ³ P
224	SIEW-NC	SIEW-NC	Rozsiew nawozów startowo rozrzutnikiem	HA
225	SIEW-WAP	SIEW-WAP	Rozsiew wapna nawozowego	HA
226	NAW-MIND	NAW-MIND	Nawożenie mineralne – dolistne	AR
227	SIEW-OC	SIEW-OC	Rozsiew obornika rozrzutnikiem	TONA

Standard technologii prac obejmuje:

- dostarczenie nawozu, obornika bądź kompostu z magazynu szkółki na powierzchnię (załadunek i dowóz),
- rozrzucenie równomierne na powierzchnię, wyrównanie powierzchni,
- uprzątnięcie opakowań na wskazane przez Zamawiającego miejsce na szkółce,
- zawieszenie lub doczepienie sprzętu, regulację, oczyszczenie sprzętu oraz odstawienie go do miejsca postoju,
- w przypadku nawożenia dolistnego, przygotowanie cieczy roboczej i oprysk równomierny sadzonek w dawce ustalonej przez Zamawiającego.

Uwagi:

- materiał zapewnia Zamawiający.

Procedura odbioru:

- dla prac, gdzie jednostką przeliczeniową jest hektar [HA] odbiór prac nastąpi poprzez zweryfikowanie prawidłowości ich wykonania z opisem czynności i zleceniem oraz pomiarem powierzchni objętej zabiegiem (np. przy pomocy: dalmierza, taśmy mierniczej, GPS, itp).

(rozliczenie z dokładnością do dwóch miejsc po przecinku)

- dla prac, gdzie jednostką przeliczeniową jest 1 ar [AR] odbiór prac nastąpi poprzez zweryfikowanie prawidłowości ich wykonania z opisem czynności i zleceniem oraz pomiarem powierzchni objętej zabiegiem (np. przy pomocy: dalmierza, taśmy mierniczej, GPS, itp).

(rozliczenie z dokładnością do dwóch miejsc po przecinku)

- dla prac, gdzie jednostką przeliczeniową jest metr przestrzenny [M3P] odbiór prac nastąpi poprzez zweryfikowanie prawidłowości ich wykonania z opisem czynności i zleceniem oraz poprzez zmierzenie materiału kompostowego przed jego rozrzuceniem przy pomocy taśmy mierniczej.

(rozliczenie z dokładnością do dwóch miejsc po przecinku)

- dla prac, gdzie jednostką przeliczeniową jest 1000 kg [TONA] odbiór prac nastąpi poprzez zweryfikowanie prawidłowości ich wykonania ze zleceniem. Wydany do rozwiezienia (rozrzucenia) obornik nie będzie ponownie ważony, obowiązuje zasada że przyjmuje się wagę z dokumentów przychodowych z jego zakupu.

(rozliczenie z dokładnością do dwóch miejsc po przecinku)

Nr	Kod czynności do rozliczenia	Kod czynn. / materiału do wyceny	Opis kodu czynności	Jednostka miary
228	NAW-MINER	NAW-MINER	Nawożenie mineralne w sadzonkach – wykonywane ręcznie	AR
229	NAW MINES	NAW MINES	Startowy wysiew nawozów ręcznie	AR

Standard technologii prac obejmuje:

- dostarczenie nawozu z magazynu szkółki na powierzchnię (załadunek i dowóz),
- rozrzucenie równomierne na powierzchnię, wyrównanie powierzchni,
- wymieszanie nawozu z glebą,
- uprzątnięcie opakowań na wskazane przez Zamawiającego miejsce na szkółce.

Uwagi:

- materiał zapewnia Zamawiający.

Procedura odbioru:

- odbiór prac nastąpi poprzez zweryfikowanie prawidłowości ich wykonania z opisem czynności i zleceniem oraz pomiarem powierzchni objętej zabiegiem (np. przy pomocy: dalmierza, taśmy mierniczej, GPS, itp.).

(rozliczenie z dokładnością do dwóch miejsc po przecinku)

Nr	Kod czynności do rozliczenia	Kod czynn. / materiału do wyceny	Opis kodu czynności	Jednostka miary
230	OPR-SC	OPR-SC	Opryskiwanie szkółek opryskiwaczem ciągnikowym	HA

Standard technologii prac obejmuje:

- odbiór środków chemicznych z magazynu środków chemicznych nadleśnictwa,
- przygotowanie cieczy roboczej,
- opryskiwanie równomiernie sadzonek w dawce ustalonej przez Zamawiającego,
- uprzątnięcie pojemników po środkach chemicznych,
- zawieszanie lub doczepienie sprzętu, regulację, oczyszczenie wraz z myciem na wyznaczonym stanowisku sprzętu oraz odstawienie do miejsca postoju.
- dostarczenie opakowań po zużytych środkach chemicznych do magazynu szkółki.

Uwagi:

- materiał zapewnia Zamawiający.

Procedura odbioru:

- odbiór prac nastąpi poprzez zweryfikowanie prawidłowości ich wykonania z opisem czynności i zleceniem oraz pomiarem powierzchni objętej zabiegiem (np. przy pomocy: dalmierza, taśmy mierniczej, GPS, itp).

(rozliczenie z dokładnością do dwóch miejsc po przecinku)

Nr	Kod czynności do rozliczenia	Kod czynn. / materiału do wyceny	Opis kodu czynności	Jednostka miary
231	PIEL-RN	PIEL-RN, GODZ RN	Pielenie w rzędach lub pasach - dla Db i Bk również w okresie wschodów	AR
232	PIEL-RN1	PIEL-RN1, GODZ RN1	Pielenie w rzędach lub pasach w okresie wschodów	AR
233	PIEL-P	PIEL-P, GODZ PP	Pielenie - siewy pełne	AR
234	PIEL-P1	PIEL-P1, GODZ PP1	Pielenie - siewy pełne w okresie wschodów	AR
235	PRZER-NAS	PRZER-NAS , GODZ PRZ	Przerywanie nadmiarów siewów	AR

Standard technologii prac obejmuje:

- ręczne usuwanie chwastów z powierzchni z sadzonkami w międzyrzędziach,
- wybranie chwastów,
- przerywanie nadmiarów siewów,
- wyniesienie usuniętych roślin z powierzchni pielonej, załadunek na przyczepę i wywiezienie wraz z rozładunkiem na odległość 2km od szkółki.

Uwagi:

- czynności pielenia obejmują również powierzchnię ścieżki między grzędami.

Procedura odbioru:

- odbiór prac nastąpi poprzez zweryfikowanie prawidłowości ich wykonania z opisem czynności i zleceniem oraz pomiarem powierzchni objętej zabiegiem (np. przy pomocy: dalmierza, taśmy mierniczej, GPS, itp).

(rozliczenie z dokładnością do dwóch miejsc po przecinku)

Nr	Kod czynności do rozliczenia	Kod czynn. / materiału do wyceny	Opis kodu czynności	Jednostka miary
236	WYW-GRZ	WYW-GRZ	Formowanie grzędy siewnej	AR

Standard technologii prac obejmuje:

- zawieszenie lub doczepienie sprzętu do ciągnika,
- regulację i drobne naprawy sprzętu,
- przemieszczenie części gleby ze ścieżek po których porusza się ciągnik,
- kultywatorowanie i wałowanie wywyższonej grzędy,
- oczyszczenie sprzętu oraz odstawienie go do miejsca postoju.

Uwagi:

- wymagane wymiary: wysokość wywyższenia ... mm (+/- 10%), szerokość grzędy ... mm (+/- 10%).

Procedura odbioru:

- odbiór prac nastąpi poprzez zweryfikowanie prawidłowości ich wykonania z opisem czynności i zleceniem oraz pomiarem powierzchni objętej zabiegiem (np. przy pomocy: dalmierza, taśmy mierniczej, GPS, itp) Sprawdzenie wysokości wywyższenia zostanie wykonane miarą prostopadle do podłoża.

(rozliczenie z dokładnością do dwóch miejsc po przecinku)

Nr	Kod czynności do rozliczenia	Kod czynn. / materiału do wyceny	Opis kodu czynności	Jednostka miary
237	OSŁ-ATM	OSŁ-ATM	Osłona szkółki przed ujemnymi wpływami atmosferycznymi	AR
238	OSŁ-REG	OSŁ-REG	Regulowanie położenia osłon	AR

Standard technologii prac obejmuje:

- zakładanie lub zdejmowanie osłon wraz z załadunkiem i dowozem z magazynu szkółki,
- czasowe odsłonięcie uprawy celem wykonania pielenia bądź oprysku i ponowne założenie łącznie z wbiciem haków lub podpór podtrzymujących,
- regulacja położenia osłon,

- wyniesienie oraz oczyszczenie osłon w miejscu składowania.

Uwagi:

- Zamawiający zapewnia następujące osłony: włóknina, siatki cieniujące, maty, słoma i inne materiały organiczne tj.

Procedura odbioru:

- odbiór prac nastąpi poprzez zweryfikowanie prawidłowości ich wykonania z opisem czynności i zleceniem oraz pomiarem powierzchni objętej zabiegiem (np. przy pomocy: dalmierza, taśmy mierniczej, GPS, itp).

(rozliczenie z dokładnością do dwóch miejsc po przecinku)

<i>Nr</i>	<i>Kod czynności do rozliczenia</i>	<i>Kod czynn. / materiału do wyceny</i>	<i>Opis kodu czynności</i>	<i>Jednostka miary</i>
239	POZ-P	POZ-P	Pozyskanie pędów, cięcie zrzesów, liczenie, wiązanie i dołowanie	TSZT

Standard technologii prac obejmuje:

- pozyskanie pędów,
- cięcie zrzesów,
- liczenie, wiązanie w pęczki,
- dołowanie lub zabezpieczenie przed przesychnaniem,
- uprzątnięcie odpadów.

Uwagi:

- pozyskanie pędów ... , w odległości ... km od szkółki. Pędy będą pozyskiwane z drzew ściętych i/lub krzewów stojących.

Procedura odbioru:

- odbiór prac nastąpi poprzez zweryfikowanie prawidłowości ich wykonania z opisem czynności i zleceniem oraz poprzez policzenie na reprezentatywnych próbach i odniesienie tej ilości do całości.

(rozliczenie z dokładnością do dwóch miejsc po przecinku)

<i>Nr</i>	<i>Kod czynności do rozliczenia</i>	<i>Kod czynn. / materiału do wyceny</i>	<i>Opis kodu czynności</i>	<i>Jednostka miary</i>
240	SZK-ZR	SZK-ZR	Szkółkowanie zrzesów lub wycinków korzeniowych	TSZT

Standard technologii prac obejmuje:

- poprawienie szpar,
- doniesienie lub dowóz materiału na powierzchnię szkółkowania,
- zabezpieczenie zrzesów przed przesychnaniem,
- szkółkowanie wraz z ubiciem gleby wokół zrzesów.

Uwagi:

- materiał zapewnia Zamawiający.

Procedura odbioru:

- odbiór prac nastąpi poprzez zweryfikowanie prawidłowości ich wykonania z opisem czynności i zleceniem oraz poprzez policzenie na reprezentatywnych próbach i odniesienie tej ilości do całości.

(rozliczenie z dokładnością do dwóch miejsc po przecinku)

Nr	Kod czynności do rozliczenia	Kod czynn. / materiału do wyceny	Opis kodu czynności	Jednostka miary
241	SZK-1R	SZK-1R	Szkółkowanie sadzonek do 1 roku z doniesieniem do miejsca szkółkowania	TSZT
242	SZK-1.5R	SZK-1.5R	Szkółkowanie sadzonek 1,5-rocznych z doniesieniem do miejsca szkółkowania	TSZT
243	SZK-WR	SZK-WR	Szkółkowanie sadzonek 2-3 latek z doniesieniem do miejsca szkółkowania	TSZT

Standard technologii prac obejmuje:

- ułożenie uprzednio przesortowanych sadzonek w skrzynkach,
- formowanie korzeni i zabezpieczenie ich przed wysychaniem,
- doniesienie lub dowóz sadzonek na powierzchnię szkółkowania,
- poprawienie szpary,
- szkółkowanie wraz z ubiciem gleby wokół sadzonek,
- wyrównanie gleby na międzyrzędach.

Uwagi:

- materiał zapewnia Zamawiający.

Procedura odbioru:

- odbiór prac nastąpi poprzez zweryfikowanie prawidłowości ich wykonania z opisem czynności i zleceniem oraz poprzez policzenie na reprezentatywnych próbach i odniesienie tej ilości do całości.

(rozliczenie z dokładnością do dwóch miejsc po przecinku)

Nr	Kod czynności do rozliczenia	Kod czynn. / materiału do wyceny	Opis kodu czynności	Jednostka miary
244	SZK-IC1	SZK-IC1 POM-SZIC1	Mechaniczne szkółkowanie siewek iglastych sadzarką jednorzędową	KMTR

245	SZK-IC2	SZK-IC2 POM-SZIC2	Mechaniczne szkółkowanie siewek iglastych sadzarką dwurzędową	KMTR
246	SZK-IC3	SZK-IC3 POM-SZIC3	Mechaniczne szkółkowanie siewek iglastych sadzarką trzyczędową	KMTR
247	SZK-IC5	SZK-IC5 POM-SZIC5	Mechaniczne szkółkowanie siewek iglastych sadzarką pięciorzędową	KMTR
248	SZK-LC1	SZK-LC1 POM-SZLC1	Mechaniczne szkółkowanie siewek liściastych sadzarką jednorzędową	KMTR
249	SZK-LC2	SZK-LC2 POM-SZLC2	Mechaniczne szkółkowanie siewek liściastych sadzarką dwurzędową	KMTR
250	SZK-LC3	SZK-LC3 POM-SZLC3	Mechaniczne szkółkowanie siewek liściastych sadzarką trzyczędową	KMTR
251	SZK-LC5	SZK-LC5 POM-SZLC5	Mechaniczne szkółkowanie siewek liściastych sadzarką pięciorzędową	KMTR

Standard technologii prac obejmuje:

- załadunek sadzonek do pojemników z zabezpieczeniem korzeni przed wysychaniem,
- doniesienie sadzonek do miejsca szkółkowania,
- przygotowanie sprzętu i odstawienie po zakończeniu pracy,
- sadzenie sadzarką zgodnie z m.in. instrukcją obsługi oraz zleceniem,
- sprawdzanie jakości sadzenia i na bieżąco poprawianie wadliwie posadzonych sadzonek.

Uwagi:

- materiał zapewnia Zamawiający.

Procedura odbioru:

- odbiór prac nastąpi poprzez zweryfikowanie prawidłowości ich wykonania z opisem czynności i zleceniem oraz poprzez określenie iloczynu długości przejazdu sadzarką podczas sadzenia i ilości posadzonych rzędów (taśmą, GPS).
(rozliczenie z dokładnością do dwóch miejsc po przecinku).

<i>Nr</i>	<i>Kod czynności do rozliczenia</i>	<i>Kod czynn. / materiału do wyceny</i>	<i>Opis kodu czynności</i>	<i>Jednostka miary</i>
252	WYJ 1R	WYJ-1IW, WYJ-1IR, SORT-1I, UKŁAD-1I lub DOŁ-1I), GODZ W1R, WYJ-1LW WYJ-1LR, SORT-1L, (UKŁAD-1L lub	Wyjęcie 1-latek	TSZT

		DOŁ-1L), GODZ W1R		
253	WYJ 2-3L	WYJ-2IW, WYJ-2IR SORT-2I, (UKŁAD-2I lub DOŁ-2I), GODZ 23L, WYJ-2LW, WYJ-2LR SORT-2L, (UKŁAD-2L lub DOŁ-2L), GODZ 23L,	Wyjęcie 2-3 latek	TSZT
254	WYJ 4-5L	WYJ-4IW, WYJ-4IR, SORT-4I, WYJ-4IS, (UKŁAD-4I lub DOŁ-4I), GODZ 45L, WYJ-4LW, WYJ-4LR, WYJ-4LS SORT-4L, (UKŁAD-4L lub DOŁ-4L), GODZ 45L	Wyjęcie materiału 4-5 letniego	TSZT
255	WYJ WFORM	WYJ-FORM, SORT-WIEL, DOŁ-WIEL, GODZ WF	Wyjęcie wielolatek drzew i krzewów do zadrzewień lub plantacji	TSZT

Standard technologii prac obejmuje:

- wyjęcie sadzonek z gleby po wcześniejszym wyoraniu lub bez wyorania,
- wybranie sadzonek z gleby,
- rozkruszenie bryłki ziemi,
- sortowanie, liczenie,
- wiązanie w pęczki z wyjątkiem sadzonek sosny jednorocznej,
- tymczasowe zabezpieczenie przed wysychaniem przez zadołowanie lub układanie do pojemników (skrzynek lub worków) wraz z doniesieniem lub dowozem do miejsca tymczasowego przechowywania tj. ... ,
- zebranie, załadunek i wywóz na wskazane miejsce odpadów sadzonek po sortowaniu, na odległość do km od szkółki oraz rozładunek,
- formowanie części nadziemnych sadzonek liściastych i iglastych,
- formowanie korzeni wielolatek drzew i krzewów do zadrzewień.

Uwagi:

- sadzonki należy sortować zgodnie z wymaganiami jakie powinien spełniać leśny materiał rozmnożeniowy lub zgodnie z wymaganiami odbiorcy.

Procedura odbioru:

- odbiór prac nastąpi poprzez zweryfikowanie prawidłowości ich wykonania z opisem czynności i zleceniem oraz poprzez policzenie na reprezentatywnych próbach i odniesienie tej ilości do całości.

(rozliczenie z dokładnością do dwóch miejsc po przecinku)

<i>Nr</i>	<i>Kod czynności do rozliczenia</i>	<i>Kod czynn. / materiału do wyceny</i>	<i>Opis kodu czynności</i>	<i>Jednostka miary</i>
256	DOŁ-1I	DOŁ-1I	Dołowanie sadzonek z doniesieniem do dołu - 1 latek iglastych	TSZT
257	DOŁ-1L	DOŁ-1L	Dołowanie sadzonek z doniesieniem do dołu - 1-latek liściastych	TSZT
258	DOŁ-2I	DOŁ-2I	Dołowanie sadzonek z doniesieniem do dołu - 2-3-latek iglastych	TSZT
259	DOŁ-2L	DOŁ-2L	Dołowanie sadzonek z doniesieniem do dołu - 2-3-latek liściastych	TSZT
260	DOŁ-4I	DOŁ-4I	Dołowanie sadzonek z doniesieniem do dołu - 4-5-latek iglastych	TSZT
261	DOŁ-4L	DOŁ-4L	Dołowanie sadzonek z doniesieniem do dołu - 4-5-latek liściastych	TSZT
262	DOŁ-WIEL	DOŁ-WIEL	Dołowanie sadzonek z doniesieniem do dołu - wielolatek drzew i krzewów do zadrzewień	TSZT

Standard technologii prac obejmuje:

- doniesienie sadzonek do dołu,
- dołowanie sadzonek w dole (również oziębionym),
- przykrycie dołu uprzednio przygotowanymi gałęziami lub matami na żerdziach.

Procedura odbioru:

- odbiór prac nastąpi poprzez zweryfikowanie prawidłowości ich wykonania z opisem czynności i zleceniem oraz poprzez policzenie na reprezentatywnych próbach i odniesienie tej ilości do całości.

(rozliczenie z dokładnością do dwóch miejsc po przecinku)

<i>Nr</i>	<i>Kod czynności do rozliczenia</i>	<i>Kod czynn. / materiału do wyceny</i>	<i>Opis kodu czynności</i>	<i>Jednostka miary</i>
263	PODK-WYN	PODK-WYN	Podkrzesywanie i formowanie drzewek do zadrzewień, wraz z wyniesieniem gałęzi	TSZT

Standard technologii prac obejmuje:

- obcięcie zbędnych gałęzi,
- zabezpieczenie preparatem ran po cięciu,
- wyniesienie gałęzi poza kwaterę.

Uwagi:

- preparat do zabezpieczenia ran zapewnia Zamawiający.

Procedura odbioru:

- odbiór prac nastąpi poprzez zweryfikowanie prawidłowości ich wykonania z opisem czynności i zleceniem oraz poprzez policzenie na reprezentatywnych próbach i odniesienie tej ilości do całości.

(rozliczenie z dokładnością do dwóch miejsc po przecinku)

<i>Nr</i>	<i>Kod czynności do rozliczenia</i>	<i>Kod czynn. / materiału do wyceny</i>	<i>Opis kodu czynności</i>	<i>Jednostka miary</i>
264	ŻEL-1	ŻEL-1	Żelowanie 1-latek	TSZT
265	ŻEL-2	ŻEL-2	Żelowanie 2-latek	TSZT
266	ŻEL-IL	ŻEL-IL	Żelowanie sadzonek pozostałych	TSZT

Standard technologii prac obejmuje:

- przygotowanie zawiesiny do żelowania,
- żelowanie korzeni,
- ułożenie w pojemnikach.

Uwagi:

- sprzęt i narzędzia niezbędne do wykonania zabiegu zapewnia Wykonawca.
- środek chemiczny i wodę zapewnia Zamawiający.
- Zamawiający wskazuje miejsce odbioru środka chemicznego ... km, zwrotu opakowań po środku chemicznym ... km oraz punkt poboru wody ... km.

Procedura odbioru:

- odbiór prac nastąpi poprzez zweryfikowanie prawidłowości ich wykonania z opisem czynności i zleceniem oraz poprzez policzenie na reprezentatywnych próbach i odniesienie tej ilości do całości.

(rozliczenie z dokładnością do dwóch miejsc po przecinku)

<i>Nr</i>	<i>Kod czynności do rozliczenia</i>	<i>Kod czynn. / materiału do wyceny</i>	<i>Opis kodu czynności</i>	<i>Jednostka miary</i>
267	ZAŁ-1	ZAŁ-1IL, ZAŁ-1LL, ZAŁ-1IP, ZAŁ-1LP	Załadunek lub rozładunek sadzonek - 1 latek	TSZT
268	ZAŁ-2	ZAŁ-2IL, ZAŁ-2LL, ZAŁ-2IP, ZAŁ-2LP	Załadunek lub rozładunek sadzonek - 2-3 latek	TSZT
269	ZAŁ-4	ZAŁ-4IL, ZAŁ-4LL	Załadunek lub rozładunek sadzonek - 4-5 latek	TSZT
270	ZAŁ-WIEL	ZAŁ-WIEL	- wieloletek drzew i krzewów do zadrzewień	TSZT

Standard technologii prac obejmuje:

- doniesienie sadzonek do środka transportowego lub miejsca tymczasowego przechowywania,
- ułożenie sadzonek na pojeździe lub w miejscu przechowywania,
- zabezpieczenie sadzonek przed przesychnieniem.

Procedura odbioru:

- odbiór prac nastąpi poprzez zweryfikowanie prawidłowości ich wykonania z opisem czynności i zleceniem oraz poprzez policzenie na reprezentatywnych próbach i odniesienie tej ilości do całości.

(rozliczenie z dokładnością do dwóch miejsc po przecinku)

<i>Nr</i>	<i>Kod czynności do rozliczenia</i>	<i>Kod czynn. / materiału do wyceny</i>	<i>Opis kodu czynności</i>	<i>Jednostka miary</i>
271	SIEW-DC	SIEW-DC	Siew nasion drobnych	AR
272	SIEW-GC	SIEW-GC	Siew nasion grubych	AR
273	SIEW DP	SIEW DP	Siew pełny nasion drobnych siewnikiem mechanicznie	AR
274	SIEW DCM	SIEW DCM	Siew częściowy nasion drobnych siewnikiem mechanicznie	AR

Standard technologii prac obejmuje:

- zaprawienie i doniesienie lub dowóz nasion na powierzchnię kwatery,
- ustalenie normy siewu i regulację siewnika,

- siew,
- przykrycie lub poprawienie przykrycia nasion,
- doczepianie siewnika, oczyszczenie sprzętu oraz odstawienie go do miejsca postoju.

Uwagi:

- materiał zapewnia Zamawiający.

Procedura odbioru:

- odbiór prac nastąpi poprzez zweryfikowanie prawidłowości ich wykonania z opisem czynności i zleceniem oraz pomiarem powierzchni objętej zabiegiem (np. przy pomocy: dalmierza, taśmy mierniczej, GPS, itp.).

(rozliczenie z dokładnością do dwóch miejsc po przecinku)

Nr	Kod czynności do rozliczenia	Kod czynn. / materiału do wyceny	Opis kodu czynności	Jednostka miary
275	SIEW-R	SIEW-R	Siew nasion	AR

Standard technologii prac obejmuje:

- zaprawienie i doniesienie lub dowóz nasion na powierzchnię kwatery,
- poprawienie rowków siewnych przygotowanych mechanicznie,
- siew nasion do gruntu,
- przykrycie nasion.

Uwagi:

- materiał zapewnia Zamawiający.

Procedura odbioru:

- odbiór prac nastąpi poprzez zweryfikowanie prawidłowości ich wykonania z opisem czynności i zleceniem oraz pomiarem powierzchni objętej zabiegiem (np. przy pomocy: dalmierza, taśmy mierniczej, GPS, itp.).

(rozliczenie z dokładnością do dwóch miejsc po przecinku)

Nr	Kod czynności do rozliczenia	Kod czynn. / materiału do wyceny	Opis kodu czynności	Jednostka miary
276	SIEW-S	SIEW-S	Siew nasion przy pomocy ręcznych siewników	AR

Standard technologii prac obejmuje:

- zaprawienie i doniesienie lub dowóz nasion na powierzchnię kwatery,
- ustalenie normy siewu i regulację siewnika,
- siew nasion do gruntu,
- przykrycie nasion.

Uwagi:

- materiał zapewnia Zamawiający.

Procedura odbioru:

- odbiór prac nastąpi poprzez zweryfikowanie prawidłowości ich wykonania z opisem czynności i zleceniem oraz pomiarem powierzchni objętej zabiegiem (np. przy pomocy: dalmierza, taśmy mierniczej, GPS, itp).
(rozliczenie z dokładnością do dwóch miejsc po przecinku)

<i>Nr</i>	<i>Kod czynności do rozliczenia</i>	<i>Kod czynn. / materiału do wyceny</i>	<i>Opis kodu czynności</i>	<i>Jednostka miary</i>
277	POZ-Ś	POZ-Ś	Pozyskanie ścióły do transportu	M ³ P
278	ZAŁ-Ś TR	ZAŁ-Ś TR	Załadunek i rozładunek materiału kompostowego (ścióły) wraz z transportem	M ³ P

Standard technologii prac obejmuje:

- dojazd Wykonawcy na powierzchnie roboczą wskazaną przez Zamawiającego w odległości do ... km od szkółki leśnej,
- odgarnięcie ścióły,
- zdarcie humusu do gleby mineralnej i ułożenie w pryzmy nadające się do załadunku,
- przykrycie odkrytej gleby mineralnej uprzednio zdartą ściółą,
- załadunek pozyskanego materiału kompostowego,
- transport na szkółkę leśną,
- rozładunek materiału kompostowego w miejsce wskazane przez Zamawiającego.

Procedura odbioru:

- odbiór prac nastąpi poprzez zweryfikowanie prawidłowości ich wykonania z opisem czynności i zleceniem oraz poprzez zmierzenie pryzmy materiału kompostowego przed jego rozrzuceniem przy pomocy taśmy mierniczej.
(rozliczenie z dokładnością do dwóch miejsc po przecinku)

<i>Nr</i>	<i>Kod czynności do rozliczenia</i>	<i>Kod czynn. / materiału do wyceny</i>	<i>Opis kodu czynności</i>	<i>Jednostka miary</i>
279	POZ-T	POZ-T	Pozyskanie materiałów na kompost wraz z ułożeniem do transportu – z torfu	M ³ P
280	POZ-Ł	POZ-Ł	Pozyskanie materiałów na kompost wraz z ułożeniem do transportu – z łubinu	M ³ P
281	ZAŁ-T	ZAŁ-T	Załadunek lub rozładunek materiału kompostowego – z torfu	M ³ P

282	ZAŁ-Ł	ZAŁ-Ł	Załadunek lub rozładunek materiału kompostowego – z łubinu	M ³ P
283	ZAŁ-KOMP	ZAŁ-KOMP	Załadunek kompostu na wozy lub przyczepy	M ³ P

Standard technologii prac obejmuje:

- dojazd Wykonawcy na powierzchnie roboczą wskazaną przez Zamawiającego w odległości do ... km od szkółki leśnej,
- wykopanie torfu lub pozyskanie łubinu,
- ułożenie zgromadzonego materiału w przyzmy oraz przygotowanie do transportu,
- doniesienie materiału kompostowego do środka transportowego lub miejsca tymczasowego przechowywania,
- ułożenie i zabezpieczenie materiału kompostowego na środku transportowym lub w miejscu przechowywania,
- załadunek pozyskanego materiału kompostowego,
- rozładunek materiału kompostowego w miejsce wskazane przez Zamawiającego.

Procedura odbioru:

- odbiór prac nastąpi poprzez zweryfikowanie prawidłowości ich wykonania z opisem czynności i zleceniem oraz poprzez zmierzenie materiału kompostowego w przyzmach przy pomocy taśmy mierniczej.

(rozliczenie z dokładnością do dwóch miejsc po przecinku)

<i>Nr</i>	<i>Kod czynności do rozliczenia</i>	<i>Kod czynn. / materiału do wyceny</i>	<i>Opis kodu czynności</i>	<i>Jednostka miary</i>
284	PRZE-KOMR	PRZE-KOMR	Jednorazowe ręczne przerobienie kompostu z wapnem lub nawozami mineralnymi	M ³ P
285	PRZES-R	PRZES-R	Przesiewanie kompostu wraz z doniesieniem i przestawieniem raf	M ³ P

Standard technologii prac obejmuje:

- doniesienie pojemnika z wapnem lub nawozem mineralnym do przyzmy kompostowej lub doniesienie i ustawienie metalowego sita rafa wraz z jego przestawieniem,
- przerobienie lub przesiewanie kompostu,
- zabezpieczenie przyzmy kompostowej,
- odstawienie sita.

Procedura odbioru:

- odbiór prac nastąpi poprzez zweryfikowanie prawidłowości ich wykonania z opisem czynności i zleceniem oraz poprzez zmierzenie materiału kompostowego w przyzmach przy pomocy taśmy mierniczej.

(rozliczenie z dokładnością do dwóch miejsc po przecinku)

<i>Nr</i>	<i>Kod czynności do rozliczenia</i>	<i>Kod czynn. / materiału do wyceny</i>	<i>Opis kodu czynności</i>	<i>Jednostka miary</i>
286	ROZS-SUBS	ROZS-SUBS	Rozsiewacz substratu SRS	AR

Standard technologii prac obejmuje:

- doczepienie sprzętu do ciągnika, regulacja sprzętu,
- dostarczenie kompostu, torfu lub substratu kompostowo-torfowego z magazynu szkółki na powierzchnię (załadunek, dowóz),
- napełnienie pojemnika roboczego kompostem, torfem lub substratem kompostowo-torfowym,
- mechaniczne rozkładanie kompostu, torfu lub substratu kompostowo-torfowego na grzędzie siewnej wraz z przemieszaniem z glebą przy użyciu rozsiewacza substratu,
- oczyszczenie sprzętu oraz odstawienie go do miejsca postoju,

Uwagi:

- materiał zapewnia Zamawiający.

Procedura odbioru:

- odbiór prac nastąpi poprzez zweryfikowanie prawidłowości ich wykonania z opisem czynności i zleceniem oraz pomiarem powierzchni objętej zabiegiem (np. przy pomocy: dalmierza, taśmy mierniczej, GPS, itp.).

(rozliczenie z dokładnością do dwóch miejsc po przecinku)

<i>Nr</i>	<i>Kod czynności do rozliczenia</i>	<i>Kod czynn. / materiału do wyceny</i>	<i>Opis kodu czynności</i>	<i>Jednostka miary</i>
287	GRAB-R	GRAB-R	Wygrabianie powierzchni z korzeni i pozostałości drzewnych	AR

Standard technologii prac obejmuje:

- zebranie z powierzchni kwatery (po orce i kultywacji) chwastów, korzeni kamieni itp.,
- usunięcie zebranego materiału poza powierzchnię kwatery,
- wyrównanie grabiami powierzchni przed siewem.

Procedura odbioru:

- odbiór prac nastąpi poprzez zweryfikowanie prawidłowości ich wykonania z opisem czynności i zleceniem oraz pomiarem powierzchni objętej zabiegiem (np. przy pomocy: dalmierza, taśmy mierniczej, GPS, itp.).

(rozliczenie z dokładnością do dwóch miejsc po przecinku)

<i>Nr</i>	<i>Kod czynności do rozliczenia</i>	<i>Kod czynn. / materiału do wyceny</i>	<i>Opis kodu czynności</i>	<i>Jednostka miary</i>
-----------	-------------------------------------	---	----------------------------	------------------------

288	SADZ-SW+D	SADZ-SW+D	Sadzenie wielolatek w szkółkach zadrzewieniowych wraz z ręcznym przygotowaniem dołków	TSZT
-----	-----------	-----------	---	------

Standard technologii prac obejmuje:

- doniesienie sadzonek,
- wykopanie dołka,
- sadzenie i ubicie gleby wokół sadzonek.

Procedura odbioru:

- odbiór prac nastąpi poprzez zweryfikowanie prawidłowości ich wykonania z opisem czynności i zleceniem oraz poprzez policzenie na reprezentatywnych próbach i odniesienie tej ilości do całości.

(rozliczenie z dokładnością do dwóch miejsc po przecinku)

<i>Nr</i>	<i>Kod czynności do rozliczenia</i>	<i>Kod czynn. / materiału do wyceny</i>	<i>Opis kodu czynności</i>	<i>Jednostka miary</i>
289	WIĄZ-PE	WIĄZ-PE	Wiązanie sadzonek w pęczki i etykietowanie	TSZT

Standard technologii prac obejmuje:

- liczenie sadzonek,
- wiązanie sadzonek w pęczki,
- etykietowanie oraz zabezpieczenie sadzonek (dołowanie).

Procedura odbioru:

- odbiór prac nastąpi poprzez zweryfikowanie prawidłowości ich wykonania z opisem czynności i zleceniem oraz poprzez policzenie na reprezentatywnych próbach i odniesienie tej ilości do całości.

(rozliczenie z dokładnością do dwóch miejsc po przecinku)

<i>Nr</i>	<i>Kod czynności do rozliczenia</i>	<i>Kod czynn. / materiału do wyceny</i>	<i>Opis kodu czynności</i>	<i>Jednostka miary</i>
290	GLEBOSZ	GLEBOSZ	Głęboszowanie na szkółce	AR

Standard technologii prac obejmuje:

- zawieszenie lub doczepienie sprzętu do ciągnika,
- regulację i drobne naprawy sprzętu,
- wykonanie zabiegu – uprawę gleby,
- oczyszczenie sprzętu oraz odstawienie go do miejsca postoju.

Procedura odbioru:

- odbiór prac nastąpi poprzez zweryfikowanie prawidłowości ich wykonania z opisem czynności i zleceniem oraz pomiarem powierzchni objętej zabiegiem (np. przy pomocy: dalmierza, taśmy mierniczej, GPS, itp).

(rozliczenie z dokładnością do dwóch miejsc po przecinku)

Nr	Kod czynności do rozliczenia	Kod czynn. / materiału do wyceny	Opis kodu czynności	Jednostka miary
291	WYOR-AK	WYOR-AK	Wyorywanie sadzonek ciągnikowym wyorywaczem aktywnym	AR

Standard technologii prac obejmuje:

- zawieszenie lub doczepienie sprzętu do ciągnika,
- regulację i drobne naprawy sprzętu,
- ostrzenie noża wyorywacza,
- wykonanie zabiegu – wyoranie sadzonek,
- oczyszczenie sprzętu oraz odstawienie go do miejsca postoju.

Procedura odbioru:

- odbiór prac nastąpi poprzez zweryfikowanie prawidłowości ich wykonania z opisem czynności i zleceniem oraz pomiarem powierzchni objętej zabiegiem (np. przy pomocy: dalmierza, taśmy mierniczej, GPS, itp).

(rozliczenie z dokładnością do dwóch miejsc po przecinku)

Nr	Kod czynności do rozliczenia	Kod czynn. / materiału do wyceny	Opis kodu czynności	Jednostka miary
292	KOSZ-ZIEL	KOSZ-ZIEL	Ścięcie i rozdrobnienie zielonek na ugorach	AR

Standard technologii prac obejmuje:

- ścięcie i rozdrobnienie zielonek na ugorze orkanem lub kosiarką bijakową.

Procedura odbioru:

- odbiór prac nastąpi poprzez zweryfikowanie prawidłowości ich wykonania z opisem czynności i zleceniem oraz pomiarem powierzchni objętej zabiegiem (np. przy pomocy: dalmierza, taśmy mierniczej, GPS, itp).

(rozliczenie z dokładnością do dwóch miejsc po przecinku)

Gospodarka szkółkarska w warunkach kontrolowanych

Prowadzona w namiotach foliowych i szklarniach oraz skrzyniach, inspektach, korytach, kasetach, doniczkach itp.

<i>Nr</i>	<i>Kod czynności do rozliczenia</i>	<i>Kod czynn. / materiału do wyceny</i>	<i>Opis kodu czynności</i>	<i>Jednostka miary</i>
293	PRZYG-SUB	PRZYG-SUB	Przygotowanie substratu	M ³ P
294	ZAŁ-SUB	ZAŁ-SUB	Załadunek lub rozładunek trocin lub substratu	M ³ P
295	PRZER-SUB	PRZER-SUB	Jednorazowe przerobienie substratu z wapnem lub nawozami	M ³ P
296	DOW-PIAS	DOW-PIAS	Dowóz piasku na powierzchnie i rozścielenie (jako warstwę filtrującą)	M ³ P

Standard technologii prac obejmuje:

- przygotowanie substratu do użycia,
- dostarczenie substratu z miejsca wskazanego przez Zamawiającego,
- załadunek lub rozładunek trocin lub substratu,
- dowóz taczkami piasku z miejsca wskazanego przez Zamawiającego,
- rozścielenie piasku jako warstwy filtrującej,
- przemieszanie składników substratu aż do momentu uzyskania jednolitego substratu.

Uwagi:

- materiał zapewnia Zamawiający.

Procedura odbioru:

- odbiór prac nastąpi poprzez zweryfikowanie prawidłowości ich wykonania z opisem czynności i zleceniem oraz poprzez zmierzenie materiału przed jego docelowym wykorzystaniem przy pomocy taśmy mierniczej.
(rozliczenie z dokładnością do dwóch miejsc po przecinku)

<i>Nr</i>	<i>Kod czynności do rozliczenia</i>	<i>Kod czynn. / materiału do wyceny</i>	<i>Opis kodu czynności</i>	<i>Jednostka miary</i>
297	UKŁ-SUB	UKŁ-SUB	Układanie warstwy substratu o grubości 15 cm	AR

Standard technologii prac obejmuje:

- dostarczenie substratu z miejsca wskazanego przez Zamawiającego,
- ułożenie nowej warstwy substratu o grubości ok. 15 cm w opróżnionych korytach,
- wyrównanie powierzchni,
- wałowanie powierzchni,
- wytyczenie kwater.

Uwagi:

- materiał zapewnia Zamawiający.

Procedura odbioru:

- odbiór prac nastąpi poprzez zweryfikowanie prawidłowości ich wykonania z opisem czynności i zleceniem oraz pomiarem powierzchni objętej zabiegiem (np. przy pomocy: dalmierza, taśmy mierniczej GPS itp.).
(rozliczenie z dokładnością do dwóch miejsc po przecinku)

<i>Nr</i>	<i>Kod czynności do rozliczenia</i>	<i>Kod czynn. / materiału do wyceny</i>	<i>Opis kodu czynności</i>	<i>Jednostka miary</i>
298	DEZ-OPR	DEZ-OPR	Dezynfekcja podłoża –opryski	AR

Standard technologii prac obejmuje:

- odbiór środków chemicznych z magazynu środków chemicznych,
- przygotowanie cieczy roboczej wg wskazań na etykiecie środka chemicznego oraz wskazań Zamawiającego,
- regulację opryskiwacza,
- bieżąca kontrola pracy opryskiwacza,
- opryskiwanie równomiernie podłoża,
- uprzążenie pojemników po środkach chemicznych,
- oczyszczenie wraz z myciem na wyznaczonym stanowisku sprzętu.

Uwagi:

- materiał zapewnia Zamawiający.

Procedura odbioru:

- odbiór prac nastąpi poprzez zweryfikowanie prawidłowości ich wykonania z opisem czynności i zleceniem oraz pomiarem powierzchni objętej zabiegiem (np. przy pomocy: dalmierza taśmy mierniczej GPS itp.).
(rozliczenie z dokładnością do dwóch miejsc po przecinku)

<i>Nr</i>	<i>Kod czynności do rozliczenia</i>	<i>Kod czynn. / materiału do wyceny</i>	<i>Opis kodu czynności</i>	<i>Jednostka miary</i>
299	ZEBR-SUB	ZEBR-SUB	Zebranie zużytego substratu z wywiezieniem	AR

Standard technologii prac obejmuje:

- zebranie substratu z kwater do gleby mineralnej,
- wywiezienie substratu w miejsce wskazane przez Zamawiającego.

Uwagi:

- materiał zapewnia Zamawiający.

Procedura odbioru:

- odbiór prac nastąpi poprzez zweryfikowanie prawidłowości ich wykonania z opisem czynności i zleceniem oraz pomiarem powierzchni objętej zabiegiem (np. przy pomocy: dalmierza taśmy mierniczej GPS itp.).

(rozliczenie z dokładnością do dwóch miejsc po przecinku)

Nr	Kod czynności do rozliczenia	Kod czynn. / materiału do wyceny	Opis kodu czynności	Jednostka miary
300	GRAB-WYR	GRAB-WYR	Grabienie i wyrównanie powierzchni przed obsiewem	AR

Standard technologii prac obejmuje:

- zebranie z kwater wszelkich chwastów, korzeni, kamieni itp.,
- usunięcie zebranego materiału poza powierzchnię kwatery w miejsce wskazane przez Zamawiającego,
- wyrównanie grabiami powierzchni przed siewem.

Procedura odbioru:

- odbiór prac nastąpi poprzez zweryfikowanie prawidłowości ich wykonania z opisem czynności i zleceniem oraz pomiarem powierzchni objętej zabiegiem (np. przy pomocy: dalmierza taśmy mierniczej GPS itp.).
- (rozliczenie z dokładnością do dwóch miejsc po przecinku)*

Nr	Kod czynności do rozliczenia	Kod czynn. / materiału do wyceny	Opis kodu czynności	Jednostka miary
301	WAŁ-FOL	WAŁ-FOL	Wałowanie	AR

Standard technologii prac obejmuje:

- dostarczenie walca z magazynu szkółki na powierzchnię wałowanej gleby,
- przygotowanie walca do pracy poprzez:
 - regulację i drobne naprawy sprzętu,
 - napełnienie wodą lub piaskiem,
- uwałowanie powierzchni gleby poprzez kilkukrotny przejazd wałem ręcznym,
- oczyszczenie walca,
- odstawienie walca do magazynu szkółki.

Procedura odbioru:

- odbiór prac nastąpi poprzez zweryfikowanie prawidłowości ich wykonania z opisem czynności i zleceniem oraz pomiarem powierzchni objętej zabiegiem (np. przy pomocy: dalmierza taśmy mierniczej GPS itp.).
- (rozliczenie z dokładnością do dwóch miejsc po przecinku)*

Nr	Kod czynności do rozliczenia	Kod czynn. / materiału do wyceny	Opis kodu czynności	Jednostka miary
302	ROŻŁ-SUB	ROŻŁ-SUB	Przygotowanie substratu do ponownego obsiewu	AR

Standard technologii prac obejmuje:

- wygrabienie i wywiezienie pozostałości po wyjętych sadzonkach w miejsce wskazane przez Zamawiającego,
- odkażanie i dezynfekcja podłoża,
- uzupełnienie warstwy substratu, wynikającego z ubytków po wyjęciu sadzonek ,
- dostarczenie substratu do uzupełnienia z przyzmy,
- przekopanie substratu,
- siew ręczny nawozów mineralnych,
- wyrównanie powierzchni,
- wałowanie,
- wytyczanie kwater.

Uwagi:

- materiał zapewnia Zamawiający.

Procedura odbioru:

- odbiór prac nastąpi poprzez zweryfikowanie prawidłowości ich wykonania z opisem czynności i zleceniem oraz pomiarem powierzchni objętej zabiegiem (np. przy pomocy: dalmierza, taśmy mierniczej GPS itp.).
(rozliczenie z dokładnością do dwóch miejsc po przecinku)

<i>Nr</i>	<i>Kod czynności do rozliczenia</i>	<i>Kod czynn. / materiału do wyceny</i>	<i>Opis kodu czynności</i>	<i>Jednostka miary</i>
303	WYC-RR	WYC-RR	Wyciskanie rzędów siewnych	AR

Standard technologii prac obejmuje:

- ręczne wyciskanie rzędów siewnych.

Uwagi:

- materiał zapewnia Zamawiający.

Procedura odbioru:

- odbiór prac nastąpi poprzez zweryfikowanie prawidłowości ich wykonania z opisem czynności i zleceniem oraz pomiarem powierzchni objętej zabiegiem lub policzeniem ilości szt. (przy pomocy: dalmierza taśmy mierniczej GPS itp.).
(rozliczenie z dokładnością do dwóch miejsc po przecinku)

<i>Nr</i>	<i>Kod czynności do rozliczenia</i>	<i>Kod czynn. / materiału do wyceny</i>	<i>Opis kodu czynności</i>	<i>Jednostka miary</i>
304	SIEW-CRC	SIEW-CRC	Siew nasion w rządki	AR
305	SIEW-PRC	SIEW-PRC	Siew nasion rzutem	AR

Standard technologii prac obejmuje:

- doniesienie i zaprawianie nasion,
- siew nasion,
- przykrycie nasion.

Uwagi:

- materiał zapewnia Zamawiający.

Procedura odbioru:

- odbiór prac nastąpi poprzez zweryfikowanie prawidłowości ich wykonania z opisem czynności i zleceniem oraz pomiarem powierzchni objętej zabiegiem (np. przy pomocy: dalmierza taśmy mierniczej GPS itp.).
(rozliczenie z dokładnością do dwóch miejsc po przecinku)

<i>Nr</i>	<i>Kod czynności do rozliczenia</i>	<i>Kod czynn. / materiału do wyceny</i>	<i>Opis kodu czynności</i>	<i>Jednostka miary</i>
306	PIEL-NAM	PIEL-NAM	Pielenie z wyniesieniem chwastów	AR

Standard technologii prac obejmuje:

- wrzucenie gleby narzędziami ręcznymi,
- ręczne usuwanie chwastów,
- wyniesienie ich w miejsce wskazane przez Zamawiającego.

Procedura odbioru:

- odbiór prac nastąpi poprzez zweryfikowanie prawidłowości ich wykonania ze zleceniem oraz obliczeniem powierzchni objętej zabiegiem.
(rozliczenie z dokładnością do dwóch miejsc po przecinku)

<i>Nr</i>	<i>Kod czynności do rozliczenia</i>	<i>Kod czynn. / materiału do wyceny</i>	<i>Opis kodu czynności</i>	<i>Jednostka miary</i>
307	PRZEZ-NAM	PRZEZ-NAM	Przerzedzanie siewów z pieleniem	AR

Standard technologii prac obejmuje:

- wrzucenie gleby narzędziami ręcznymi,
- ręczne usuwanie chwastów i przerywanie nadmiarów siewów,
- wyniesienie usuniętych roślin z powierzchni pielonej w miejsce wskazane przez Zamawiającego.

Procedura odbioru:

- odbiór prac nastąpi poprzez zweryfikowanie prawidłowości ich wykonania ze zleceniem oraz obliczeniem powierzchni objętej zabiegiem.
(rozliczenie z dokładnością do dwóch miejsc po przecinku)

<i>Nr</i>	<i>Kod czynności do rozliczenia</i>	<i>Kod czynn. / materiału do wyceny</i>	<i>Opis kodu czynności</i>	<i>Jednostka miary</i>
308	WYJ-1IN	WYJ-1IN	Wyjęcie, sortowanie, liczenie i zabezpieczenie do transportu – 1 latek iglastych	TSZT
309	WYJ-1LN	WYJ-1LN	Wyjęcie, sortowanie, liczenie i zabezpieczenie do transportu – 1 latek liściastych	TSZT
310	WYJ-1ZN	WYJ-1ZN	Wyjęcie, sortowanie, liczenie i zabezpieczenie do transportu – 1 latek zrzesów ukorzenionych	TSZT
311	WYJ-2IN	WYJ-2IN	Wyjęcie, sortowanie, liczenie i zabezpieczenie do transportu – 2-3 latek iglastych	TSZT
312	WYJ-2LN	WYJ-2LN	Wyjęcie, sortowanie, liczenie i zabezpieczenie do transportu – 2-3 latek liściastych	TSZT
313	WYJ-4IS	WYJ-4IS	Wyjęcie, sortowanie, liczenie i zabezpieczenie do transportu – 4-5 latek iglastych	TSZT
314	WYJ-4LS	WYJ-4LS	Wyjęcie, sortowanie, liczenie i zabezpieczenie do transportu – 4-5 latek liściastych	TSZT

Standard technologii prac obejmuje:

- wykopanie sadzonek z substratu (wyjęcie po wcześniejszym wyoraniu lub bez wyorania),
- wybranie sadzonek z substratu,
- rozkruszenie bryłki ziemi,
- wysortowanie i liczenie sadzonek spełniających określone parametry,
- tymczasowe zabezpieczenie przed wysychaniem przez zadołowanie lub układanie do pojemników (skrzynek lub worków),
- doniesienie do miejsca tymczasowego przechowywania, wskazanego przez Zamawiającego,
- zebranie i wywóz na wskazane miejsce odpadów sadzonek po sortowaniu,
- formowanie części nadziemnych sadzonek 2-3 letnich liściastych.

Uwagi:

- sadzonki należy sortować zgodnie z wymaganiami jakie powinien spełniać leśny materiał rozmnożeniowy lub zgodnie z wymaganiami odbiorcy.

Procedura odbioru:

- odbiór prac nastąpi poprzez zweryfikowanie prawidłowości ich wykonania ze zleceniem oraz poprzez policzenie na reprezentatywnych próbach i odniesienie tej ilości do całości. (rozliczenie z dokładnością do dwóch miejsc po przecinku)

<i>Nr</i>	<i>Kod czynności do rozliczenia</i>	<i>Kod czynn. / materiału do wyceny</i>	<i>Opis kodu czynności</i>	<i>Jednostka miary</i>
315	SZK-SIEW	SZK-SIEW	Szkółkowanie siewek do gruntu (substratu)	TSZT

Standard technologii prac obejmuje:

- doniesienie lub dowóz materiału na powierzchnię szkółkowania,
- szkółkowanie siewek wraz z ubiciem gleby wokół sadzonek.

Uwagi:

- materiał zapewnia Zamawiający.

Procedura odbioru:

- odbiór prac nastąpi poprzez zweryfikowanie prawidłowości ich wykonania z opisem czynności i zleceniem oraz poprzez policzenie na reprezentatywnych próbach i odniesienie tej ilości do całości.
(rozliczenie z dokładnością do dwóch miejsc po przecinku)

<i>Nr</i>	<i>Kod czynności do rozliczenia</i>	<i>Kod czynn. / materiału do wyceny</i>	<i>Opis kodu czynności</i>	<i>Jednostka miary</i>
316	SZK-NAPEŁ	SZK-NAPEŁ	Szkółkowanie 1-2 latek do doniczek, kaset itp. wraz z napełnieniem doniczek substratem	TSZT
317	SZK-NAPUK	SZK-NAPUK	Ukorzenianie do doniczek, kaset itp. z napełnieniem substratem	TSZT

Standard technologii prac obejmuje:

- doniesienie lub dowóz sadzonek na powierzchnię szkółkowania,
- napełnienie doniczek, kaset itp. substratem,
- przygotowanie zrzędów,
- wykonanie szpary,
- szkółkowanie,
- ukorzenienie zrzędów,
- ubicie substratu wokół sadzonek.

Uwagi:

- materiał zapewnia Zamawiający.

Procedura odbioru:

- odbiór prac nastąpi poprzez zweryfikowanie prawidłowości ich wykonania ze zleceniem oraz poprzez policzenie doniczek z zaszkółkowanymi sadzonkami.
(rozliczenie z dokładnością do 1 doniczki)

<i>Nr</i>	<i>Kod czynności do rozliczenia</i>	<i>Kod czynn. / materiału do wyceny</i>	<i>Opis kodu czynności</i>	<i>Jednostka miary</i>
318	NAP-DONSU	NAP-DONSU	Napełnienie doniczek, woreczków foliowych itp. substratem oraz ubicie	TSZT

Standard technologii prac obejmuje:

- przygotowanie i dowieszenie substratu do miejsca napełniania wskazanego przez Zamawiającego,
- napełnienie doniczek, woreczków itp. substratem,

- ubicie substratu,
- odniesienie doniczek, woreczków itp. do miejsca składowania wskazanego przez Zamawiającego.

Uwagi:

- materiał zapewnia Zamawiający.

Procedura odbioru:

- odbiór prac nastąpi poprzez zweryfikowanie prawidłowości ich wykonania ze zleceniem oraz poprzez policzenie napełnionych doniczek (woreczków).
(rozliczenie z dokładnością do 1 doniczki (woreczka))

<i>Nr</i>	<i>Kod czynności do rozliczenia</i>	<i>Kod czynn. / materiału do wyceny</i>	<i>Opis kodu czynności</i>	<i>Jednostka miary</i>
319	WYK-WORF	WYK-WORF	Wykonanie woreczków i cylindrów foliowych	TSZT

Standard technologii prac obejmuje:

- przygotowanie i dowieszenie materiałów potrzebnych do wykonania woreczków do miejsca woreczków (cylindrów),
- wykonanie woreczków (cylindrów) na sadzonki,
- odniesienie wykonanych woreczków na miejsce wskazane przez Zamawiającego.

Uwagi:

- materiał zapewnia Zamawiający.

Procedura odbioru:

- odbiór prac nastąpi poprzez zweryfikowanie prawidłowości ich wykonania ze zleceniem oraz poprzez policzenie napełnionych doniczek (woreczków).
(rozliczenie z dokładnością do 1 doniczki (woreczka))

<i>Nr</i>	<i>Kod czynności do rozliczenia</i>	<i>Kod czynn. / materiału do wyceny</i>	<i>Opis kodu czynności</i>	<i>Jednostka miary</i>
320	SIEW-DON	SIEW-DON	Siew do doniczek	M ²

Standard technologii prac obejmuje:

- doniesienie lub dowóz nasion na miejsce składowania doniczek,
- siew nasion do doniczek,
- przykrycie lub poprawienie przykrycia nasion,
- odniesienie zasianych doniczek w miejsce wskazane przez Zamawiającego.

Uwagi:

- materiał zapewnia Zamawiający.

Procedura odbioru:

- odbiór prac nastąpi poprzez zweryfikowanie prawidłowości ich wykonania ze zleceniem oraz poprzez policzenie wysianych doniczek.
(rozliczenie z dokładnością do 1 doniczki)

<i>Nr</i>	<i>Kod czynności do rozliczenia</i>	<i>Kod czynn. / materiału do wyceny</i>	<i>Opis kodu czynności</i>	<i>Jednostka miary</i>
321	PRZER-DON	PRZER-DON	Przerzedzanie siewów w doniczkach, kasetach itp.	M ²

Standard technologii prac obejmuje:

- ręczne przerywanie nadmiarów siewów z doniczek, kaset itp.,
- ręczne usuwanie chwastów z doniczek,
- wyniesienie (wywiezienie) usuniętych roślin i chwastów w miejsce wskazane przez Zamawiającego.

Uwagi:

- materiał zapewnia Zamawiający.

Procedura odbioru:

- odbiór prac nastąpi poprzez zweryfikowanie prawidłowości ich wykonania ze zleceniem oraz poprzez policzenie wysianych doniczek.
(rozliczenie z dokładnością do 1 doniczki)

<i>Nr</i>	<i>Kod czynności do rozliczenia</i>	<i>Kod czynn. / materiału do wyceny</i>	<i>Opis kodu czynności</i>	<i>Jednostka miary</i>
322	ZAŁ-DONT	ZAŁ-DONT	Załadunek pojemników z doniczkami, kasetami itp. na pojazd lub rozładunek i układanie w tunelu	TSZT

Standard technologii prac obejmuje:

- doniesienie doniczek, kaset itp. z sadzonkami do środka transportowego lub miejsca tymczasowego przechowywania,
- ułożenie doniczek, kaset itp. z sadzonkami na pojeździe lub w miejscu przechowywania,
- zabezpieczenie sadzonek przed przesychnieniem.

Procedura odbioru:

- odbiór prac nastąpi poprzez zweryfikowanie prawidłowości ich wykonania z opisem czynności i zleceniem oraz poprzez policzenie załadowanych (lub rozładowanych i ułożonych w tunelu) doniczek.
(rozliczenie z dokładnością do 1 doniczki)

<i>Nr</i>	<i>Kod czynności do rozliczenia</i>	<i>Kod czynn. / materiału do wyceny</i>	<i>Opis kodu czynności</i>	<i>Jednostka miary</i>
323	PRZER-K	PRZER-K	Przerabianie kompostu	M ³ P

Standard technologii prac obejmuje:

- zawieszenie lub doczepienie sprzętu do ciągnika,
- regulację i drobne naprawy sprzętu,
- mechaniczne wymieszanie składników kompostu (np. torfu, kory),
- ułożenie przerobionego kompostu w przyzmy,
- oczyszczenie sprzętu oraz odstawienie go do miejsca postoju.

Uwagi:

- materiał zapewnia Zamawiający.

Procedura odbioru:

- odbiór prac nastąpi poprzez zweryfikowanie prawidłowości ich wykonania z opisem czynności i zleceniem oraz poprzez zmierzenie materiału kompostowego w przyzmach przy pomocy taśmy mierniczej.

Gospodarka szkółkarska w szkółkach kontenerowych

Nr	<i>Kod czynności do rozliczenia</i>	<i>Kod czynn. / materiału do wyceny</i>	<i>Opis kodu czynności</i>	<i>Jednostka miary</i>
324	PRZ-MIKOR	PRZ-MIKOR	Przygotowanie mikoryzy	TSZT

Standard technologii prac obejmuje:

- wyjecie preparatu z opakowania,
- rozdrobnienie preparatu,
- wymieszanie z substratem.

Uwagi:

- materiał niezbędny do wykonania zabiegu zapewnia Zamawiający.

Procedura odbioru:

- odbiór prac nastąpi poprzez zweryfikowanie prawidłowości ich wykonania z opisem czynności i zleceniem oraz przeliczenie ilości napełnionych kontenerów.
(rozliczenie z dokładnością do dwóch miejsc po przecinku)

Nr	<i>Kod czynności do rozliczenia</i>	<i>Kod czynn. / materiału do wyceny</i>	<i>Opis kodu czynności</i>	<i>Jednostka miary</i>
325	NAP-KONT	NAP-KONT	Mechaniczne napełnianie kontenerów substratem na linii technologicznej	TSZT

Standard technologii prac obejmuje:

- uruchomienie poszczególnych modułów linii technologicznej do napełniania kontenerów,
- napełnienie mieszalnika substratu,
- podawanie pustych kontenerów na taśmociąg początkowy linii technologicznej,
- ustawienie i korekta ustawień podstawowych parametrów pracy linii technologicznej,
- bieżącą kontrolę jakości napełniania kontenerów na linii technologicznej,
- zdejmowanie napełnionych substratem kontenerów z podajnika taśmowego i układanie na paletach w stelażu lub na wózki transportowe do dalszego transportu do namiotów lub pola hodowlane,
- bieżące i końcowe (na zakończenie zmiany roboczej) porządkowanie stanowisk pracy i otoczenia linii technologicznej.

Uwagi:

- materiały i sprzęt niezbędny do wykonania zabiegu zapewnia Zamawiający.

Procedura odbioru:

- odbiór prac nastąpi poprzez zweryfikowanie prawidłowości ich wykonania z opisem czynności i zleceniem oraz przeliczenie ilości napełnionych kontenerów.
(rozliczenie z dokładnością do dwóch miejsc po przecinku)

<i>Nr</i>	<i>Kod czynności do rozliczenia</i>	<i>Kod czynn. / materiału do wyceny</i>	<i>Opis kodu czynności</i>	<i>Jednostka miary</i>
326	SKAR-DB	SKAR-DB	Ręczne obcięcie 1/3-1/4 wysokości żołędzia i odrzucenie porażonych nasion	T

Standard technologii prac obejmuje:

- ręczne obcięcie 1/3-1/4 wysokości żołędzia od strony przeciwległej do zarodka,
- zabezpieczenie w trakcie pracy nasion po skaryfikacji przed wysychaniem,
- odrzucenie żołędzi o widocznych nekrozach,
- wyniesienie pozostałości we wskazane miejsce,
- uprzątnięcie stanowiska pracy na koniec dnia roboczego.

Uwagi:

- materiały niezbędne do wykonania zabiegu zapewnia Zamawiający.

Procedura odbioru:

- odbiór prac nastąpi poprzez sprawdzenie prawidłowości i jakości wykonania prac z opisem czynności i zleceniem oraz obliczenie masy nasion dęba przeznaczonych do skaryfikacji.
(rozliczenie z dokładnością do dwóch miejsc po przecinku)

<i>Nr</i>	<i>Kod czynności do rozliczenia</i>	<i>Kod czynn. / materiału do wyceny</i>	<i>Opis kodu czynności</i>	<i>Jednostka miary</i>
327	WYB-NAS	WYB-NAS	Ręczne wybieranie podkiełkowanych nasion buka	H

Standard technologii prac obejmuje:

- wyniesienie skrzynek z nasionami buka z chłodni i przeniesienie do pomieszczenia, w którym wykonywane jest wybieranie nasion buka z kiełkiem,
- ręczne przebieranie i sortowanie nasion buka, z oddzieleniem nasion z widocznym (jak najmniejszym) kiełkiem,
- zabezpieczenie w trakcie pracy wybranych nasion z kiełkiem przed przesychnianiem,
- zważenie i wydanie wybranych nasion z kiełkiem do siewu lub przesypanie wybranych nasion z kiełkiem do uprzednio opisanych w sposób umożliwiający identyfikację nasion skrzynek,
- przeniesienie nasion bez widocznego kiełka do chłodni w celu dalszej stratyfikacji,
- wyniesienie pozostałości we wskazane przez Zamawiającego miejsce.

Uwagi:

- materiały niezbędne do wykonania zabiegu zapewnia Zamawiający.

Procedura odbioru:

- odbiór prac nastąpi poprzez sprawdzenie prawidłowości i jakości wykonania prac z opisem czynności i zleceniem oraz odnotowanie rzeczywistej liczby godzin wykonania danej pracy.
(rozliczenie z dokładnością do 1 godziny)

<i>Nr</i>	<i>Kod czynności do rozliczenia</i>	<i>Kod czynn. / materiału do wyceny</i>	<i>Opis kodu czynności</i>	<i>Jednostka miary</i>
328	SR-BK<400	SR-BK<400	Siew ręczny podkiełkowanych nasion Bk do kontenerów o zagęszczeniu cel do 400 sztuk na 1 m ²	TSZT
329	SR-BK>400	SR-BK>400	Siew ręczny podkiełkowanych nasion Bk do kontenerów o zagęszczeniu cel ponad 400 sztuk na 1 m ²	TSZT

Standard technologii prac obejmuje:

- doniesienie nasion do miejsca siewu,
- wyciśnięcie dołka siewnego,
- kontrolę stanu zdrowotnego kiełka,
- ręczny wysiew nasion do napełnionych cel w kontenerze,
- przykrycie wysianych nasion,
- wykonanie etykiety imiennej i oznakowanie nią obsianych kontenerów, w sposób określony przez Zamawiającego,
- ułożenie obsianych kontenerów na paletach, wózkach transportowych do dalszego transportu do namiotów i pola hodowlane lub bezpośrednio na podporach,
- uprzątnięcie stanowiska pracy.

Uwagi:

- materiał zapewnia Zamawiający.

Procedura odbioru:

- odbiór prac nastąpi poprzez sprawdzenie prawidłowości i jakości wykonania prac z opisem czynności i zleceniem oraz poprzez przeliczenie ilości napełnionych cel w kontenerach.
(rozliczenie z dokładnością do dwóch miejsc po przecinku)

<i>Nr</i>	<i>Kod czynności do rozliczenia</i>	<i>Kod czynn. / materiału do wyceny</i>	<i>Opis kodu czynności</i>	<i>Jednostka miary</i>
330	SR-DB<400	SR-DB<400	Siew ręczny nasion dębów, z uprzednim obcięciem 1/3-1/4 żołądzia, do kaset o zagęszczeniu cel do 400 sztuk na 1 m ²	TSZT
331	SR-DB>400	SR-DB>400	Siew ręczny nasion dębów, z uprzednim obcięciem 1/3-1/4 żołądzia, do kaset o zagęszczeniu cel ponad 400 sztuk na 1 m ²	TSZT

Standard technologii prac obejmuje:

- doniesienie nasion do miejsca siewu,
- obcięcie bezpośrednio przed siewem $\frac{1}{4}$ - $\frac{1}{3}$ żołądzia od strony przeciwległej do zarodka,
- kontrolę stanu zdrowotnego żołądzia w miejscu cięcia i segregacja pod względem zdrowotności,
- odrzucenie żołądki o widocznych nekrozach, zepsutych, spleśniałych itp.,
- wyciśnięcie dołka siewnego,
- ręczny wysiew nasion do napełnionych cel w kontenerze,
- przykrycie wysianych nasion,

- wykonanie etykiety imiennej i oznakowanie nią obsianych kontenerów, w sposób określony przez Zamawiającego,
- wyniesienie odpadów po cięciu żołądźi w wyznaczone przez Zamawiającego miejsce,
- ułożenie obsianych kontenerów na paletach, wózkach transportowych do dalszego transportu do namiotów i pola hodowlane lub bezpośrednio na podporach,
- uprzątnięcie stanowiska pracy.

Uwagi:

- materiał i niezbędne urządzenia zapewnia Zamawiający.

Procedura odbioru:

- odbiór prac nastąpi poprzez sprawdzenie prawidłowości i jakości wykonania prac z opisem czynności i zleceniem oraz poprzez przeliczenie ilości obsianych cel w kontenerach.
(rozliczenie z dokładnością do dwóch miejsc po przecinku)

<i>Nr</i>	<i>Kod czynności do rozliczenia</i>	<i>Kod czynn. / materiału do wyceny</i>	<i>Opis kodu czynności</i>	<i>Jednostka miary</i>
332	SR-SO<400	SR-SO<400	Ręczny siew nasion sosny, modrzewia, daglezi po 1-3 sztuk do kontenerów o zagęszczeniu cel do 400 sztuk na 1 m ²	TSZT
333	SR-OL<400	SR-OL<400	Ręczny siew nasion olszy do kontenerów o zagęszczeniu cel do 400 sztuk na 1 m ²	TSZT
334	SRBRZ<400	SRBRZ<400	Ręczny siew nasion brzozy do kontenerów o zagęszczeniu cel do 400 sztuk na 1 m ²	TSZT
335	SR-IN<400	SR-IN<400	Ręczny siew nasion lipy, grabu i innych gatunków po 2-4 szt. do kontenerów o zagęszczeniu cel do 400 sztuk na 1 m ²	TSZT
336	SR-OL>400	SR-OL>400	Ręczny siew nasion olszy do kontenerów o zagęszczeniu cel ponad 400 sztuk na 1 m ²	TSZT
337	SRBRZ>400	SRBRZ>400	Ręczny siew nasion brzozy do kontenerów o zagęszczeniu cel ponad 400 sztuk na 1 m ²	TSZT
338	SR-IN>400	SR-IN>400	Ręczny siew nasion lipy, grabu i innych gatunków po 2-4 szt. do kontenerów o zagęszczeniu cel ponad 400 sztuk na 1 m ²	TSZT
339	SR-SK<400	SR-SK<400	Ręczny wysiew skrzydlaków po 1-3szt do kontenerów o zagęszczeniu cel do 400 szt./m ²	TSZT
340	SR-SK>400	SR-SK>400	Ręczny wysiew skrzydlaków po 1-3szt do kontenerów o zagęszczeniu cel ponad 400 szt./m ²	TSZT

Standard technologii prac obejmuje:

- doniesienie nasion do miejsca siewu,
- wyciśnięcie dołka siewnego,

- ręczny wysiew nasion do napełnionych cel w kontenerze,
- przykrycie wysianych nasion,
- wykonanie etykiety imiennej i oznakowanie nią obsianych kontenerów, w sposób określony przez Zamawiającego,
- ułożenie obsianych kontenerów na paletach lub podporach,
- uprzątnięcie stanowiska pracy.

Uwagi:

- materiał i niezbędne urządzenia zapewnia Zamawiający.

Procedura odbioru:

- odbiór prac nastąpi poprzez sprawdzenie prawidłowości i jakości wykonania prac z opisem czynności i zleceniem oraz poprzez przeliczenie ilości obsianych cel w kontenerach.
(rozliczenie z dokładnością do dwóch miejsc po przecinku)

<i>Nr</i>	<i>Kod czynności do rozliczenia</i>	<i>Kod czynn. / materiału do wyceny</i>	<i>Opis kodu czynności</i>	<i>Jednostka miary</i>
341	SM-IG<400	SM-IG<400	Siew mechaniczny So, So.c, Św, Md – do kontenerów o zagęszczeniu cel do 400 szt./m ²	TSZT
342	SM-IG>400	SM-IG>400	Siew mechaniczny So, So.c, Św, Md – do kontenerów o zagęszczeniu cel ponad 400 szt./m ²	TSZT
343	SM-DB<400	SM-DB<400	Siew mechaniczny Db – do kontenerów o zagęszczeniu cel do 400 szt./m ²	TSZT
344	SM-BK<400	SM-BK<400	Siew mechaniczny Bk – do kontenerów o zagęszczeniu cel do 400 szt./m ²	TSZT
345	SM-IN<400	SM-IN<400	Siew mechaniczny innych gat. – do kontenerów o zagęszczeniu cel do 400 szt./m ²	TSZT

Standard technologii prac obejmuje:

- uruchomienie poszczególnych modułów linii technologicznej do napełniania kontenerów,
- napełnienie mieszalnika substratu oraz siewnika,
- podawanie pustych kontenerów na taśmociąg początkowy linii technologicznej,
- ustawienie i korekta ustawień podstawowych parametrów pracy linii technologicznej i siewnika,
- bieżącą kontrolę jakości napełniania kontenerów na linii technologicznej,
- bieżącą kontrolę pracy siewnika i prawidłowości siewu oraz bieżące uzupełnianie zasobnika siewnika w nasiona,
- ewentualne uzupełnienie cel nasionami,
- opróżnienie zasobnika nasion i siewnika po zakończeniu partii siewu,
- zdejmowanie obsianych kontenerów z podajnika taśmowego i układanie na paletach w stelażu lub na wózki transportowe do dalszego transportu do namiotów i pola hodowlane,
- bieżące i końcowe (na zakończenie zmiany roboczej) porządkowanie stanowisk pracy i otoczenia linii technologicznej.

Uwagi:

- materiał i niezbędne urządzenia zapewnia Zamawiający.

Procedura odbioru:

- odbiór prac nastąpi poprzez sprawdzenie prawidłowości i jakości wykonania prac z opisem czynności i zleceniem oraz poprzez przeliczenie ilości obsianych cel w kontenerach.
(rozliczenie z dokładnością do dwóch miejsc po przecinku)

<i>Nr</i>	<i>Kod czynności do rozliczenia</i>	<i>Kod czynn. / materiału do wyceny</i>	<i>Opis kodu czynności</i>	<i>Jednostka miary</i>
346	SZM-N<400	SZM-N<400	Siew zmechanizowany So,Św, Md przy pomocy siewnika bębnowego o napędzie ręcznym lub elektrycznym do kontenerów o zagęszczeniu cel do 400 szt./m2	TSZT
347	SZM-N>400	SZM-N>400	Siew zmechanizowany So, Św, Md przy pomocy siewnika bębnowego o napędzie ręcznym lub elektrycznym – do kontenerów o zagęszczeniu cel ponad 400 szt./m2	TSZT

Standard technologii prac obejmuje:

- uruchomienie i regulacja ustawień pracy siewnika,
- podawanie napełnionych kontenerów na taśmociąg podajnika siewnika,
- siew nasion do napełnionych kontenerów przy pomocy siewnika bębnowego o napędzie ręcznym lub elektrycznym,
- bieżącą kontrolę pracy siewnika i prawidłowości siewu,
- uzupełnianie nasion w zasobniku siewnika,
- opróżnienie zasobnika nasion i siewnika po zakończeniu siewu partii nasion,
- ręczne lub mechaniczne przykrycie siewów perlitem,
- odstawienie obsianych kontenerów na stelaże, na wózki transportowe do dalszego transportu do namiotów i pola hodowlane,
- bieżące i końcowe (na zakończenie zmiany roboczej) porządkowanie stanowiska pracy.

Uwagi:

- materiał i niezbędne urządzenia zapewnia Zamawiający.

Procedura odbioru:

- odbiór prac nastąpi poprzez sprawdzenie prawidłowości i jakości wykonania prac z opisem czynności i zleceniem oraz poprzez przeliczenie ilości obsianych cel w kontenerach.
(rozliczenie z dokładnością do dwóch miejsc po przecinku)

<i>Nr</i>	<i>Kod czynności do rozliczenia</i>	<i>Kod czynn. / materiału do wyceny</i>	<i>Opis kodu czynności</i>	<i>Jednostka miary</i>
348	PIEL-KON1	PIEL-KON1 GODZ P1	Pielenie chwastów w kontenerach o zagęszczeniu cel do 400 szt./m2	M ²
349	PIEL-KON2	PIEL-KON2 GODZ P2	Pielenie chwastów w kontenerach o zagęszczeniu cel ponad 400 szt./m2	M ²

Standard technologii prac obejmuje:

- wyrwanie chwastów i ich wyniesienie w wyznaczone przez Zamawiającego miejsce,
- przenoszenie/przesuwanie kontenerów w celu dotarcia do wszystkich kontenerów,
- ułożenie wypielonych kontenerów na paletach,
- uprzątnięcie stanowiska pracy.

Procedura odbioru:

- odbiór prac nastąpi poprzez zweryfikowanie prawidłowości ich wykonania z opisem czynności i zleceniem oraz obliczenie powierzchni objętej zabiegiem (np. przeliczenie kontenerów).
(rozliczenie z dokładnością do dwóch miejsc po przecinku)

Nr	Kod czynności do rozliczenia	Kod czynn. / materiału do wyceny	Opis kodu czynności	Jednostka miary
350	PRZ-R<400	PRZ-R<400 GODZ PRZ1	Przerywanie nadmiernych ilości siewek So, Św, Md, Dg w kontenerach o zagęszczeniu cel do 400 sztuk na 1 m ²	TSZT
351	PRZ-R>400	PRZ-R>400 GODZ PRZ2	Przerywanie nadmiernych ilości siewek So, Św, Md, Dg w kontenerach o zagęszczeniu cel ponad 400 sztuk na 1 m ²	TSZT
352	PRZ-OL-1	PRZ-OL-1	Przerywanie nadmiernych ilości siewek Ol w kontenerach o zagęszczeniu cel do 400 sztuk na 1 m ²	TSZT
353	PRZ-OL-2	PRZ-OL-2	Przerywanie nadmiernych ilości siewek Ol w kontenerach o zagęszczeniu cel ponad 400 sztuk na 1 m ²	TSZT
354	PRZ-BRZ-1	PRZ-BRZ-1	Przerywanie nadmiernych ilości siewek Brz w kontenerach o zagęszczeniu cel do 400 sztuk na 1 m ²	TSZT
355	PRZ-BRZ-2	PRZ-BRZ-2	Przerywanie nadmiernych ilości siewek Brz w kontenerach o zagęszczeniu cel ponad 400 sztuk na 1 m ²	TSZT
356	PRZ-IN-1	PRZ-IN-1	Przerywanie nadmiernych ilości siewek innych gat. w kontenerach o zagęszczeniu cel do 400 sztuk na 1 m ²	TSZT
357	PRZ-IN-2	PRZ-IN-2	Przerywanie nadmiernych ilości siewek innych gat. w kontenerach o zagęszczeniu cel ponad 400 sztuk na 1 m ²	TSZT

Standard technologii prac obejmuje:

- wyjęcie, wyrwanie lub wycięcie nadmiarowych siewek w każdej pojedynczej celi,
- w razie potrzeby uzupełnienie/przepikowanie siewek do pustych cel,
- przenoszenie/przesuwanie kontenerów w celu dotarcia do wszystkich kontenerów,
- wykonanie etykiety imiennej i oznakowanie nią obsianych kontenerów, w sposób określony przez Zamawiającego,

- wyniesienie wyrwanych siewek w wyznaczone miejsce,
- uprzątnięcie stanowiska pracy.

Procedura odbioru:

- odbiór prac nastąpi poprzez zweryfikowanie prawidłowości i jakości wykonania prac z opisem czynności i zleceniem oraz policzenie cel w których pozostała jedna siewka.
(rozliczenie z dokładnością do dwóch miejsc po przecinku)

<i>Nr</i>	<i>Kod czynności do rozliczenia</i>	<i>Kod czynn. / materiału do wyceny</i>	<i>Opis kodu czynności</i>	<i>Jednostka miary</i>
358	SZK-KONTM	SZK-KONTM	Zmechanizowane szkółkowanie sadzonek z odkrytym systemem korzeniowym do kontenerów o zagęszczeniu cel do 400 szt./m2	TSZT

Standard technologii prac obejmuje:

- doniesienie sadzonek na halę produkcyjną,
- formowanie systemu korzeniowego sekatorem i umieszczenie sadzonek w nakładkach do szkółkowania,
- napełnienie substratem kaset z umieszczonymi w nich sadzonkami z wykorzystaniem linii do szkółkowania,
- uzupełnienie ewentualnych braków sadzonek,
- ułożenie kaset na wózku transportowym.

Uwagi:

- materiał i niezbędne urządzenia zapewnia Zamawiający.

Procedura odbioru:

- odbiór prac nastąpi poprzez doraźną kontrolę jakości prac oraz obliczenie ilości zaszkółkowanych sadzonek.

<i>Nr</i>	<i>Kod czynności do rozliczenia</i>	<i>Kod czynn. / materiału do wyceny</i>	<i>Opis kodu czynności</i>	<i>Jednostka miary</i>
359	SZK-KONTR	SZK-KONTR	Ręczne szkółkowanie sadzonek do kontenerów o zagęszczeniu cel do 400 szt./m2	TSZT

Standard technologii prac obejmuje:

- uruchomienie poszczególnych modułów linii technologicznej do napełniania kontenerów i szkółkowania,
- podawanie pustych kontenerów na taśmociąg początkowy linii technologicznej,
- ustawienie i korekta ustawień podstawowych parametrów pracy linii technologicznej,
- kontrolę jakości napełniania kontenerów,
- doniesienie kontenerów z sadzonkami przeznaczonymi do szkółkowania do stanowiska roboczego na linii technologicznej,
- zdjęcie z podajnika rolkowego napełnionych substratem kontenerów z wyciśniętymi otworami na sadzonki,

- wyjęcie sadzonek spełniających określone parametry z pierwotnego kontenera i szkółkowanie do kontenera docelowego,
- ręczne zagęszczenie substratu wokół zaszkołkowanych sadzonek,
- odłożenie kontenera z zaszkołkowanymi sadzonkami na taśmociąg,
- zdejmowanie kontenerów z zaszkołkowanymi sadzonkami z podajnika rolkowego i układanie na paletach w stelażu na wózki transportowe do dalszego transportu do namiotów i pola hodowlane,
- opróżnienie pierwotnie obsianych kontenerów z pozostałości sadzonek i substratu,
- ułożenie pustych kontenerów po sadzonkach na palecie,
- bieżące i końcowe (na zakończenie zmiany roboczej) porządkowanie stanowisk pracy i otoczenia linii technologicznej.

Uwagi:

- materiał i niezbędne urządzenia zapewnia Zamawiający.

Procedura odbioru:

- odbiór prac nastąpi poprzez zweryfikowanie prawidłowości i jakości wykonania prac z opisem czynności i zleceniem oraz policzenie zaszkołkowanych sadzonek.

<i>Nr</i>	<i>Kod czynności do rozliczenia</i>	<i>Kod czynn. / materiału do wyceny</i>	<i>Opis kodu czynności</i>	<i>Jednostka miary</i>
360	SORT-KON1	SORT-KON1 GODZ SOR1	Sortowanie sadzonek wszystkich gatunków w kontenerach o zagęszczeniu cel do 400 szt./m ²	TSZT
361	SORT-KON2	SORT-KON2 GODZ SOR2	Sortowanie sadzonek wszystkich gatunków w kontenerach o zagęszczeniu cel powyżej 400 szt./m ²	TSZT

Standard technologii prac obejmuje:

- wysortowanie sadzonek spełniających określone parametry,
- przełożenie wysortowanych sadzonek do kontenerów lub innych pojemników,
- ułożenie kontenerów lub innych pojemników z wysortowanymi sadzonkami na paletach lub podłożu,
- wyrzucenie pozostałych sadzonek pozaklasowych do pojemnika wraz z opróżnieniem kontenerów hodowlanych z resztek substratu i ułożenie ich na paletach,
- uporządkowanie miejsca sortowania.

Procedura odbioru:

- odbiór prac nastąpi poprzez zweryfikowanie prawidłowości i jakości wykonania prac z opisem czynności i zleceniem oraz policzenie wysortowanych sadzonek.

<i>Nr</i>	<i>Kod czynności do rozliczenia</i>	<i>Kod czynn. / materiału do wyceny</i>	<i>Opis kodu czynności</i>	<i>Jednostka miary</i>
362	ZEST-KON	ZES-KON<8 ZES-KON>9	Zestawianie wszystkich rodzajów kontenerów z sadzonkami wszystkich gatunków na ziemię na okres zimowy	TSZT

Standard technologii prac obejmuje:

- zdjęcie kontenerów z sadzonkami z palet,
- ściśle ułożenie kontenerów na podłożu,
- osłonięcie skrajnych kontenerów materiałem izolacyjnym,
- wyniesienie i ułożenie pustych palet (podpór),
- oznaczenie partii sadzonek tabliczkami szkółkarskimi,
- uporządkowanie powierzchni.

Uwagi:

- materiał i niezbędne urządzenia zapewnia Zamawiający.

Procedura odbioru:

- odbiór prac nastąpi poprzez zweryfikowanie prawidłowości i jakości wykonania prac z opisem czynności i zleceniem oraz policzenie ilości zdjętych i ułożonych na podłożu kontenerów.
(rozliczenie z dokładnością do dwóch miejsc po przecinku)

<i>Nr</i>	<i>Kod czynności do rozliczenia</i>	<i>Kod czynn. / materiału do wyceny</i>	<i>Opis kodu czynności</i>	<i>Jednostka miary</i>
363	UKŁ-KONT	UKŁ-KONT	Układanie wiosną wszystkich rodzajów kontenerów z sadzonkami wszystkich gatunków zdjętych na ziemię na okres zimowy na paletach (podporach)	TSZT

Standard technologii prac obejmuje:

- zdjęcie i ułożenie osłony skrajnych kontenerów,
- doniesienie pustych palet (podpór) ,
- ułożenie kontenerów z sadzonkami na paletach (podporach),
- uporządkowanie powierzchni.

Uwagi:

- materiał i niezbędne urządzenia zapewnia Zamawiający.

Procedura odbioru:

- odbiór prac nastąpi poprzez zweryfikowanie prawidłowości i jakości wykonania prac z opisem czynności i zleceniem oraz policzenie ilości ułożonych na paletach kontenerów z sadzonkami.
(rozliczenie z dokładnością do dwóch miejsc po przecinku)

<i>Nr</i>	<i>Kod czynności do rozliczenia</i>	<i>Kod czynn. / materiału do wyceny</i>	<i>Opis kodu czynności</i>	<i>Jednostka miary</i>
364	ZAB-REPSZ	ZAB-REPSZ	Zabezpieczenie repelentem w formie emulsji sadzonek (SO, ŚW, BK, MD i innych) we wszystkich rodzajach kontenerów na szkółce	TSZT

Standard technologii prac obejmuje:

- przygotowanie i rozmieszanie repelentu oraz doniesienie do miejsca stosowania,
- przygotowanie i doniesienie szczotek do rozprowadzania repelentu po sadzonkach,

- ręczne smarowanie wyznaczonej partii sadzonek repelentem,
- przenoszenie/przesuwanie kontenerów w celu dotarcia do wszystkich kontenerów
- prawidłowe ułożenie kontenerów z zabezpieczonymi repelentem sadzonkami na paletach,
- doniesienie pustych opakowań po repelentach w wyznaczone miejsce,
- uporządkowanie miejsca pracy i zabezpieczenie szczołek przed zaschnięciem.

Uwagi:

- materiał i niezbędne urządzenia zapewnia Zamawiający.

Procedura odbioru:

- odbiór prac nastąpi poprzez zweryfikowanie prawidłowości i jakości wykonania prac z opisem czynności i zleceniem oraz policzenie kontenerów z zabezpieczonymi repelentem sadzonkami.

<i>Nr</i>	<i>Kod czynności do rozliczenia</i>	<i>Kod czynn. / materiału do wyceny</i>	<i>Opis kodu czynności</i>	<i>Jednostka miary</i>
365	MYC-KONT	MYC-KONT	Mycie i dezynfekcja kontenerów	TSZT

Standard technologii prac obejmuje:

- uruchomienie modułów linii technologicznej do mycia i dezynfekcji kontenerów,
- dowieszenie kontenerów,
- segregacja kontenerów, odkładanie w miejsce wyznaczone przez Zamawiającego kontenerów nie nadających się do dalszego użytkowania,
- bieżąca kontrola nad przebiegiem pracy,
- odbieranie umytych kontenerów i układanie na paletach w stelażu lub na wózki transportowe,
- przeniesienie/ przewóz uszkodzonych kontenerów w wyznaczone przez Zamawiającego miejsce,
- bieżące i końcowe porządkowanie stanowisk pracy i otoczenia linii technologicznej.

Uwagi:

- materiał i niezbędne urządzenia zapewnia Zamawiający.

Procedura odbioru:

- odbiór prac nastąpi poprzez zweryfikowanie prawidłowości i jakości wykonania prac z opisem czynności i zleceniem oraz policzenie kontenerów dostarczonych do mycia.
(rozliczenie z dokładnością do dwóch miejsc po przecinku)

<i>Nr</i>	<i>Kod czynności do rozliczenia</i>	<i>Kod czynn. / materiału do wyceny</i>	<i>Opis kodu czynności</i>	<i>Jednostka miary</i>
366	PROD.SUBS	PROD.SUBS	Produkcja substratów	M ³

Standard technologii prac obejmuje:

- uruchomienie poszczególnych modułów linii technologicznej do produkcji substratów (owijarka, pakowarka, rozdrabniacz torfu, suszarnia dolomitu, linia produkcyjna, podajnik worków z substratem),

- rozpakowanie big bali z torfem,
- złożenie folii opakowaniowej, palet drewnianych i innych odpadów we wskazanym miejscu,
- obsługę urządzeń linii produkcyjnej,
- obsługę pakowarki (pakowanie substratu do worków PE), nakładanie worków na gardziel zasypową i zaszywanie napełnionych substratem worków,
- układanie napełnionych substratem worków na paletach drewnianych,
- obsługa owijarki podczas owijania palet z substratem,
- spinanie worków na paletach taśmą ściągającą,
- donoszenie i uzupełnianie komponentów substratu w zasobnikach linii technologicznej (perlit, wermikulit, nawozy),
- donoszenie pustych worków do pakowarki,
- donoszenie i uzupełnianie dolomitu mielonego w urządzeniu susząco-dozującym,
- donoszenie folii stretch, taśmy spinającej, zszywek do worków,
- pomiary kontrolne dozowania komponentów substratu i ilości substratu w workach,
- ważenie i etykietowanie wyprodukowanych palet z substratem,
- bieżące i końcowe (na zakończenie zmiany roboczej) porządkowanie stanowisk pracy i otoczenia linii technologicznej.

Uwagi:

- materiał i niezbędne urządzenia zapewnia Zamawiający.

Procedura odbioru:

- odbiór prac nastąpi poprzez zweryfikowanie prawidłowości i jakości wykonania prac z opisem czynności i zleceniem oraz policzenie ilości wyprodukowanego substratu.
(rozliczenie z dokładnością do jednego miejsca po przecinku)

Nasiennictwo i selekcja

Prace obejmują zbiór nasion i szyszek z drzew ściętych i stojących z bazy własnej lub udostępnionej, przygotowanie nasion do siewu, liczenie szyszek i zawiązek, oznakowanie i poprawianie oznakowania drzewostanów nasiennych i zachowawczych, plantacji nasiennych, plantacyjnych upraw nasiennych.

<i>Nr</i>	<i>Kod czynności do rozliczenia</i>	<i>Kod czynn. / materiału do wyceny</i>	<i>Opis kodu czynności</i>	<i>Jednostka miary</i>
367	N-ZSGDNSO	N-ZSGDNSO	Zbiór szyszek z gospodarczych drzewostanów nasiennych sosnowych	KG
368	N-ZSGDNŚW	N-ZSGDNŚW	Zbiór szyszek z gospodarczych drzewostanów nasiennych świerkowych	KG
369	N-ZSGDNMD	N-ZSGDNMD	Zbiór szyszek z drzewostanów nasiennych modrzewiowych	KG
370	N-ZSGDNPO	N-ZSGDNPO	Zbiór szyszek z pozostałych drzewostanów nasiennych	KG

Standard technologii prac obejmuje:

- zbiór szyszek pod nadzorem Zamawiającego z drzew ściętych na zrębach w drzewostanach nasiennych,
- szyszki należy zbierać do worków i dostarczyć do ... ; zbierany materiał musi być czysty, bez gałązek i igieł.

Uwagi:

- przewidywane ilości szyszek i miejsce zbioru zawiera załącznik nr ... do SWZ,
- worki zapewnia Zamawiający.

Procedura odbioru:

- odbiór prac nastąpi poprzez dokonanie weryfikacji prawidłowego ich wykonania z opisem czynności i zleceniem oraz poprzez zważenie zebranych szyszek.

(rozliczenie z dokładnością do 1 KG z zaokrągleniem w dół)

<i>Nr</i>	<i>Kod czynności do rozliczenia</i>	<i>Kod czynn. / materiału do wyceny</i>	<i>Opis kodu czynności</i>	<i>Jednostka miary</i>
371	N-ZSDNSO	N-ZSDNSO	Zbiór szyszek z drzewostanów nasiennych sosnowych	KG
372	N-ZSDNŚW	N-ZSDNŚW	Zbiór szyszek z drzewostanów nasiennych świerkowych	KG

373	N-ZSDNMD	N-ZSDNMD	Zbiór szyszek z drzewostanów nasiennych modrzewiowych	KG
374	N-ZSDNJD	N-ZSDNJD	Zbiór szyszek z drzewostanów nasiennych jodłowych	KG
375	N-ZSDMSO	N-ZSDMSO	Zbiór szyszek z drzew matecznych sosnowych	KG
376	N-ZSDMŚW	N-ZSDMŚW	Zbiór szyszek z drzew matecznych świerkowych	KG
377	N-ZSDMMD	N-ZSDMMD	Zbiór szyszek z drzew matecznych modrzewiowych	KG
378	N-ZSDMJD	N-ZSDMJD	Zbiór szyszek z drzew matecznych jodłowych	KG
379	N-ZSPNSO	N-ZSPNSO	Zbiór szyszek z plantacji nasiennych sosnowych	KG
380	N-ZSPNŚW	N-ZSPNŚW	Zbiór szyszek z plantacji nasiennych świerkowych	KG
381	N-ZSPNMD	N-ZSPNMD	Zbiór szyszek z plantacji nasiennych modrzewiowych	KG
382	N-ZSPNJD	N-ZSPNJD	Zbiór szyszek z plantacji nasiennych jodłowych	KG
383	N-ZSPUNSO	N-ZSPUNSO	Zbiór szyszek z plantacyjnej uprawy nasiennej sosnowej	KG
384	N-ZSPUNŚW	N-ZSPUNŚW	Zbiór szyszek z plantacyjnej uprawy nasiennej świerkowej	KG
385	N-ZSPUNMD	N-ZSPUNMD	Zbiór szyszek z plantacyjnej uprawy nasiennej modrzewiowej	KG
386	N-ZSPUNJD	N-ZSPUNJD	Zbiór szyszek z plantacyjnej uprawy nasiennej jodłowej	KG
387	ZB-OCENA	ZB-OCENA	Prognostyczny zbiór szyszek z drzew stojących	SZT

Standard technologii prac obejmuje:

- zbiór szyszek ze wskazanych drzew stojących przy użyciu wysięgnika, drabinek, ciągnika z platformą lub innych urządzeń specjalistycznych.

Uwagi:

- osoby wykonujące zbiór muszą posiadać odpowiednie badania lekarskie oraz stosowne uprawnienia. Szyszki należy zbierać do worków i dostarczyć do ... ,
- przewidywane ilości szyszek i miejsce zbioru zawiera załącznik nr ... do SWZ,

- worki zapewnia Zamawiający.

Procedura odbioru:

- dla prac, gdzie jednostką przeliczeniową jest kilogram [KG] odbiór prac nastąpi poprzez dokonanie weryfikacji prawidłowego ich wykonania z opisem czynności i zleceniem oraz poprzez zważenie zebranych szyszek.

(rozliczenie z dokładnością do 1 KG z zaokrągleniem w dół)

- dla prac, gdzie jednostką przeliczeniową jest sztuka [SZT] odbiór prac nastąpi poprzez dokonanie weryfikacji zgodności wykonania zbioru, co do zakresu oraz jakości. Ilość drzew zostanie ustalona poprzez ich policzenie posztucznie.

(rozliczenie z dokładnością do 1 sztuki)

<i>Nr</i>	<i>Kod czynności do rozliczenia</i>	<i>Kod czynn. / materiału do wyceny</i>	<i>Opis kodu czynności</i>	<i>Jednostka miary</i>
388	ZB-NASDB	ZB-NASDB	Zbiór nasion dęba	KG
389	ZB-NASBK	ZB-NASBK	Zbiór nasion buka	KG
390	ZB-NASBRZ	ZB-NASBRZ	Zbiór nasion brzozy	KG
391	ZB-NASLP	ZB-NASLP	Zbiór nasion lipy	KG
392	ZB-NASGB	ZB-NASGB	Zbiór nasion graba	KG
393	ZB-NASWZ	ZB-NASWZ	Zbiór nasion wiązu	KG
394	ZB-NASP	ZB-NASP	Zbiór nasion pozostałych gatunków	KG

Standard technologii prac obejmuje:

- zbiór oraz oczyszczenie bądź spławienie nasion z drzew ściętych oraz z krzewów na płachty lub spod drzew (z płachty lub bezpośrednio z ziemi) w wyłączonych drzewostanach nasiennych, gospodarczych drzewostanach nasiennych, plantacjach nasiennych, plantacyjnych uprawach nasiennych, źródłach nasion i innych pod nadzorem Zamawiającego,
- dojazd na powierzchnię,
- przygotowanie powierzchni w wyznaczonych drzewostanach, miejscach zbioru nasion,
- dostarczenie nasion z oznaczeniem drzewostanu, z którego pochodzą, do miejsca odbioru wskazanego przez Zamawiającego.

Uwagi:

- przewidywane ilości nasion i miejsce zbioru zawiera załącznik nr ... do SWZ,
- płachty i worki na nasiona zapewnia Zamawiający.

Procedura odbioru:

- odbiór prac nastąpi poprzez dokonanie weryfikacji prawidłowego ich wykonania z opisem czynności i zleceniem oraz poprzez zważenie szyszek, nasion.

(rozliczenie z dokładnością do dwóch miejsc po przecinku)

<i>Nr</i>	<i>Kod czynności do rozliczenia</i>	<i>Kod czynn. / materiału do wyceny</i>	<i>Opis kodu czynności</i>	<i>Jednostka miary</i>
395	TERMO-NAS	TERMO-NAS	Wykonanie termoterapii żołądźci	KG

Standard technologii prac obejmuje:

- doniesienie lub dowóz żołądźci z miejsca przechowywania,
- przygotowanie żołądźci (spławianie w wodzie),
- wykonanie termoterapii żołądźci zgodnie z obowiązującą technologią,
- zaprawianie żołądźci zaprawą nasienną,
- napełnienie pojemników i doniesienie lub dowóz do miejsca przechowywania.

Uwaga:

- materiał i sprzęt do termoterapii zapewnia Zamawiający.

Procedura odbioru:

- odbiór prac nastąpi poprzez dokonanie weryfikacji prawidłowego ich wykonania z opisem czynności i zleceniem oraz poprzez zważenie żołądźci przed zabiegiem.

(rozliczenie z dokładnością do jednego miejsca po przecinku)

Dział III - POZOSTAŁE PRACE GODZINOWE

<i>Nr</i>	<i>Kod czynności do rozliczenia</i>	<i>Kod czynn. / materiału do wyceny</i>	<i>Opis kodu czynności</i>	<i>Jednostka miary</i>
396	GODZ RH8	GODZ RH8	Prace wykonywane ręcznie	H
397	GODZ PILA	GODZ PILA	Prace wykonywane ręcznie z użyciem pilarki	H
398	GODZ RU8	GODZ RU8	Prace godzinowe ręczne z urządzeniem	H
399	GODZNOC	GODZNOC	Prace godzinowe w porze nocnej	H
400	GODZ RH23	GODZ RH23	Prace godzinowe wykonane ręcznie	H

Standard technologii prac obejmuje w szczególności:

- w cięciach przygodnych prace przy ścinie drzew trudnych (pochylonych nad drogami publicznymi, liniami energetycznymi, urządzeniami melioracyjnymi, młodnikami i uprawami),
- prace przy powtórnej sortymentacji drewna wynikającej np. ze specyfikacji manipulacyjnej,
- wycięcie drzew nieprzewidzianych do pozyskania surowca drzewnego (cienkich, wadliwych, przygłuszonych, zamierających, itp.) przy pomocy narzędzi ręcznych lub mechanicznych, ułożenie ich po ścięciu na ziemi,
- dodatkowe prace przy poszerzaniu dróg, odtwarzaniu linii oddziałowych,
- poprawianie wyoranych bruzd i pasów,
- prace prowadzące do ograniczania szkód wyrządzanych przez bobry,
- wyniesienie i utylizacja usuniętych na uprawach porażonych drzewek,
- ścięcie wskazanego przez Zamawiającego drzewa na rozłożoną uprzednio płachtę, dokładne przejrzanie korony i zbiór znajdujących się w niej owadów, w miarę potrzeby obcinanie gałęzi oraz okrzeseanie sztuki, jej pocięcie oraz ułożenie,
- pomoc przy wyznaczaniu i oznakowaniu powierzchni kontrolnych i drzew próbnych,
- prace przy odślonięciu z gałęzi pozostałych po manipulacji sortymentów odnowień naturalnych lub sztucznych w sposób umożliwiający wzrost młodego pokolenia,
- pomoc przy zakładaniu opasek lepowych w celach prognostycznych (wygładzanie kory ośnikiem, nakładanie lepu),
- wykładanie i zdejmowanie pułapek feromonowych na ryjkowce,
- wykonanie kontrolnego zbioru owadów z pułapek feromonowych,
- zabezpieczenie repelentem sadzonek w kasetach,
- próbne poszukiwania zasnui świerkowej,
- prace polegające na realizacji zadań związanych z ochroną obiektów przyrodniczych,
- prace polegające na porządkowaniu bezpośredniego sąsiedztwa pomników przyrody, obalaniu posuszu jałowego w miejscach uczęszczanych przez ludzi,
- lokalizowanie (odnajdywanie) nielegalnych wysypisk lub terenów zaśmieconych na terenie leśnictwa, również poza drogami leśnymi,

- wyznaczanie drzew trocinkowych (w tym wyznaczenie, oznakowanie i ewidencjonowanie),
- prace przy wycince krzewów z poboczy dróg leśnych i innych obiektów,
- prace w gospodarce łąkowo-rolnej np: zbiór kamieni i gałęzi, wyrównywanie kretowisk, usunięcie przeszkadzającej roślinności (w tym sukcesji naturalnej),
- dokaszanie powierzchni w miejscach niemożliwych do wykoszenia maszynowo,
- prace z zakresu utrzymania, konserwacji i montażu obiektów turystycznych i edukacyjnych np.: tablic, ławo-stołów, poręczy, barier, wiat i innych obiektów,
- prace przy konserwacji znaków granicznych, słupów oddziałowych i linii podziału powierzchniowego
- zbieranie śmieci do worków i ich załadunek na przyczepę,
- prace w otoczeniu szkółki nie objęte czynnościami akordowymi w tym: ręczne zwalczanie pędraków poprzez wybieranie po orce i niszczenie, przykrycie dodatkowe siewów jesiennych oraz kompostowanie,
- prace przy nitkach deszczowni: montowanie rur deszczowni i ich demontaż, rozwożenie i zwiezenie rur deszczowni, pomoc przy obsłudze deszczowni,
- opryski chemiczne wykonywane przy pomocy ramp deszczujących,
- deszczowanie sadzonek w namiotach i na polach zraszania przy użyciu ramp deszczujących,
- nawożenie sadzonek przy użyciu ramp deszczujących,
- utrzymanie i pielęgnacja zieleni, koszenie trawników, zbieranie śmieci, usuwanie liści, opróżnianie koszy ze śmieciami, odśnieżanie,
- sprzątanie pomieszczeń budynku głównego szkółki oraz pozostałych przynależnych do szkółki budynków i pomieszczeń (wiaty, chłodnia, hale magazynowe),
- prace porządkowe w namiotach oraz na polach hodowlanych po wywiezieniu kontenerów z sadzonkami,
- prace związane z obsługą armatki śnieżnej, zamgławiacza i ramp deszczujących, związane z ochroną sadzonek przed przymrozkami i szkodami od mrozu,
- przygotowanie beczek do przechowywania nasion, wsypanie nasion do beczek, wstawianie ich do chłodni oraz obsługa chłodni,
- przygotowanie nasion do wysiewu poprzez przenoszenie, ważenie, przerzucanie, mieszanie z piaskiem lub zaprawą nasienną,
- liczenie szyszek i zawiązek,
- rozłożenie i zebranie siatek/płacht w przypadku braku zbioru nasion przy braku urodzaju,
- dowóz (w granicach obszaru nadleśnictwa) siatek/płacht w przypadku braku zbioru nasion przy braku urodzaju,
- oznakowanie drzewostanów, poprawienie oznakowania, wywieszanie tablic informacyjnych na przygotowanym paliku w drzewostanach nasiennych, zachowawczych, plantacjach nasiennych, plantacyjnych uprawach nasiennych, pielęgnacja i nawożenie,
- pielęgnację zadrzewień przez wykaszanie trawy, usuwanie chwastów, spulchnianie gleby wokół sadzonek, przycinanie i formowanie krzewów lub drzew itp.,
- pozyskanie choinek i stroiszu, przenoszenie, załadunek i rozładunek wraz z układaniem,
- pozostałe prace w gospodarce łąkowo-rolnej m.in. przy konserwacji ogrodzeń dowóz oraz doniesienie siatki, słupków i innych materiałów do naprawy na miejsce uszkodzenia ogrodzenia oraz dokonanie koniecznych napraw uszkodzonych ogrodzeń np. wymianę zniszczonej siatki i słupków lub bram i przejazdów,

- inne prace rozliczane w systemie godzinowym których nie zawiera Standard lub czynności których opis nie odzwierciedla specyfiki wykonywanej pracy jako uzupełnienie czynności przyjętej Standardem.

Procedura odbioru:

- odbiór prac nastąpi poprzez sprawdzenie prawidłowości wykonania prac z opisem czynności i zleceniem oraz potwierdzeniem faktycznie przepracowanych godzin.

(rozliczenie z dokładnością do pełnych godzin)

Nr	Kod czynności do rozliczenia	Kod czynn. / materiału do wyceny	Opis kodu czynności	Jednostka miary
401	GODZ HH8	GODZ HH8	Prace wykonywane harvesterem	H
402	GODZ HH23	GODZ HH23	Prace wykonywane harvesterem	H
403	GODZ MH8	GODZ MH8	Prace wykonywane innym sprzętem mechanicznym	H
404	GODZ MH23	GODZ MH23	Prace wykonywane innym sprzętem mechanicznym	H

Standard technologii prac obejmuje w szczególności:

- w cięciach przygodnych prace przy ścinie drzew trudnych (pochylonych nad drogami publicznymi, liniami energetycznymi, urządzeniami melioracyjnymi, młodnikami i uprawami).
- prace polegające na udroźnieniu ciągów komunikacyjnych udostępniających obszar dotknięty szkodami.
- prace przy rozmyślaniu wynikające np. ze specyfikacji manipulacyjnej,
- prace przy wydłużeniu odległości zrywki w stosunku do planu bez załadunku i rozładunku surowca drzewnego.
- prace przy przemieszczeniu odebranego drewna po wykonanej zrywce (z załadunkiem i rozładunkiem oraz ułożeniem drewna w mygły lub stosy zgodnie z Warunkami Technicznymi) na inne miejsce składowania,
- załadunek, dostarczenie słupków liściastych i iglastych do miejsca magazynowania, rozładunek i ułożenie (prace nie obejmują dowozu materiałów w ramach grodzienia upraw),
- prace prowadzące do ograniczania szkód wyrządzanych przez bobry wykonywane według wskazań Zamawiającego,
- wywiezienie usuniętych na uprawach porażonych drzewek,
- prace transportowe na szkółce i w nasiennictwie,
- prace polegające na realizacji zadań związanych z ochroną obiektów przyrodniczych
- prace polegające na porządkowaniu bezpośredniego sąsiedztwa pomników przyrody, obalaniu posuszu jałowego w miejscach uczęszczanych przez ludzi,

- dostarczenie śmieci do wskazanego przez Zamawiającego miejsca,
- prace mechaniczne związane z zakładaniem i pielęgnacją zadrzewień, a nieobjęte rozliczeniem w jednostkach naturalnych, np. przewozy,
- transport choinek i stroiszu,
- utrzymanie dróg - wykonywanie prac zmierzających do zwiększenia bezpieczeństwa i wygody ruchu, tj. odśnieżanie i zwalczanie śliskości zimowej,
- przewiezienie siatki przeznaczonej do likwidacji do punktu skupu złomu oraz dostarczenie przedstawicielowi Zamawiającego potwierdzenia zezłomowania siatki.
- inne prace rozliczane w systemie godzinowym których nie zawiera Standard lub czynności których opis nie odzwierciedla specyfiki wykonywanej pracy jako uzupełnienie czynności przyjętej Standardem.

Procedura odbioru:

- odbiór prac nastąpi poprzez sprawdzenie prawidłowości wykonania prac z opisem czynności i zleceniem oraz potwierdzeniem faktycznie przepracowanych godzin.
(rozliczenie z dokładnością do pełnych godzin)

**STANDARDOWY FORMULARZ JEDNOLITEGO EUROPEJSKIEGO DOKUMENTU
ZAMÓWIENIA**

**Część I: Informacje dotyczące postępowania o udzielenie zamówienia oraz instytucji
zamawiającej lub podmiotu zamawiającego**

W przypadku postępowań o udzielenie zamówienia, w ramach których zaproszenie do ubiegania się o zamówienie opublikowano w Dzienniku Urzędowym Unii Europejskiej, informacje wymagane w części I zostaną automatycznie wyszukane, pod warunkiem że do utworzenia i wypełnienia jednolitego europejskiego dokumentu zamówienia wykorzystany zostanie elektroniczny serwis poświęcony jednolitemu europejskiemu dokumentowi zamówienia¹. Adres publikacyjny stosownego ogłoszenia² w Dzienniku Urzędowym Unii Europejskiej:

Dz.U. UE S numer [], data [], strona [],

Numer ogłoszenia w Dz.U. S: [][][][]/S [][][]-[][][][][][]

Jeżeli nie opublikowano zaproszenia do ubiegania się o zamówienie w Dz.U., instytucja zamawiająca lub podmiot zamawiający muszą wypełnić informacje umożliwiające jednoznaczne zidentyfikowanie postępowania o udzielenie zamówienia:

W przypadku gdy publikacja ogłoszenia w Dzienniku Urzędowym Unii Europejskiej nie jest wymagana, proszę podać inne informacje umożliwiające jednoznaczne zidentyfikowanie postępowania o udzielenie zamówienia (np. adres publikacyjny na poziomie krajowym): [...]

INFORMACJE NA TEMAT POSTĘPOWANIA O UDZIELENIE ZAMÓWIENIA

Informacje wymagane w części I zostaną automatycznie wyszukane, pod warunkiem że wyżej wymieniony elektroniczny serwis poświęcony jednolitemu europejskiemu dokumentowi zamówienia zostanie wykorzystany do utworzenia i wypełnienia tego dokumentu. W przeciwnym przypadku informacje te musi wypełnić wykonawca.

Tożsamość zamawiającego³	Odpowiedź:
Nazwa:	[]
Jakiego zamówienia dotyczy niniejszy dokument?	Odpowiedź:
Tytuł lub krótki opis udzielanego zamówienia ⁴ :	[]
Numer referencyjny nadany sprawie przez instytucję zamawiającą lub podmiot zamawiający (jeżeli dotyczy) ⁵ :	[]

¹ Służby Komisji udostępnią instytucjom zamawiającym, podmiotom zamawiającym, wykonawcom, dostawcom usług elektronicznych i innym zainteresowanym stronom bezpłatny elektroniczny serwis poświęcony jednolitemu europejskiemu dokumentowi zamówienia.

² W przypadku **instytucji zamawiających**: **wstępne ogłoszenie informacyjne** wykorzystywane jako zaproszenie do ubiegania się o zamówienie albo **ogłoszenie o zamówieniu**. W przypadku **podmiotów zamawiających**: **okresowe ogłoszenie informacyjne** wykorzystywane jako zaproszenie do ubiegania się o zamówienie, **ogłoszenie o zamówieniu** lub **ogłoszenie o istnieniu systemu kwalifikowania**.

³ Informacje te należy skopiować z sekcji I pkt I.1 stosownego ogłoszenia. W przypadku wspólnego zamówienia proszę podać nazwy wszystkich uczestniczących zamawiających.

⁴ Zob. pkt II.1.1 i II.1.3 stosownego ogłoszenia.

⁵ Zob. pkt II.1.1 stosownego ogłoszenia.

Wszystkie pozostałe informacje we wszystkich sekcjach jednolitego europejskiego dokumentu zamówienia powinien wypełnić wykonawca.

Część II: Informacje dotyczące wykonawcy

A: INFORMACJE NA TEMAT WYKONAWCY

Identyfikacja:	Odpowiedź:
Nazwa:	[]
Numer VAT, jeżeli dotyczy: Jeżeli numer VAT nie ma zastosowania, proszę podać inny krajowy numer identyfikacyjny, jeżeli jest wymagany i ma zastosowanie.	[] []
Adres pocztowy:	[.....]
Osoba lub osoby wyznaczone do kontaktów ⁶ : Telefon: Adres e-mail: Adres internetowy (adres www) (jeżeli dotyczy):	[.....] [.....] [.....] [.....]
Informacje ogólne:	Odpowiedź:
Czy wykonawca jest mikroprzedsiębiorstwem bądź małym lub średnim przedsiębiorstwem ⁷ ?	<input type="checkbox"/> Tak <input type="checkbox"/> Nie
<u>Jedynie w przypadku gdy zamówienie jest zastrzeżone⁸</u> : czy wykonawca jest zakładem pracy chronionej, „przedsiębiorstwem społecznym” ⁹ lub czy będzie realizował zamówienie w ramach programów zatrudnienia chronionego? Jeżeli tak, jaki jest odpowiedni odsetek pracowników niepełnosprawnych lub defaworyzowanych? Jeżeli jest to wymagane, proszę określić, do której kategorii lub których kategorii pracowników niepełnosprawnych lub defaworyzowanych należą dani pracownicy.	<input type="checkbox"/> Tak <input type="checkbox"/> Nie [...] [.....]

⁶ Proszę powtórzyć informacje dotyczące osób wyznaczonych do kontaktów tyle razy, ile jest to konieczne.

⁷ Por. zalecenie Komisji z dnia 6 maja 2003 r. dotyczące definicji mikroprzedsiębiorstw oraz małych i średnich przedsiębiorstw (Dz.U. L 124 z 20.5.2003, s. 36). Te informacje są wymagane wyłącznie do celów statystycznych.

Mikroprzedsiębiorstwo: przedsiębiorstwo, które zatrudnia mniej niż 10 osób i którego roczny obrót lub roczna suma bilansowa nie przekracza 2 milionów EUR.

Małe przedsiębiorstwo: przedsiębiorstwo, które zatrudnia mniej niż 50 osób i którego roczny obrót lub roczna suma bilansowa nie przekracza 10 milionów EUR.

Średnie przedsiębiorstwa: przedsiębiorstwa, które nie są mikroprzedsiębiorstwami ani małymi przedsiębiorstwami i które zatrudniają mniej niż 250 osób i których roczny obrót nie przekracza 50 milionów EUR lub roczna suma bilansowa nie przekracza 43 milionów EUR.

⁸ Zob. ogłoszenie o zamówieniu, pkt III.1.5.

⁹ Tj. przedsiębiorstwem, którego głównym celem jest społeczna i zawodowa integracja osób niepełnosprawnych lub defaworyzowanych.

<p>Jeżeli dotyczy, czy wykonawca jest wpisany do urzędowego wykazu zatwierdzonych wykonawców lub posiada równoważne zaświadczenie (np. w ramach krajowego systemu (wstępnego) kwalifikowania)?</p>	<p><input type="checkbox"/> Tak <input type="checkbox"/> Nie <input type="checkbox"/> Nie dotyczy</p>
<p>Jeżeli tak:</p> <p>Proszę udzielić odpowiedzi w pozostałych fragmentach niniejszej sekcji, w sekcji B i, w odpowiednich przypadkach, sekcji C niniejszej części, uzupełnić część V (w stosownych przypadkach) oraz w każdym przypadku wypełnić i podpisać część VI.</p> <p>a) Proszę podać nazwę wykazu lub zaświadczenia i odpowiedni numer rejestracyjny lub numer zaświadczenia, jeżeli dotyczy:</p> <p>b) Jeżeli poświadczenie wpisu do wykazu lub wydania zaświadczenia jest dostępne w formie elektronicznej, proszę podać:</p> <p>c) Proszę podać dane referencyjne stanowiące podstawę wpisu do wykazu lub wydania zaświadczenia oraz, w stosownych przypadkach, klasyfikację nadaną w urzędowym wykazie¹⁰:</p> <p>d) Czy wpis do wykazu lub wydane zaświadczenie obejmują wszystkie wymagane kryteria kwalifikacji?</p> <p>Jeżeli nie:</p> <p>Proszę dodatkowo uzupełnić brakujące informacje w części IV w sekcjach A, B, C lub D, w zależności od przypadku. WYŁĄCZNIE jeżeli jest to wymagane w stosownym ogłoszeniu lub dokumentach zamówienia:</p> <p>e) Czy wykonawca będzie w stanie przedstawić zaświadczenie odnoszące się do płatności składek na ubezpieczenie społeczne i podatków lub przedstawić informacje, które umożliwią instytucji zamawiającej lub podmiotowi zamawiającemu uzyskanie tego zaświadczenia bezpośrednio za pomocą bezpłatnej krajowej bazy danych w dowolnym państwie członkowskim? Jeżeli odnośna dokumentacja jest dostępna w formie elektronicznej, proszę wskazać:</p>	<p>a) [.....]</p> <p>b) (adres internetowy, wydający urząd lub organ, dokładne dane referencyjne dokumentacji): [.....][.....][.....][.....]</p> <p>c) [.....]</p> <p>d) <input type="checkbox"/> Tak <input type="checkbox"/> Nie</p> <p>e) <input type="checkbox"/> Tak <input type="checkbox"/> Nie</p> <p>(adres internetowy, wydający urząd lub organ, dokładne dane referencyjne dokumentacji): [.....][.....][.....][.....]</p>
<p>Rodzaj uczestnictwa:</p>	<p>Odpowiedź:</p>
<p>Czy wykonawca bierze udział w postępowaniu o udzielenie zamówienia wspólnie z innymi wykonawcami¹¹?</p>	<p><input type="checkbox"/> Tak <input type="checkbox"/> Nie</p>

¹⁰ Dane referencyjne i klasyfikacja, o ile istnieją, są określone na zaświadczeniu.

¹¹ Zwłaszcza w ramach grupy, konsorcjum, spółki *joint venture* lub podobnego podmiotu.

Jeżeli tak, proszę dopilnować, aby pozostali uczestnicy przedstawili odrębne jednolite europejskie dokumenty zamówienia.	
Jeżeli tak: a) Proszę wskazać rolę wykonawcy w grupie (lider, odpowiedzialny za określone zadania itd.): b) Proszę wskazać pozostałych wykonawców biorących wspólnie udział w postępowaniu o udzielenie zamówienia: c) W stosownych przypadkach nazwa grupy biorącej udział:	a): [.....] b): [.....] c): [.....]
Części	Odpowiedź:
W stosownych przypadkach wskazanie części zamówienia, w odniesieniu do której (których) wykonawca zamierza złożyć ofertę.	[]

B: INFORMACJE NA TEMAT PRZEDSTAWICIELI WYKONAWCY

W stosownych przypadkach proszę podać imię i nazwisko (imiona i nazwiska) oraz adres(-y) osoby (osób) upoważnionej(-ych) do reprezentowania wykonawcy na potrzeby niniejszego postępowania o udzielenie zamówienia:

Osoby upoważnione do reprezentowania, o ile istnieją:	Odpowiedź:
Imię i nazwisko, wraz z datą i miejscem urodzenia, jeżeli są wymagane:	[.....], [.....]
Stanowisko/Działający(-a) jako:	[.....]
Adres pocztowy:	[.....]
Telefon:	[.....]
Adres e-mail:	[.....]
W razie potrzeby proszę podać szczegółowe informacje dotyczące przedstawicielstwa (jego form, zakresu, celu itd.):	[.....]

C: INFORMACJE NA TEMAT POLEGANIA NA ZDOLNOŚCI INNYCH PODMIOTÓW

Zależność od innych podmiotów:	Odpowiedź:
Czy wykonawca polega na zdolności innych podmiotów w celu spełnienia kryteriów kwalifikacji określonych poniżej w części IV oraz (ewentualnych) kryteriów i zasad określonych poniżej w części V?	<input type="checkbox"/> Tak <input type="checkbox"/> Nie

Jeżeli tak, proszę przedstawić – dla każdego z podmiotów, których to dotyczy – odrębny formularz jednolitego europejskiego dokumentu zamówienia zawierający informacje wymagane w niniejszej

części sekcja A i B oraz w części III, należy wypełnić i podpisać przez dane podmioty. Należy zauważyć, że dotyczy to również wszystkich pracowników technicznych lub służb technicznych, nienależących bezpośrednio do przedsiębiorstwa danego wykonawcy, w szczególności tych odpowiedzialnych za kontrolę jakości, a w przypadku zamówień publicznych na roboty budowlane – tych, do których wykonawca będzie mógł się zwrócić o wykonanie robót budowlanych.

O ile ma to znaczenie dla określonych zdolności, na których polega wykonawca, proszę dołączyć – dla każdego z podmiotów, których to dotyczy – informacje wymagane w częściach IV i V¹².

D: INFORMACJE DOTYCZĄCE PODWYKONAWCÓW, NA KTÓRYCH ZDOLNOŚCI WYKONAWCA NIE POLEGA

(Seksja, którą należy wypełnić jedynie w przypadku gdy instytucja zamawiająca lub podmiot zamawiający wprost tego zażąda.)

Podwykonawstwo:	Odpowiedź:
Czy wykonawca zamierza zlecić osobom trzecim podwykonawstwo jakiegokolwiek części zamówienia?	<input type="checkbox"/> Tak <input type="checkbox"/> Nie Jeżeli tak i o ile jest to wiadome , proszę podać wykaz proponowanych podwykonawców: [...]

Jeżeli instytucja zamawiająca lub podmiot zamawiający wyraźnie żąda przedstawienia tych informacji oprócz informacji wymaganych w niniejszej sekcji, proszę przedstawić – dla każdego podwykonawcy (każdej kategorii podwykonawców), których to dotyczy – informacje wymagane w niniejszej części sekcja A i B oraz w części III.

¹² Np. dla służb technicznych zaangażowanych w kontrolę jakości: część IV, sekcja C, pkt 3.

Część III: Podstawy wykluczenia

A: PODSTAWY ZWIĄZANE Z WYROKAMI SKAZUJĄCYMI ZA PRZESTĘPSTWO

W art. 57 ust. 1 dyrektywy 2014/24/UE określono następujące powody wykluczenia:

1. udział w **organizacji przestępczej**¹³;
2. **korupcja**¹⁴;
3. **nadużycie finansowe**¹⁵;
4. **przestępstwa terrorystyczne lub przestępstwa związane z działalnością terrorystyczną**¹⁶
5. **pranie pieniędzy lub finansowanie terroryzmu**¹⁷
6. **praca dzieci i inne formy handlu ludźmi**¹⁸.

<p>Podstawy związane z wyrokami skazującymi za przestępstwo na podstawie przepisów krajowych stanowiących wdrożenie podstaw określonych w art. 57 ust. 1 wspomnianej dyrektywy:</p>	<p>Odpowiedź:</p>
<p>Czy w stosunku do samego wykonawcy bądź jakiegokolwiek osoby będącej członkiem organów administracyjnych, zarządzających lub nadzorczych wykonawcy, lub posiadającej w przedsiębiorstwie wykonawcy uprawnienia do reprezentowania, uprawnienia decyzyjne lub kontrolne, wydany został prawomocny wyrok z jednego z wyżej wymienionych powodów, orzeczeniem sprzed najwyżej pięciu lat lub w którym okres wykluczenia określony bezpośrednio w wyroku nadal obowiązuje?</p>	<p><input type="checkbox"/> Tak <input type="checkbox"/> Nie</p> <p>Jeżeli odnośna dokumentacja jest dostępna w formie elektronicznej, proszę wskazać: (adres internetowy, wydający urząd lub organ, dokładne dane referencyjne dokumentacji): [.....][.....][.....][.....]¹⁹</p>
<p>Jeżeli tak, proszę podać²⁰: a) datę wyroku, określić, których spośród punktów 1–6 on dotyczy, oraz podać powód(-ody) skazania; b) wskazać, kto został skazany [];</p>	<p>a) data: [], punkt(-y): [], powód(-ody): [] b) [.....]</p>

¹³ Zgodnie z definicją zawartą w art. 2 decyzji ramowej Rady 2008/841/WSiSW z dnia 24 października 2008 r. w sprawie zwalczania przestępczości zorganizowanej (Dz.U. L 300 z 11.11.2008, s. 42).

¹⁴ Zgodnie z definicją zawartą w art. 3 Konwencji w sprawie zwalczania korupcji urzędników Wspólnot Europejskich i urzędników państw członkowskich Unii Europejskiej (Dz.U. C 195 z 25.6.1997, s. 1) i w art. 2 ust. 1 decyzji ramowej Rady 2003/568/WSiSW z dnia 22 lipca 2003 r. w sprawie zwalczania korupcji w sektorze prywatnym (Dz.U. L 192 z 31.7.2003, s. 54). Ta podstawa wykluczenia obejmuje również korupcję zdefiniowaną w prawie krajowym instytucji zamawiającej (podmiotu zamawiającego) lub wykonawcy.

¹⁵ W rozumieniu art. 1 Konwencji w sprawie ochrony interesów finansowych Wspólnot Europejskich (Dz.U. C 316 z 27.11.1995, s. 48).

¹⁶ Zgodnie z definicją zawartą w art. 1 i 3 decyzji ramowej Rady z dnia 13 czerwca 2002 r. w sprawie zwalczania terroryzmu (Dz.U. L 164 z 22.6.2002, s. 3). Ta podstawa wykluczenia obejmuje również podżeganie do popełnienia przestępstwa, pomocnictwo, współsprawstwo lub usiłowanie popełnienia przestępstwa, o których mowa w art. 4 tejże decyzji ramowej.

¹⁷ Zgodnie z definicją zawartą w art. 1 dyrektywy 2005/60/WE Parlamentu Europejskiego i Rady z dnia 26 października 2005 r. w sprawie przeciwdziałania korzystaniu z systemu finansowego w celu prania pieniędzy oraz finansowania terroryzmu (Dz.U. L 309 z 25.11.2005, s. 15).

¹⁸ Zgodnie z definicją zawartą w art. 2 dyrektywy Parlamentu Europejskiego i Rady 2011/36/UE z dnia 5 kwietnia 2011 r. w sprawie zapobiegania handlowi ludźmi i zwalczania tego procederu oraz ochrony ofiar, zastępującej decyzję ramową Rady 2002/629/WSiSW (Dz.U. L 101 z 15.4.2011, s. 1).

¹⁹ Proszę powtórzyć tyle razy, ile jest to konieczne.

²⁰ Proszę powtórzyć tyle razy, ile jest to konieczne.

<p>c) w zakresie, w jakim zostało to bezpośrednio ustalone w wyroku:</p>	<p>c) długość okresu wykluczenia [.....] oraz punkt(-y), którego(-ych) to dotyczy.</p> <p>Jeżeli odnośna dokumentacja jest dostępna w formie elektronicznej, proszę wskazać: (adres internetowy, wydający urząd lub organ, dokładne dane referencyjne dokumentacji): [.....][.....][.....][.....]²¹</p>
<p>W przypadku skazania, czy wykonawca przedsięwziął środki w celu wykazania swojej rzetelności pomimo istnienia odpowiedniej podstawy wykluczenia²² („samooczyszczenie”)?</p>	<p><input type="checkbox"/> Tak <input type="checkbox"/> Nie</p>
<p>Jeżeli tak, proszę opisać przedsięwzięte środki²³:</p>	<p>[.....]</p>

B: PODSTAWY ZWIĄZANE Z PŁATNOŚCIĄ PODATKÓW LUB SKŁADEK NA UBEZPIECZENIE SPOŁECZNE

<p>Płatność podatków lub składek na ubezpieczenie społeczne:</p>	<p>Odpowiedź:</p>	
<p>Czy wykonawca wywiązał się ze wszystkich obowiązków dotyczących płatności podatków lub składek na ubezpieczenie społeczne, zarówno w państwie, w którym ma siedzibę, jak i w państwie członkowskim instytucji zamawiającej lub podmiotu zamawiającego, jeżeli jest ono inne niż państwo siedziby?</p>	<p><input type="checkbox"/> Tak <input type="checkbox"/> Nie</p>	
<p>Jeżeli nie, proszę wskazać:</p> <p>a) państwo lub państwo członkowskie, którego to dotyczy;</p> <p>b) jakiej kwoty to dotyczy?</p> <p>c) w jaki sposób zostało ustalone to naruszenie obowiązków:</p> <p>1) w trybie decyzji sądowej lub administracyjnej:</p> <p> Czy ta decyzja jest ostateczna i wiążąca?</p> <p> – Proszę podać datę wyroku lub decyzji.</p> <p> – W przypadku wyroku, o ile została w nim bezpośrednio określona, długość okresu wykluczenia:</p>	<p>Podatki</p>	<p>Składki na ubezpieczenia społeczne</p>
	<p>a) [.....]</p> <p>b) [.....]</p> <p>c1) <input type="checkbox"/> Tak <input type="checkbox"/> Nie</p> <p><input type="checkbox"/> Tak <input type="checkbox"/> Nie</p> <p>– [.....]</p> <p>– [.....]</p>	<p>a) [.....]</p> <p>b) [.....]</p> <p>c1) <input type="checkbox"/> Tak <input type="checkbox"/> Nie</p> <p>– <input type="checkbox"/> Tak <input type="checkbox"/> Nie</p> <p>– [.....]</p> <p>– [.....]</p>

²¹ Proszę powtórzyć tyle razy, ile jest to konieczne.

²² Zgodnie z przepisami krajowymi wdrażającymi art. 57 ust. 6 dyrektywy 2014/24/UE.

²³ Uwzględniając charakter popełnionych przestępstw (jednorazowe, powtarzające się, systematyczne itd.), objaśnienie powinno wykazywać stosowność przedsięwziętych środków.

<p>2) w inny sposób? Proszę sprecyzować, w jaki:</p> <p>d) Czy wykonawca spełnił lub spełni swoje obowiązki, dokonując płatności należnych podatków lub składek na ubezpieczenie społeczne, lub też zawierając wiążące porozumienia w celu spłaty tych należności, obejmujące w stosownych przypadkach narosłe odsetki lub grzywny?</p>	<p>c2) [...]</p> <p>d) <input type="checkbox"/> Tak <input type="checkbox"/> Nie Jeżeli tak, proszę podać szczegółowe informacje na ten temat: [.....]</p>	<p>c2) [...]</p> <p>d) <input type="checkbox"/> Tak <input type="checkbox"/> Nie Jeżeli tak, proszę podać szczegółowe informacje na ten temat: [.....]</p>
<p>Jeżeli odnośna dokumentacja dotycząca płatności podatków lub składek na ubezpieczenie społeczne jest dostępna w formie elektronicznej, proszę wskazać:</p>	<p>(adres internetowy, wydający urząd lub organ, dokładne dane referencyjne dokumentacji):²⁴ [.....][.....][.....]</p>	

C: PODSTAWY ZWIĄZANE Z NIEWYPŁACALNOŚCIĄ, KONFLIKTEM INTERESÓW LUB WYKROCZENIAMI ZAWODOWYMI²⁵

Należy zauważyć, że do celów niniejszego zamówienia niektóre z poniższych podstaw wykluczenia mogą być zdefiniowane bardziej precyzyjnie w prawie krajowym, w stosownym ogłoszeniu lub w dokumentach zamówienia. Tak więc prawo krajowe może na przykład stanowić, że pojęcie „poważnego wykroczenia zawodowego” może obejmować kilka różnych postaci zachowania stanowiącego wykroczenie.

Informacje dotyczące ewentualnej niewypłacalności, konfliktu interesów lub wykroczeń zawodowych	Odpowiedź:
<p>Czy wykonawca, wedle własnej wiedzy, naruszył swoje obowiązki w dziedzinie prawa środowiska, prawa socjalnego i prawa pracy²⁶?</p>	<p><input type="checkbox"/> Tak <input type="checkbox"/> Nie</p> <p>Jeżeli tak, czy wykonawca przedsięwziął środki w celu wykazania swojej rzetelności pomimo istnienia odpowiedniej podstawy wykluczenia („samoczyszczenie”)? <input type="checkbox"/> Tak <input type="checkbox"/> Nie Jeżeli tak, proszę opisać przedsięwzięte środki: [.....]</p>
<p>Czy wykonawca znajduje się w jednej z następujących sytuacji:</p> <p>a) zbankrutował; lub b) prowadzone jest wobec niego postępowanie upadłościowe lub likwidacyjne; lub c) zawarł układ z wierzycielami; lub d) znajduje się w innej tego rodzaju sytuacji wynikającej z podobnej procedury przewidzianej w krajowych przepisach ustawowych i wykonawczych²⁷; lub e) jego aktywami zarządza likwidator lub sąd; lub f) jego działalność gospodarcza jest</p>	<p><input type="checkbox"/> Tak <input type="checkbox"/> Nie</p>

²⁴ Proszę powtórzyć tyle razy, ile jest to konieczne.

²⁵ Zob. art. 57 ust. 4 dyrektywy 2014/24/WE.

²⁶ O których mowa, do celów niniejszego zamówienia, w prawie krajowym, w stosownym ogłoszeniu lub w dokumentach zamówienia bądź w art. 18 ust. 2 dyrektywy 2014/24/UE.

²⁷ Zob. przepisy krajowe, stosowne ogłoszenie lub dokumenty zamówienia.

<p>zawieszona? Jeżeli tak:</p> <ul style="list-style-type: none"> – Proszę podać szczegółowe informacje: – Proszę podać powody, które pomimo powyższej sytuacji umożliwiają realizację zamówienia, z uwzględnieniem mających zastosowanie przepisów krajowych i środków dotyczących kontynuowania działalności gospodarczej²⁸. <p>Jeżeli odnośna dokumentacja jest dostępna w formie elektronicznej, proszę wskazać:</p>	<ul style="list-style-type: none"> – [.....] – [.....] <p>(adres internetowy, wydający urząd lub organ, dokładne dane referencyjne dokumentacji): [.....][.....][.....]</p>
<p>Czy wykonawca jest winien poważnego wykroczenia zawodowego²⁹? Jeżeli tak, proszę podać szczegółowe informacje na ten temat:</p>	<p><input type="checkbox"/> Tak <input type="checkbox"/> Nie</p> <p>[.....]</p> <p>Jeżeli tak, czy wykonawca przedsięwziął środki w celu samooczyszczenia? <input type="checkbox"/> Tak <input type="checkbox"/> Nie Jeżeli tak, proszę opisać przedsięwzięte środki: [.....]</p>
<p>Czy wykonawca zawarł z innymi wykonawcami porozumienia mające na celu zakłócenie konkurencji? Jeżeli tak, proszę podać szczegółowe informacje na ten temat:</p>	<p><input type="checkbox"/> Tak <input type="checkbox"/> Nie</p> <p>[...]</p> <p>Jeżeli tak, czy wykonawca przedsięwziął środki w celu samooczyszczenia? <input type="checkbox"/> Tak <input type="checkbox"/> Nie Jeżeli tak, proszę opisać przedsięwzięte środki: [.....]</p>
<p>Czy wykonawca wie o jakimkolwiek konflikcie interesów³⁰ spowodowanym jego udziałem w postępowaniu o udzielenie zamówienia? Jeżeli tak, proszę podać szczegółowe informacje na ten temat:</p>	<p><input type="checkbox"/> Tak <input type="checkbox"/> Nie</p> <p>[...]</p>
<p>Czy wykonawca lub przedsiębiorstwo związane z wykonawcą doradzał(-o) instytucji zamawiającej lub podmiotowi zamawiającemu bądź był(-o) w inny sposób zaangażowany(-e) w przygotowanie postępowania o udzielenie zamówienia? Jeżeli tak, proszę podać szczegółowe informacje na ten temat:</p>	<p><input type="checkbox"/> Tak <input type="checkbox"/> Nie</p> <p>[...]</p>
<p>Czy wykonawca znajdował się w sytuacji, w której wcześniejsza umowa w sprawie zamówienia publicznego, wcześniejsza umowa z podmiotem zamawiającym lub wcześniejsza</p>	<p><input type="checkbox"/> Tak <input type="checkbox"/> Nie</p>

²⁸ Nie trzeba podawać tych informacji, jeżeli wykluczenie wykonawców w jednym z przypadków wymienionych w lit. a)–f) stało się obowiązkowe na mocy obowiązującego prawa krajowego bez żadnej możliwości odstępstwa w sytuacji, gdy wykonawcy są pomimo to w stanie zrealizować zamówienie.

²⁹ W stosownych przypadkach zob. definicje w prawie krajowym, stosownym ogłoszeniu lub dokumentach zamówienia.

³⁰ Wskazanym w prawie krajowym, stosownym ogłoszeniu lub dokumentach zamówienia.

<p>umowa w sprawie koncesji została rozwiązana przed czasem, lub w której nałożone zostało odszkodowanie bądź inne porównywalne sankcje w związku z tą wcześniejszą umową? Jeżeli tak, proszę podać szczegółowe informacje na ten temat:</p>	<p>[...]</p> <p>Jeżeli tak, czy wykonawca przedsięwziął środki w celu samooczyszczenia? <input type="checkbox"/> Tak <input type="checkbox"/> Nie Jeżeli tak, proszę opisać przedsięwzięte środki: [.....]</p>
<p>Czy wykonawca może potwierdzić, że: nie jest winny poważnego wprowadzenia w błąd przy dostarczaniu informacji wymaganych do weryfikacji braku podstaw wykluczenia lub do weryfikacji spełnienia kryteriów kwalifikacji; b) nie zataił tych informacji; c) jest w stanie niezwłocznie przedstawić dokumenty potwierdzające wymagane przez instytucję zamawiającą lub podmiot zamawiający; oraz d) nie przedsięwziął kroków, aby w bezprawny sposób wpłynąć na proces podejmowania decyzji przez instytucję zamawiającą lub podmiot zamawiający, pozyskać informacje poufne, które mogą dać mu nienależną przewagę w postępowaniu o udzielenie zamówienia, lub wskutek zaniedbania przedstawić wprowadzające w błąd informacje, które mogą mieć istotny wpływ na decyzje w sprawie wykluczenia, kwalifikacji lub udzielenia zamówienia?</p>	<p><input type="checkbox"/> Tak <input type="checkbox"/> Nie</p>

D: INNE PODSTAWY WYKLUCZENIA, KTÓRE MOGĄ BYĆ PRZEWIDZIANE W PRZEPISACH KRAJOWYCH PAŃSTWA CZŁONKOWSKIEGO INSTYTUCJI ZAMAWIAJĄCEJ LUB PODMIOTU ZAMAWIAJĄCEGO

Podstawy wykluczenia o charakterze wyłącznie krajowym	Odpowiedź:
<p>Czy mają zastosowanie podstawy wykluczenia o charakterze wyłącznie krajowym określone w stosownym ogłoszeniu lub w dokumentach zamówienia? Jeżeli dokumentacja wymagana w stosownym ogłoszeniu lub w dokumentach zamówienia jest dostępna w formie elektronicznej, proszę wskazać:</p>	<p><input type="checkbox"/> Tak <input type="checkbox"/> Nie</p> <p>(adres internetowy, wydający urząd lub organ, dokładne dane referencyjne dokumentacji): [.....][.....][.....]³¹</p>
<p>W przypadku gdy ma zastosowanie którakolwiek z podstaw wykluczenia o charakterze wyłącznie krajowym, czy wykonawca przedsięwziął środki w celu samooczyszczenia? Jeżeli tak, proszę opisać przedsięwzięte środki:</p>	<p><input type="checkbox"/> Tak <input type="checkbox"/> Nie</p> <p>[.....]</p>

³¹ Proszę powtórzyć tyle razy, ile jest to konieczne.

Część IV: Kryteria kwalifikacji

W odniesieniu do kryteriów kwalifikacji (sekcja α lub sekcje A–D w niniejszej części) wykonawca oświadcza, że:

α : OGÓLNE OŚWIADCZENIE DOTYCZĄCE WSZYSTKICH KRYTERIÓW KWALIFIKACJI

Wykonawca powinien wypełnić to pole jedynie w przypadku gdy instytucja zamawiająca lub podmiot zamawiający wskazały w stosownym ogłoszeniu lub w dokumentach zamówienia, o których mowa w ogłoszeniu, że wykonawca może ograniczyć się do wypełnienia sekcji α w części IV i nie musi wypełniać żadnej z pozostałych sekcji w części IV:

Spełnienie wszystkich wymaganych kryteriów kwalifikacji	Odpowiedź
Spełnia wymagane kryteria kwalifikacji:	<input type="checkbox"/> Tak <input type="checkbox"/> Nie

A: KOMPETENCJE

Wykonawca powinien przedstawić informacje jedynie w przypadku gdy instytucja zamawiająca lub podmiot zamawiający wymagają danych kryteriów kwalifikacji w stosownym ogłoszeniu lub w dokumentach zamówienia, o których mowa w ogłoszeniu.

Kompetencje	Odpowiedź
<p>1) Figuruje w odpowiednim rejestrze zawodowym lub handlowym prowadzonym w państwie członkowskim siedziby wykonawcy³²: Jeżeli odnośna dokumentacja jest dostępna w formie elektronicznej, proszę wskazać:</p>	<p>[...]</p> <p>(adres internetowy, wydający urząd lub organ, dokładne dane referencyjne dokumentacji): [.....][.....][.....]</p>
<p>2) W odniesieniu do zamówień publicznych na usługi: Czy konieczne jest posiadanie określonego zezwolenia lub bycie członkiem określonej organizacji, aby mieć możliwość świadczenia usługi, o której mowa, w państwie siedziby wykonawcy?</p> <p>Jeżeli odnośna dokumentacja jest dostępna w formie elektronicznej, proszę wskazać:</p>	<p style="text-align: center;"><input type="checkbox"/> Tak <input type="checkbox"/> Nie</p> <p>Jeżeli tak, proszę określić, o jakie zezwolenie lub status członkowski chodzi, i wskazać, czy wykonawca je posiada: [...] <input type="checkbox"/> Tak <input type="checkbox"/> Nie</p> <p>(adres internetowy, wydający urząd lub organ, dokładne dane referencyjne dokumentacji): [.....][.....][.....]</p>

B: SYTUACJA EKONOMICZNA I FINANSOWA

Wykonawca powinien przedstawić informacje jedynie w przypadku gdy instytucja zamawiająca lub podmiot zamawiający wymagają danych kryteriów kwalifikacji w stosownym ogłoszeniu lub w dokumentach zamówienia, o których mowa w ogłoszeniu.

Sytuacja ekonomiczna i finansowa	Odpowiedź:
<p>1a) Jego („ogólny”) roczny obrót w ciągu określonej liczby lat obrotowych wymaganej w stosownym ogłoszeniu lub dokumentach</p>	<p>rok: [.....] obrót: [.....] [...] waluta rok: [.....] obrót: [.....] [...] waluta rok: [.....] obrót: [.....] [...] waluta</p>

³² Zgodnie z opisem w załączniku XI do dyrektywy 2014/24/UE; wykonawcy z niektórych państw członkowskich mogą być zobowiązani do spełnienia innych wymogów określonych w tym załączniku.

<p>zamówienia jest następujący: i/lub 1b) Jego średni roczny obrót w ciągu określonej liczby lat wymaganej w stosownym ogłoszeniu lub dokumentach zamówienia jest następujący³³ (): Jeżeli odnośna dokumentacja jest dostępna w formie elektronicznej, proszę wskazać:</p>	<p>(liczba lat, średni obrót): [.....], [.....] [...] waluta</p> <p>(adres internetowy, wydający urząd lub organ, dokładne dane referencyjne dokumentacji): [.....][.....][.....]</p>
<p>2a) Jego roczny („specyficzny”) obróć w obszarze działalności gospodarczej objętym zamówieniem i określonym w stosownym ogłoszeniu lub dokumentach zamówienia w ciągu wymaganej liczby lat obrotowych jest następujący: i/lub 2b) Jego średni roczny obrót w przedmiotowym obszarze i w ciągu określonej liczby lat wymaganej w stosownym ogłoszeniu lub dokumentach zamówienia jest następujący³⁴: Jeżeli odnośna dokumentacja jest dostępna w formie elektronicznej, proszę wskazać:</p>	<p>rok: [.....] obrót: [.....] [...] waluta rok: [.....] obrót: [.....] [...] waluta rok: [.....] obrót: [.....] [...] waluta</p> <p>(liczba lat, średni obrót): [.....], [.....] [...] waluta</p> <p>(adres internetowy, wydający urząd lub organ, dokładne dane referencyjne dokumentacji): [.....][.....][.....]</p>
<p>3) W przypadku gdy informacje dotyczące obrotu (ogólnego lub specyficznego) nie są dostępne za cały wymagany okres, proszę podać datę założenia przedsiębiorstwa wykonawcy lub rozpoczęcia działalności przez wykonawcę:</p>	<p>[.....]</p>
<p>4) W odniesieniu do wskaźników finansowych³⁵ określonych w stosownym ogłoszeniu lub dokumentach zamówienia wykonawca oświadcza, że aktualna(-e) wartość(-ci) wymaganego(-ych) wskaźnika(-ów) jest (są) następująca(-e): Jeżeli odnośna dokumentacja jest dostępna w formie elektronicznej, proszę wskazać:</p>	<p>(określenie wymaganego wskaźnika – stosunek X do Y³⁶ – oraz wartość): [.....], [.....]³⁷</p> <p>(adres internetowy, wydający urząd lub organ, dokładne dane referencyjne dokumentacji): [.....][.....][.....]</p>
<p>5) W ramach ubezpieczenia z tytułu ryzyka zawodowego wykonawca jest ubezpieczony na następującą kwotę: Jeżeli te informacje są dostępne w formie elektronicznej, proszę wskazać:</p>	<p>[.....] [...] waluta</p> <p>(adres internetowy, wydający urząd lub organ, dokładne dane referencyjne dokumentacji): [.....][.....][.....]</p>
<p>6) W odniesieniu do innych ewentualnych wymogów ekonomicznych lub finansowych, które mogły zostać określone w stosownym ogłoszeniu lub dokumentach zamówienia, wykonawca oświadcza, że Jeżeli odnośna dokumentacja, która mogła zostać określona w stosownym ogłoszeniu lub</p>	<p>[.....]</p> <p>(adres internetowy, wydający urząd lub organ,</p>

³³ Jedynie jeżeli jest to dopuszczone w stosownym ogłoszeniu lub dokumentach zamówienia.

³⁴ Jedynie jeżeli jest to dopuszczone w stosownym ogłoszeniu lub dokumentach zamówienia.

³⁵ Np. stosunek aktywów do zobowiązań.

³⁶ Np. stosunek aktywów do zobowiązań.

³⁷ Proszę powtórzyć tyle razy, ile jest to konieczne.

w dokumentach zamówienia, jest dostępna w formie elektronicznej, proszę wskazać:	dokładne dane referencyjne dokumentacji): [.....][.....][.....]
--	--

C: ZDOLNOŚĆ TECHNICZNA I ZAWODOWA

Wykonawca powinien przedstawić informacje jedynie w przypadku gdy instytucja zamawiająca lub podmiot zamawiający wymagają danych kryteriów kwalifikacji w stosownym ogłoszeniu lub w dokumentach zamówienia, o których mowa w ogłoszeniu.

Zdolność techniczna i zawodowa	Odpowiedź:								
1a) Jedynie w odniesieniu do zamówień publicznych na roboty budowlane : W okresie odniesienia ³⁸ wykonawca wykonał następujące roboty budowlane określonego rodzaju : Jeżeli odnośna dokumentacja dotycząca zadowalającego wykonania i rezultatu w odniesieniu do najważniejszych robót budowlanych jest dostępna w formie elektronicznej, proszę wskazać:	Liczba lat (okres ten został wskazany w stosownym ogłoszeniu lub dokumentach zamówienia): [...] Roboty budowlane: [.....] (adres internetowy, wydający urząd lub organ, dokładne dane referencyjne dokumentacji): [.....][.....][.....]								
1b) Jedynie w odniesieniu do zamówień publicznych na dostawy i zamówień publicznych na usługi : W okresie odniesienia ³⁹ wykonawca zrealizował następujące główne dostawy określonego rodzaju lub wyświadczył następujące główne usługi określonego rodzaju : Przy sporządzaniu wykazu proszę podać kwoty, daty i odbiorców, zarówno publicznych, jak i prywatnych ⁴⁰ :	Liczba lat (okres ten został wskazany w stosownym ogłoszeniu lub dokumentach zamówienia): [...] <table border="1" data-bbox="801 1048 1359 1178"> <thead> <tr> <th>Opis</th> <th>Kwoty</th> <th>Daty</th> <th>Odbiorcy</th> </tr> </thead> <tbody> <tr> <td> </td> <td> </td> <td> </td> <td> </td> </tr> </tbody> </table>	Opis	Kwoty	Daty	Odbiorcy				
Opis	Kwoty	Daty	Odbiorcy						
2) Może skorzystać z usług następujących pracowników technicznych lub służb technicznych ⁴¹ , w szczególności tych odpowiedzialnych za kontrolę jakości: W przypadku zamówień publicznych na roboty budowlane wykonawca będzie mógł się zwrócić do następujących pracowników technicznych lub służb technicznych o wykonanie robót:	[.....] [.....]								
3) Korzysta z następujących urządzeń technicznych oraz środków w celu zapewnienia jakości , a jego zaplecze naukowo-badawcze jest następujące:	[.....]								
4) Podczas realizacji zamówienia będzie mógł stosować następujące systemy zarządzania	[.....]								

³⁸ Instytucje zamawiające mogą **wymagać**, aby okres ten wynosił do pięciu lat, i **dopuszczać** legitymowanie się doświadczeniem sprzed **ponad** pięciu lat.

³⁹ Instytucje zamawiające mogą **wymagać**, aby okres ten wynosił do trzech lat, i **dopuszczać** legitymowanie się doświadczeniem sprzed **ponad** trzech lat.

⁴⁰ Innymi słowy, należy wymienić **wszystkich** odbiorców, a wykaz powinien obejmować zarówno klientów publicznych, jak i prywatnych w odniesieniu do przedmiotowych dostaw lub usług.

⁴¹ W przypadku pracowników technicznych lub służb technicznych nienależących bezpośrednio do przedsiębiorstwa danego wykonawcy, lecz na których zdolności wykonawca ten polega, jak określono w części II sekcja C, należy wypełnić odrębne formularze jednolitego europejskiego dokumentu zamówienia.

łańcuchem dostaw i śledzenia łańcucha dostaw:	
<p>5) W odniesieniu do produktów lub usług o złożonym charakterze, które mają zostać dostarczone, lub – wyjątkowo – w odniesieniu do produktów lub usług o szczególnym przeznaczeniu: Czy wykonawca zezwoli na przeprowadzenie kontroli⁴² swoich zdolności produkcyjnych lub zdolności technicznych, a w razie konieczności także dostępnych mu środków naukowych i badawczych, jak również środków kontroli jakości?</p>	<input type="checkbox"/> Tak <input type="checkbox"/> Nie
<p>6) Następującym wykształceniem i kwalifikacjami zawodowymi legitymuje się: a) sam usługodawca lub wykonawca: lub (w zależności od wymogów określonych w stosownym ogłoszeniu lub dokumentach zamówienia): b) jego kadra kierownicza:</p>	<p>a) [.....]</p> <p>b) [.....]</p>
<p>7) Podczas realizacji zamówienia wykonawca będzie mógł stosować następujące środki zarządzania środowiskowego:</p>	<p>[.....]</p>
<p>8) Wielkość średniego rocznego zatrudnienia u wykonawcy oraz liczebność kadry kierowniczej w ostatnich trzech latach są następujące</p>	<p>Rok, średnie roczne zatrudnienie: [.....], [.....] [.....], [.....] [.....], [.....] Rok, liczebność kadry kierowniczej: [.....], [.....] [.....], [.....] [.....], [.....]</p>
<p>9) Będzie dysponował następującymi narzędziami, wyposażeniem zakładu i urządzeniami technicznymi na potrzeby realizacji zamówienia:</p>	<p>[.....]</p>
<p>10) Wykonawca zamierza ewentualnie zlecić podwykonawcom⁴³ następującą część (procentową) zamówienia:</p>	<p>[.....]</p>
<p>11) W odniesieniu do zamówień publicznych na dostawy: Wykonawca dostarczy wymagane próbki, opisy lub fotografie produktów, które mają być dostarczone i którym nie musi towarzyszyć świadectwo autentyczności. Wykonawca oświadcza ponadto, że w stosownych przypadkach przedstawi wymagane świadectwa autentyczności.</p>	<input type="checkbox"/> Tak <input type="checkbox"/> Nie <input type="checkbox"/> Tak <input type="checkbox"/> Nie

⁴² Kontrolę ma przeprowadzać instytucja zamawiająca lub – w przypadku gdy instytucja ta wyrazi na to zgodę – w jej imieniu, właściwy organ rządowy państwa, w którym dostawca lub usługodawca ma siedzibę.

⁴³ Należy zauważyć, że jeżeli wykonawca postanowił zlecić podwykonawcom realizację części zamówienia oraz polega na zdolności podwykonawców na potrzeby realizacji tej części, to należy wypełnić odrębny jednolity europejski dokument zamówienia dla tych podwykonawców (zob. powyżej, część II sekcja C).

Jeżeli odnośna dokumentacja jest dostępna w formie elektronicznej, proszę wskazać:	(adres internetowy, wydający urząd lub organ, dokładne dane referencyjne dokumentacji): [.....][.....][.....]
12) W odniesieniu do zamówień publicznych na dostawy : Czy wykonawca może przedstawić wymagane zaświadczenia sporządzone przez urzędowe instytuty lub agencje kontroli jakości o uznanych kompetencjach, potwierdzające zgodność produktów poprzez wyraźne odniesienie do specyfikacji technicznych lub norm, które zostały określone w stosownym ogłoszeniu lub dokumentach zamówienia? Jeżeli nie , proszę wyjaśnić dlaczego, i wskazać, jakie inne środki dowodowe mogą zostać przedstawione: Jeżeli odnośna dokumentacja jest dostępna w formie elektronicznej, proszę wskazać:	<input type="checkbox"/> Tak <input type="checkbox"/> Nie [...] (adres internetowy, wydający urząd lub organ, dokładne dane referencyjne dokumentacji): [.....][.....][.....]

D: SYSTEMY ZAPEWNIANIA JAKOŚCI I NORMY ZARZĄDZANIA ŚRODOWISKOWEGO

Wykonawca powinien przedstawić informacje jedynie w przypadku gdy instytucja zamawiająca lub podmiot zamawiający wymagają systemów zapewniania jakości lub norm zarządzania środowiskowego w stosownym ogłoszeniu lub w dokumentach zamówienia, o których mowa w ogłoszeniu.

Systemy zapewniania jakości i normy zarządzania środowiskowego	Odpowiedź:
Czy wykonawca będzie w stanie przedstawić zaświadczenia sporządzone przez niezależne jednostki, poświadczające spełnienie przez wykonawcę wymaganych norm zapewniania jakości , w tym w zakresie dostępności dla osób niepełnosprawnych? Jeżeli nie , proszę wyjaśnić dlaczego, i określić, jakie inne środki dowodowe dotyczące systemu zapewniania jakości mogą zostać przedstawione: Jeżeli odnośna dokumentacja jest dostępna w formie elektronicznej, proszę wskazać:	<input type="checkbox"/> Tak <input type="checkbox"/> Nie [.....] [.....] (adres internetowy, wydający urząd lub organ, dokładne dane referencyjne dokumentacji): [.....][.....][.....]
Czy wykonawca będzie w stanie przedstawić zaświadczenia sporządzone przez niezależne jednostki, poświadczające spełnienie przez wykonawcę wymogów określonych systemów lub norm zarządzania środowiskowego ? Jeżeli nie , proszę wyjaśnić dlaczego, i określić, jakie inne środki dowodowe dotyczące systemów lub norm zarządzania środowiskowego mogą zostać przedstawione: Jeżeli odnośna dokumentacja jest dostępna w formie elektronicznej, proszę wskazać:	<input type="checkbox"/> Tak <input type="checkbox"/> Nie [.....] [.....] (adres internetowy, wydający urząd lub organ, dokładne dane referencyjne dokumentacji): [.....][.....][.....]

Część V: Ograniczanie liczby kwalifikujących się kandydatów

Wykonawca powinien przedstawić informacje jedynie w przypadku gdy instytucja zamawiająca lub podmiot zamawiający określili obiektywne i niedyskryminacyjne kryteria lub zasady, które mają być stosowane w celu ograniczenia liczby kandydatów, którzy zostaną zaproszeni do złożenia ofert lub prowadzenia dialogu. Te informacje, którym mogą towarzyszyć wymogi dotyczące (rodzajów) zaświadczeń lub rodzajów dowodów w formie dokumentów, które ewentualnie należy przedstawić, określono w stosownym ogłoszeniu lub w dokumentach zamówienia, o których mowa w ogłoszeniu. Dotyczy jedynie procedury ograniczonej, procedury konkurencyjnej z negocjacjami, dialogu konkurencyjnego i partnerstwa innowacyjnego:

Wykonawca oświadcza, że:

Ograniczanie liczby kandydatów	Odpowiedź:
W następujący sposób spełnia obiektywne i niedyskryminacyjne kryteria lub zasady, które mają być stosowane w celu ograniczenia liczby kandydatów: W przypadku gdy wymagane są określone zaświadczenia lub inne rodzaje dowodów w formie dokumentów, proszę wskazać dla każdego z nich, czy wykonawca posiada wymagane dokumenty: Jeżeli niektóre z tych zaświadczeń lub rodzajów dowodów w formie dokumentów są dostępne w postaci elektronicznej ⁴⁴ , proszę wskazać dla każdego z nich:	[...] <input type="checkbox"/> Tak <input type="checkbox"/> Nie ⁴⁵ (adres internetowy, wydający urząd lub organ, dokładne dane referencyjne dokumentacji): [.....][.....][.....] ⁴⁶

Część VI: Oświadczenia końcowe

Niżej podpisany(-a)(-i) oficjalnie oświadcza(-ją), że informacje podane powyżej w częściach II–V są dokładne i prawidłowe oraz że zostały przedstawione z pełną świadomością konsekwencji poważnego wprowadzenia w błąd.

Niżej podpisany(-a)(-i) oficjalnie oświadcza(-ją), że jest (są) w stanie, na żądanie i bez zwłoki, przedstawić zaświadczenia i inne rodzaje dowodów w formie dokumentów, z wyjątkiem przypadków, w których:

a) instytucja zamawiająca lub podmiot zamawiający ma możliwość uzyskania odpowiednich dokumentów potwierdzających bezpośrednio za pomocą bezpłatnej krajowej bazy danych w dowolnym państwie członkowskim⁴⁷, lub

b) najpóźniej od dnia 18 kwietnia 2018 r.⁴⁸, instytucja zamawiająca lub podmiot zamawiający już posiada odpowiednią dokumentację.

Niżej podpisany(-a)(-i) oficjalnie wyraża(-ją) zgodę na to, aby [wskazać instytucję zamawiającą lub podmiot zamawiający określone w części I, sekcja A] uzyskać(-a)(-o) dostęp do dokumentów potwierdzających informacje, które zostały przedstawione w [wskazać część/sekcję/punkt(-y), których to dotyczy] niniejszego jednolitego europejskiego dokumentu zamówienia, na potrzeby

⁴⁴ Proszę jasno wskazać, do której z pozycji odnosi się odpowiedź.

⁴⁵ Proszę powtórzyć tyle razy, ile jest to konieczne.

⁴⁶ Proszę powtórzyć tyle razy, ile jest to konieczne.

⁴⁷ Pod warunkiem że wykonawca przekazał niezbędne informacje (adres internetowy, dane wydającego urzędu lub organu, dokładne dane referencyjne dokumentacji) umożliwiające instytucji zamawiającej lub podmiotowi zamawiającemu tę czynność. W razie potrzeby musi temu towarzyszyć odpowiednia zgoda na uzyskanie takiego dostępu.

⁴⁸ W zależności od wdrożenia w danym kraju artykułu 59 ust. 5 akapit drugi dyrektywy 2014/24/UE.

[określić postępowanie o udzielenie zamówienia: (skrótowy opis, adres publikacyjny w *Dzienniku Urzędowym Unii Europejskiej*, numer referencyjny)].

Data, miejscowość oraz – jeżeli jest to wymagane lub konieczne – podpis(-y): [.....]

*Dokument musi być złożony pod rygorem nieważności
w formie elektronicznej (tj. w postaci elektronicznej
opatrzonej kwalifikowanym podpisem elektronicznym)*

(Nazwa i adres wykonawcy)

_____, dnia _____ r.

**OŚWIADCZENIE WYKONAWCY*
DOTYCZĄCE PRZESŁANEK WYKLUCZENIA Z ART. 5K ROZPORZĄDZENIA 833/2014
SKŁADANE NA PODSTAWIE ART. 125 UST. 1 PZP**

Na potrzeby postępowania o udzielenie zamówienia publicznego prowadzonego w trybie przetargu nieograniczonego na „Wykonywanie usług z zakresu gospodarki leśnej na terenie Nadleśnictwa _____ w roku _____” Pakiet _____,

Ja niżej podpisany

działając w imieniu i na rzecz

oświadczam, że nie podlegam/reprezentowany przeze mnie Wykonawca nie podlega wykluczeniu z postępowania na podstawie art. 5k rozporządzenia Rady (UE) nr 833/2014 z dnia 31 lipca 2014 r. dotyczącego środków ograniczających w związku z działaniami Rosji destabilizującymi sytuację na Ukrainie (Dz. Urz. UE nr L 229 z 31.7.2014, str. 1 z późn. zm. – „rozporządzenie 833/2014”).¹

¹ Zgodnie z treścią art. 5k ust. 1 rozporządzenia 833/2014 zakazuje się udzielania lub dalszego wykonywania wszelkich zamówień publicznych lub koncesji objętych zakresem dyrektyw w sprawie zamówień publicznych, a także zakresem art. 10 ust. 1, 3, ust. 6 lit. a)-e), ust. 8, 9 i 10, art. 11, 12, 13 i 14 dyrektywy 2014/23/UE, art. 7 lit. a)-d), art. 8, art. 10 lit. b)-f) i lit. h)-j) dyrektywy 2014/24/UE, art. 18, art. 21 lit. b)-e) i lit. g)-i), art. 29 i 30 dyrektywy 2014/25/UE oraz art. 13 lit. a)-d), lit. f)-h) i lit. j) dyrektywy 2009/81/WE oraz tytułu VII rozporządzenia (UE, Euratom) 2018/1046 na rzecz lub z udziałem:

- a) obywateli rosyjskich, osób fizycznych zamieszkałych w Rosji lub osób prawnych, podmiotów lub organów z siedzibą w Rosji;
- b) osób prawnych, podmiotów lub organów, do których prawa własności bezpośrednio lub pośrednio w ponad 50 % należą do podmiotu, o którym mowa w lit. a) niniejszego ustępu; lub
- c) osób fizycznych lub prawnych, podmiotów lub organów działających w imieniu lub pod kierunkiem podmiotu, o którym mowa w lit. a) lub b) niniejszego ustępu,

w tym podwykonawców, dostawców lub podmiotów, na których zdolności polega się w rozumieniu dyrektyw w sprawie zamówień publicznych, w przypadku gdy przypada na nich ponad 10 % wartości zamówienia.

INFORMACJA DOTYCZĄCA POLEGANIA NA ZDOLNOŚCIACH LUB SYTUACJI PODMIOTU UDOSTĘPNIAJĄCEGO ZASOBY W ZAKRESIE ODPOWIADAJĄCYM PONAD 10% WARTOŚCI ZAMÓWIENIA:

[UWAGA: wypełnić tylko w przypadku podmiotu udostępniającego zasoby, na którego zdolnościach lub sytuacji wykonawca polega w zakresie odpowiadającym ponad 10% wartości zamówienia. W przypadku więcej niż jednego podmiotu udostępniającego zasoby, na którego zdolnościach lub sytuacji wykonawca polega w zakresie odpowiadającym ponad 10% wartości zamówienia, należy zastosować tyle razy, ile jest to konieczne.]

Oświadczam, że w celu wykazania spełniania warunków udziału w postępowaniu, określonych przez zamawiającego w _____ SWZ (wskazać dokument i właściwą jednostkę redakcyjną dokumentu, w której określono warunki udziału w postępowaniu), polegam na zdolnościach lub sytuacji następującego podmiotu udostępniającego zasoby:

_____ (podać pełną nazwę/firmę, adres, a także w zależności od podmiotu: NIP/PESEL, KRS/CEiDG),
w następującym zakresie:

(określić odpowiedni zakres udostępnianych zasobów dla wskazanego podmiotu),
co odpowiada ponad 10% wartości przedmiotowego zamówienia

OŚWIADCZENIE DOTYCZĄCE PODWYKONAWCY, NA KTÓREGO PRZYPADA PONAD 10% WARTOŚCI ZAMÓWIENIA:

[UWAGA: wypełnić tylko w przypadku podwykonawcy (niebędącego podmiotem udostępniającym zasoby), na którego przypada ponad 10% wartości zamówienia. W przypadku więcej niż jednego podwykonawcy, na którego zdolnościach lub sytuacji wykonawca nie polega, a na którego przypada ponad 10% wartości zamówienia, należy zastosować tyle razy, ile jest to konieczne.]

Oświadczam, że w stosunku do następującego podmiotu, będącego podwykonawcą, na którego przypada ponad 10% wartości zamówienia: _____

_____ (podać pełną nazwę/firmę, adres, a także w zależności od podmiotu: NIP/PESEL, KRS/CEiDG),
nie zachodzą podstawy wykluczenia z postępowania o udzielenie zamówienia przewidziane w art. 5k rozporządzenia 833/2014.

OŚWIADCZENIE DOTYCZĄCE DOSTAWCY, NA KTÓREGO PRZYPADA PONAD 10% WARTOŚCI ZAMÓWIENIA:

[UWAGA: wypełnić tylko w przypadku dostawcy, na którego przypada ponad 10% wartości zamówienia. W przypadku więcej niż jednego dostawcy, na którego przypada ponad 10% wartości zamówienia, należy zastosować tyle razy, ile jest to konieczne.]

Oświadczam, że w stosunku do następującego podmiotu, będącego dostawcą, na którego przypada ponad 10% wartości zamówienia: _____

_____ (podać pełną nazwę/firmę, adres, a także w zależności od podmiotu: NIP/PESEL, KRS/CEiDG),
nie zachodzą podstawy wykluczenia z postępowania o udzielenie zamówienia przewidziane w art. 5k rozporządzenia 833/2014.

OŚWIADCZENIE DOTYCZĄCE PODANYCH INFORMACJI:

Oświadczam, że wszystkie informacje podane w powyższych oświadczeniach są aktualne i zgodne z prawdą oraz zostały przedstawione z pełną świadomością konsekwencji wprowadzenia zamawiającego w błąd przy przedstawianiu informacji.

INFORMACJA DOTYCZĄCA DOSTĘPU DO PODMIOTOWYCH ŚRODKÓW DOWODOWYCH:

Wskazuję następujące podmiotowe środki dowodowe, które można uzyskać za pomocą bezpłatnych i ogólnodostępnych baz danych, oraz dane umożliwiające dostęp do tych środków:

1) _____

(wskazać podmiotowy środek dowodowy, adres internetowy, wydający urząd lub organ, dokładne dane referencyjne dokumentacji)

2) _____

(wskazać podmiotowy środek dowodowy, adres internetowy, wydający urząd lub organ, dokładne dane referencyjne dokumentacji)

(podpis)

** oświadczenie to składa każdy z wykonawców wspólnie ubiegających się o udzielenie zamówienia (w przypadku wspólnego ubiegania się o udzielenie zamówienia).*

Dokument musi być złożony pod rygorem nieważności w formie elektronicznej (tj. w postaci elektronicznej opatrzonej kwalifikowanym podpisem elektronicznym)

(Nazwa i adres podmiotu udostępniającego zasoby)

_____, dnia _____ r.

**OŚWIADCZENIE PODMIOTU UDOSTĘPNIAJĄCEGO ZASOBY
DOTYCZĄCE PRZESŁANEK WYKLUCZENIA Z ART. 5K ROZPORZĄDZENIA 833/2014 SKŁADANE
NA PODSTAWIE ART. 125 UST. 5 PZP**

Na potrzeby postępowania o udzielenie zamówienia publicznego prowadzonego w trybie przetargu nieograniczonego na „Wykonywanie usług z zakresu gospodarki leśnej na terenie Nadleśnictwa _____ w roku _____” Pakiet _____,

Ja niżej podpisany

działając w imieniu i na rzecz

oświadczam, że nie zachodzą w stosunku do mnie/reprezentowanego przeze mnie podmiotu przesłanki wykluczenia z postępowania na podstawie art. 5k rozporządzenia Rady (UE) nr 833/2014 z dnia 31 lipca 2014 r. dotyczącego środków ograniczających w związku z działaniami Rosji destabilizującymi sytuację na Ukrainie (Dz. Urz. UE nr L 229 z 31.7.2014, str. 1 z późn. zm. – „rozporządzenie 833/2014”).¹

¹ Zgodnie z treścią art. 5k ust. 1 rozporządzenia 833/2014 zakazuje się udzielania lub dalszego wykonywania wszelkich zamówień publicznych lub koncesji objętych zakresem dyrektyw w sprawie zamówień publicznych, a także zakresem art. 10 ust. 1, 3, ust. 6 lit. a)–e), ust. 8, 9 i 10, art. 11, 12, 13 i 14 dyrektywy 2014/23/UE, art. 7 lit. a)–d), art. 8, art. 10 lit. b)–f) i lit. h)–j) dyrektywy 2014/24/UE, art. 18, art. 21 lit. b)–e) i lit. g)–i), art. 29 i 30 dyrektywy 2014/25/UE oraz art. 13 lit. a)–d), lit. f)–h) i lit. j) dyrektywy 2009/81/WE oraz tytułu VII rozporządzenia (UE, Euratom) 2018/1046 na rzecz lub z udziałem:

- a) obywateli rosyjskich, osób fizycznych zamieszkałych w Rosji lub osób prawnych, podmiotów lub organów z siedzibą w Rosji;
- b) osób prawnych, podmiotów lub organów, do których prawa własności bezpośrednio lub pośrednio w ponad 50 % należą do podmiotu, o którym mowa w lit. a) niniejszego ustępu; lub
- c) osób fizycznych lub prawnych, podmiotów lub organów działających w imieniu lub pod kierunkiem podmiotu, o którym mowa w lit. a) lub b) niniejszego ustępu,

w tym podwykonawców, dostawców lub podmiotów, na których zdolności polega się w rozumieniu dyrektyw w sprawie zamówień publicznych, w przypadku gdy przypada na nich ponad 10 % wartości zamówienia.

OŚWIADCZENIE DOTYCZĄCE PODANYCH INFORMACJI:

Oświadczam, że wszystkie informacje podane w powyższych oświadczeniach są aktualne i zgodne z prawdą oraz zostały przedstawione z pełną świadomością konsekwencji wprowadzenia zamawiającego w błąd przy przedstawianiu informacji.

INFORMACJA DOTYCZĄCA DOSTĘPU DO PODMIOTOWYCH ŚRODKÓW DOWODOWYCH:

Wskazuję następujące podmiotowe środki dowodowe, które można uzyskać za pomocą bezpłatnych i ogólnodostępnych baz danych, oraz dane umożliwiające dostęp do tych środków:

1) _____

(wskazać podmiotowy środek dowodowy, adres internetowy, wydający urząd lub organ, dokładne dane referencyjne dokumentacji)

2) _____

(wskazać podmiotowy środek dowodowy, adres internetowy, wydający urząd lub organ, dokładne dane referencyjne dokumentacji)

(podpis)

*Dokument musi być złożony pod rygorem nieważności
w formie elektronicznej (tj. w postaci elektronicznej opatrzonej
kwalifikowanym podpisem elektronicznym)*

(Nazwa i adres podmiotu udostępniającego zasoby)

_____, dnia _____ r.

**ZOBOWIĄZANIE DO ODDANIA WYKONAWCY
DO DYSPOZYCJI NIEZBĘDNYCH ZASOBÓW NA POTRZEBY WYKONANIA ZAMÓWIENIA**

Działając w imieniu _____ z siedzibą w _____ oświadczam, że ww. podmiot trzeci zobowiązuje się, na zasadzie art. 118 ustawy z dnia 11 września 2019 r. Prawo zamówień publicznych (tekst jedn. Dz. U. z 2023 r. poz. 1605) udostępnić wykonawcy przystępującemu do postępowania w sprawie zamówienia publicznego prowadzonego w trybie przetargu nieograniczonego na „Wykonywanie usług z zakresu gospodarki leśnej na terenie Nadleśnictwa _____ w roku _____” Pakiet _____ („Postępowanie”), tj.

_____ z siedzibą w _____ („Wykonawca”), następujące zasoby:

- _____,
- _____,
- _____,
- _____,

na potrzeby spełnienia przez Wykonawcę następujących warunków udziału w Postępowaniu:

_____.

Wykonawca będzie mógł wykorzystywać ww. zasoby przy wykonywaniu zamówienia w następujący sposób: _____

W wykonywaniu zamówienia będziemy uczestniczyć w następującym czasie i zakresie:

Ww. podmiot trzeci, na zdolnościach którego wykonawca polega w odniesieniu do warunków udziału w postępowaniu dotyczących wykształcenia, kwalifikacji zawodowych lub doświadczenia, zrealizuje usługi, których wskazane zdolności dotyczą.

Z Wykonawcą łączyć nas będzie _____

(podpis)

Dokument może być przekazany:

(1) w postaci elektronicznej opatrzonej kwalifikowanym podpisem elektronicznym przez podmiot udostępniający zasoby

lub

(2) jako cyfrowe odwzorowanie dokumentu, który został sporządzony w postaci papierowej i opatrzonej własnoręcznym podpisem potwierdzające zgodność odwzorowania cyfrowego z dokumentem w postaci papierowej; cyfrowe odwzorowanie dokumentu (elektroniczna kopia dokumentu, który został sporządzony w postaci papierowej i opatrzonej własnoręcznym podpisem) jest opatrywane kwalifikowanym podpisem elektronicznym przez wykonawcę lub przez notariusza.

(Nazwa i adres wykonawcy)

_____, dnia _____ r.

**OŚWIADCZENIE WYKONAWCY W ZAKRESIE ART. 108 UST. 1 PKT 5 PZP
O PRZYNALEŻNOŚCI LUB BRAKU PRZYNALEŻNOŚCI DO TEJ SAMEJ GRUPY
KAPITAŁOWEJ**

W związku ze złożeniem oferty w postępowaniu o udzielenie zamówienia publicznego prowadzonym w trybie przetargu nieograniczonego na „Wykonywanie usług z zakresu gospodarki leśnej na terenie Nadleśnictwa _____ w roku _____” Pakiet _____,

Ja niżej podpisany

działając w imieniu i na rzecz

oświadczam, że Wykonawca, którego reprezentuję nie przynależy do grupy kapitałowej w rozumieniu ustawy z dnia 16 lutego 2007 r. o ochronie konkurencji i konsumentów (tekst jedn.: Dz. U. z 2021 r., poz. 275 z późn. zm.) z innym wykonawcą, który złożył ofertę lub ofertę częściową w przedmiotowym postępowaniu*

oświadczam, że Wykonawca, którego reprezentuję przynależy do grupy kapitałowej w rozumieniu ustawy z dnia 16 lutego 2007 r. o ochronie konkurencji i konsumentów (tekst jedn.: Dz. U. z 2021 r., poz. 275 z późn. zm.) wraz z wykonawcą, który złożył ofertę lub ofertę częściową w przedmiotowym postępowaniu tj. (podać nazwę i adres)*:

_____**

(podpis)

** należy skreślić odpowiedni kwadrat,*

*** wraz ze złożeniem oświadczenia o przynależności do tej samej grupy kapitałowej Wykonawca przedkłada dokumenty lub informacje potwierdzające przygotowanie oferty lub oferty częściowej niezależnie od innego Wykonawcy należącego do tej samej grupy kapitałowej.*

Dokument może być przekazany:

(1) w postaci elektronicznej opatrzonej kwalifikowanym podpisem elektronicznym przez wykonawcę

lub

(2) jako cyfrowe odwzorowanie dokumentu, który został sporządzony w postaci papierowej i opatrzonej własnoręcznym podpisem potwierdzające zgodność odwzorowania cyfrowego z dokumentem w postaci papierowej; cyfrowe odwzorowanie dokumentu (elektroniczna kopia dokumentu, który został sporządzony w postaci papierowej i opatrzonej własnoręcznym podpisem) jest opatrywane kwalifikowanym podpisem elektronicznym przez wykonawcę lub przez notariusza.

(Nazwa i adres wykonawcy/podmiotu udostępniającego zasoby*)

_____, dnia _____ r.

OŚWIADCZENIE
O AKTUALNOŚCI INFORMACJI ZAWARTYCH W OŚWIADCZENIU, O KTÓRYM MOWA W
ART. 125 UST. 1 PZP W ZAKRESIE PODSTAW WYKLUCZENIA Z POSTĘPOWANIA

W związku ze złożeniem oferty/udostępnieniem zasobów* w postępowaniu o udzielenie zamówienia publicznego prowadzonym w trybie przetargu nieograniczonego na „Wykonywanie usług z zakresu gospodarki leśnej na terenie Nadleśnictwa _____ w roku _____”, Pakiet __,

Ja niżej podpisany _____

działając w imieniu i na rzecz

oświadczam, że informacje zawarte w oświadczeniu, o którym mowa w art. 125 ust. 1 ustawy z dnia 11 września 2019 r. (tekst jedn.: Dz. U. z 2023 r. poz. 1605 - „PZP”) przedłożonym wraz z ofertą przez Wykonawcę, są aktualne w zakresie podstaw wykluczenia z postępowania wskazanych przez Zamawiającego, o których mowa w:

- art. 108 ust. 1 pkt 3 PZP,
- art. 108 ust. 1 pkt 4 PZP, dotyczących orzeczenia zakazu ubiegania się o zamówienie publiczne tytułem środka zapobiegawczego,
- art. 108 ust. 1 pkt 5 PZP, dotyczących zawarcia z innymi wykonawcami porozumienia mającego na celu zakłócenie konkurencji,
- art. 108 ust. 1 pkt 6 PZP,
- art. 109 ust. 1 pkt 1 PZP, odnośnie do naruszenia obowiązków dotyczących płatności podatków i opłat lokalnych, o których mowa w ustawie z dnia 12 stycznia 1991 r. o podatkach i opłatach lokalnych (tekst jedn. Dz. U. z 2023 r. poz. 70),
- art. 109 ust. 1 pkt 2 lit b) PZP, dotyczących ukarania za wykroczenie, za które wymierzono karę ograniczenia wolności lub karę grzywny,

- art. 109 ust. 1 pkt 2 lit c PZP,
- art. 109 ust. 1 pkt 3 PZP, dotyczących ukarania za wykroczenie, za które wymierzono karę ograniczenia wolności lub karę grzywny,
- art. 109 ust. 1 pkt 5 i 7-10 PZP.

(podpis)

** niepotrzebne skreślić*

W przypadku, gdy dokument dotyczy wykonawcy, to może być przekazany:

(1) w postaci elektronicznej opatrzonej kwalifikowanym podpisem elektronicznym przez wykonawcę

lub

(2) jako cyfrowe odwzorowanie dokumentu, który został sporządzony w postaci papierowej i opatrzony własnoręcznym podpisem wykonawcy, potwierdzające zgodność odwzorowania cyfrowego z dokumentem w postaci papierowej; cyfrowe odwzorowanie dokumentu (elektroniczna kopia dokumentu, który został sporządzony w postaci papierowej i opatrzony własnoręcznym podpisem wykonawcy) jest opatrywane przez wykonawcę kwalifikowanym podpisem elektronicznym lub przez notariusza.

W przypadku, gdy dokument dotyczy podmiotu udostępniającego zasoby, to może być przekazany:

(1) w postaci elektronicznej opatrzonej kwalifikowanym podpisem elektronicznym przez podmiot udostępniający zasoby

lub

(2) jako cyfrowe odwzorowanie dokumentu, który został sporządzony w postaci papierowej i opatrzony własnoręcznym podpisem podmiotu udostępniającego zasoby, potwierdzające zgodność odwzorowania cyfrowego z dokumentem w postaci papierowej; cyfrowe odwzorowanie dokumentu (elektroniczna kopia dokumentu, który został sporządzony w postaci papierowej i opatrzony własnoręcznym podpisem podmiotu udostępniającego zasoby) jest opatrywane przez podmiot udostępniający zasoby kwalifikowanym podpisem elektronicznym lub przez notariusza.

(Nazwa i adres wykonawcy)

_____, dnia _____ r.

WYKAZ WYKONANYCH USŁUG

W związku ze złożeniem oferty w postępowaniu o udzielenie zamówienia publicznego prowadzonym w trybie przetargu nieograniczonego na „Wykonywanie usług z zakresu gospodarki leśnej na terenie Nadleśnictwa _____ w roku _____”, Pakiet __,

Ja niżej podpisany _____

działając w imieniu i na rzecz _____

oświadczam, że Wykonawca którego reprezentuję, w okresie ostatnich 3 lat (okres 3 liczy się wstecz od dnia, w którym upływa termin składania ofert), a jeżeli okres działalności jest krótszy – w tym okresie, wykonał następujące usługi:

Lp.	Podmiot, na rzecz którego usługa została wykonana (nazwa, siedziba)	Termin wykonania usługi (dzień/miesiąc/rok)		Przedmiot (rodzaj) wykonanych usług*	Wartość brutto wykonanych usług	Nazwa Wykonawcy**
		początek	koniec			

(podpis)

- * Należy podać informacje umożliwiające ocenę spełniania przez Wykonawcę warunku udziału w postępowaniu w zakresie zdolności technicznej i zawodowej w odniesieniu do doświadczenia, wskazujące na zakres zrealizowanych usług zgodnie z treścią warunku określonego w pkt 7.1 ppkt 4) lit a) SWZ.
- ** **Jeżeli Wykonawca powołuje się na doświadczenie w realizacji usług wykonywanych wspólnie z innymi wykonawcami, wykaz dotyczy usług, w których wykonaniu Wykonawca ten bezpośrednio uczestniczył, a w przypadku świadczeń powtarzających się lub ciągłych, w których wykonywaniu bezpośrednio uczestniczył lub uczestniczy.**

Dokument może być przekazany:

(1) w postaci elektronicznej opatrzonej kwalifikowanym podpisem elektronicznym przez wykonawcę

lub

(2) jako cyfrowe odwzorowanie dokumentu, który został sporządzony w postaci papierowej i opatrzony własnoręcznym podpisem potwierdzające zgodność odwzorowania cyfrowego z dokumentem w postaci papierowej; cyfrowe odwzorowanie dokumentu (elektroniczna kopia dokumentu, który został sporządzony w postaci papierowej i opatrzony własnoręcznym podpisem) jest opatrywane kwalifikowanym podpisem elektronicznym przez wykonawcę lub przez notariusza.

(Nazwa i adres wykonawcy)

_____, dnia _____ r.

**WYKAZ OSÓB
SKIEROWANYCH PRZEZ WYKONAWCĘ DO REALIZACJI ZAMÓWIENIA**

W związku ze złożeniem oferty w postępowaniu o udzielenie zamówienia publicznego prowadzonym w trybie przetargu nieograniczonego na „Wykonywanie usług z zakresu gospodarki leśnej na terenie Nadleśnictwa _____ w roku _____”, Pakiet __,

Ja niżej podpisany _____

działając w imieniu i na rzecz _____

oświadczam, że Wykonawca, którego reprezentuję skieruje do realizacji zamówienia niżej wskazane osoby:

L.p.	Imię i nazwisko	Zakres wykonywanych czynności	Kwalifikacje zawodowe. Uprawnienia	Wykształcenie	Podstawa do dysponowania osobami
	_____	Pilarz, wykonywanie czynności w zakresie pozyskania,	Posiada ukończone z wynikiem pozytywnym szkolenie dopuszczające do pracy z pilarką	Nie dotyczy	
	_____	Pilarz, wykonywanie czynności w zakresie pozyskania,	Posiada ukończone z wynikiem pozytywnym szkolenie dopuszczające do pracy z pilarką	Nie dotyczy	
	_____	Pilarz, wykonywanie czynności w zakresie pozyskania,	Posiada ukończone z wynikiem pozytywnym szkolenie dopuszczające do pracy z pilarką	Nie dotyczy	
		Wykonywanie czynności nadzoru	Nie dotyczy	Posiada wykształcenie wyższe leśne* Posiada wykształcenie średnie leśne* Posiada dyplom ukończenia studium zawodowego świadczenia usług na rzecz leśnictwa*	
	_____	Wykonywanie czynności ze środkami chemicznymi	Posiada ukończone szkolenie w zakresie pracy ze środkami chemicznymi	Nie dotyczy	

* niepotrzebne skreślić

(podpis)

Dokument może być przekazany:

(1) w postaci elektronicznej opatrzonej kwalifikowanym podpisem elektronicznym przez wykonawcę

lub

(2) jako cyfrowe odwzorowanie dokumentu, który został sporządzony w postaci papierowej i opatrzony własnoręcznym podpisem potwierdzające zgodność odwzorowania cyfrowego z dokumentem w postaci papierowej; cyfrowe odwzorowanie dokumentu (elektroniczna kopia dokumentu, który został sporządzony w postaci papierowej i opatrzony własnoręcznym podpisem) jest opatrywane kwalifikowanym podpisem elektronicznym przez wykonawcę lub przez notariusza.

(Nazwa i adres wykonawcy)

_____, dnia _____ r.

**WYKAZ
URZĄDZEŃ TECHNICZNYCH DOSTĘPNYCH WYKONAWCY W CELU WYKONANIA ZAMÓWIENIA PUBLICZNEGO**

W związku ze złożeniem oferty w postępowaniu o udzielenie zamówienia publicznego prowadzonym w trybie przetargu nieograniczonego na „Wykonywanie usług z zakresu gospodarki leśnej na terenie Nadleśnictwa _____ w roku _____”, Pakiet __,

Ja niżej podpisany _____

działając w imieniu i na rzecz _____

oświadczam, że Wykonawca, którego reprezentuję, będzie realizować zamówienie za pomocą następujących urządzeń technicznych:

L.p.	Rodzaj urządzenia	Opis urządzenia (marka, model, numer seryjny, numer rejestracyjny lub inne oznaczenie pozwalające na indywidualizację)	Podstawa dysponowania

(podpis)

Dokument może być przekazany:

(1) w postaci elektronicznej opatrzonej kwalifikowanym podpisem elektronicznym przez wykonawcę

lub

(2) jako cyfrowe odwzorowanie dokumentu, który został sporządzony w postaci papierowej i opatrzony własnoręcznym podpisem potwierdzające zgodność odwzorowania cyfrowego z dokumentem w postaci papierowej; cyfrowe odwzorowanie dokumentu (elektroniczna kopia dokumentu, który został sporządzony w postaci papierowej i opatrzony własnoręcznym podpisem) jest opatrywane kwalifikowanym podpisem elektronicznym przez wykonawcę lub przez notariusza. .

WZÓR UMOWY

Umowa nr _____

W dniu _____ r. w _____ pomiędzy:

Skarbem Państwa – Państwowym Gospodarstwem Leśnym Lasy Państwowe Nadleśnictwem _____ z siedzibą w _____ („Zamawiający”)

ul. _____;

_____ - _____

NIP _____, REGON _____

reprezentowanym przez:

_____ - Nadleśniczego,

a

(w przypadku osób prawnych i spółek handlowych nieposiadających osobowości prawnej)

_____ z siedzibą w _____ („Wykonawca”)

ul. _____ wpisana do rejestru przedsiębiorców Krajowego Rejestru Sądowego w Sądzie Rejonowym w _____ pod numerem _____ NIP _____, REGON _____, wysokość kapitału zakładowego _____.

reprezentowaną przez:

lub

(w przypadku osób fizycznych wpisanych do Centralnej Ewidencji i Informacji o Działalności Gospodarczej)

p. _____ prowadzącym działalność gospodarczą pod firmą _____ z siedzibą w _____ („Wykonawca”) ul _____, wpisanym do Centralnej Ewidencji i Informacji o Działalności Gospodarczej, posiadającym numer identyfikacyjny NIP _____; REGON _____

działającym osobiście

lub

(w przypadku osób fizycznych wpisanych do Centralnej Ewidencji i Informacji o Działalności Gospodarczej działających wspólnie jako konsorcjum lub w ramach spółki cywilnej)

wykonawcami wspólnie ubiegającymi się o udzielenie zamówienia publicznego w składzie (łącznie „Wykonawca”):

- 1) p. _____ prowadzącym działalność gospodarczą pod firmą _____ z siedzibą w _____, ul _____ wpisanym do Centralnej Ewidencji i Informacji o Działalności Gospodarczej, posiadającym numer identyfikacyjny NIP _____; REGON _____
- 2) p. _____ prowadzącym działalność gospodarczą pod firmą _____ z siedzibą w _____, ul _____ wpisanym do Centralnej Ewidencji i Informacji o Działalności Gospodarczej, posiadającym numer identyfikacyjny NIP _____; REGON _____
- 3) p. _____ prowadzącym działalność gospodarczą pod firmą _____ z siedzibą w _____, ul _____ wpisanym do Centralnej Ewidencji i Informacji o Działalności Gospodarczej, posiadającym numer identyfikacyjny NIP _____; REGON _____

reprezentowanymi przez _____, działającego na podstawie pełnomocnictwa z dnia _____ r.

w wyniku dokonania wyboru oferty Wykonawcy jako oferty najkorzystniejszej („Oferta”), złożonej w postępowaniu o udzielenie zamówienia publicznego na _____ nr _____ na Pakiet _____ przeprowadzonym w trybie _____ („Postępowanie”), na podstawie przepisów ustawy z dnia 11 września 2019 r. Prawo zamówień publicznych (tekst jedn.: Dz. U. z 2023 r. poz. 1605 – „PZP”) pomiędzy Zamawiającym, a Wykonawcą (łącznie: „Strony”) została zawarta umowa („Umowa”) następującej treści:

§ 1 Przedmiot Umowy

1. Zamawiający zleca, a Wykonawca przyjmuje do wykonania usługi z zakresu gospodarki leśnej polegające na wykonaniu zamówienia pn. _____ („Przedmiot Umowy”).
2. Zestawienie ilości prac wchodzących w zakres Przedmiotu Umowy, opis standardu technologii wykonawstwa prac leśnych oraz procedury ich odbioru zostały określone w specyfikacji warunków zamówienia dla Postępowania („SWZ”). SWZ stanowi Załącznik Nr 1 do Umowy.
3. Przedmiot Umowy będzie wykonywany na terenie wskazanym w SWZ („Obszar Realizacji Pakietu”).

4. Wskazane w SWZ ilości prac wchodzących w zakres Przedmiotu Umowy (a wycenione przez Wykonawcę w kosztorysie ofertowym stanowiącym część Oferty), niezależnie od jednostki miary, w której zostały wyrażone, mają charakter szacunkowy. Ilości prac zleconych do wykonania w trakcie realizacji Przedmiotu Umowy mogą być mniejsze od ilości przedstawionej w SWZ, co jednak nie może być podstawą do jakichkolwiek roszczeń Wykonawcy w stosunku do Zamawiającego niezależnie od ich podstawy prawnej. Zamawiający może zlecić w trakcie realizacji Umowy zakres prac mniejszy niż wskazany w SWZ, jednakże nie mniejszy niż stanowiący równowartość 70 % Wynagrodzenia.
5. Ilości wskazane w SWZ dla każdej z kategorii sortymentów (tj. łącznie dla wszystkich sortymentów wchodzących w skład kategorii, odpowiednio, W – drewno wielkowymiarowe, S – drewno średniowymiarowe oraz M – drewno małowymiarowe) są oparte o szacunki brakarskie. W związku z okolicznością, o której mowa w zdaniu poprzednim Strony potwierdzają sobie wzajemnie, że faktyczny rozmiar prac wykonywanych w ramach realizacji Przedmiotu Umowy w odniesieniu do każdej z kategorii z sortymentów może się różnić do 25% w stosunku do ilości określonej łącznie (sumarycznie) dla wszystkich sortymentów wchodzących w skład danej kategorii sortymentów. Okoliczność powyższa nie może być podstawą do jakichkolwiek roszczeń Wykonawcy w stosunku do Zamawiającego niezależnie od ich podstawy prawnej, poza roszczeniem o zapłatę Wynagrodzenia na zasadach określonych w Umowie.
6. Wskazana w SWZ lokalizacja (adres leśny) poszczególnych prac wchodzących w zakres Przedmiotu Umowy ma charakter wstępny. Lokalizacja (adres leśny) poszczególnych prac wchodzących w zakres Przedmiotu Umowy zostanie określona w Zleceniu, z zastrzeżeniem, iż zawsze będzie to Obszar Realizacji Pakietu. Z uwagi na faktyczną sytuację przyrodniczą lub pogodową, która może zaistnieć w trakcie realizacji Przedmiotu Umowy, a także nieprzewidzianą sytuację gospodarczo - ekonomiczną, Zamawiający jest uprawniony do zmniejszenia lub zwiększenia ilości prac (czynności) planowanych do wykonania w danych lokalizacjach (adresach leśnych) wchodzących w skład Obszaru Realizacji Pakietu. Zwiększenie ilości prac nie oznacza wprowadzenia nowych prac, nieobjętych Przedmiotem Umowy. Należy je rozumieć jako zwiększenie ilości prac w jednej lokalizacji (adresie leśnym) na Obszarze Realizacji Pakietu (w tym również w lokalizacjach na Obszarze Realizacji Pakietu niewskazanych wstępnie w SWZ), przy jednoczesnym zmniejszeniu ilości prac w innej lokalizacji (adresie leśnym) na Obszarze Realizacji Pakietu, w ramach sumarycznych ilości poszczególnych prac wchodzących w zakres Przedmiotu Umowy określonych w SWZ, przypadających do wykonania na całym Obszarze Realizacji Pakietu.
7. Przedmiot Umowy będzie wykonywany zgodnie z przepisami i uregulowaniami prawnymi obowiązującymi w Rzeczypospolitej Polskiej, regulacjami obowiązującymi w Państwowym Gospodarstwie Leśnym Lasy Państwowe, jak też odpowiednimi normami. Wykaz obowiązujących regulacji zawiera SWZ. Wykonawca oświadcza, iż zapoznał się z dokumentami wskazanymi w zdaniu poprzednim.
8. Wykonawca oświadcza, iż jest mu wiadome, że Zamawiający może podlegać procesowi certyfikacji według standardów określonych przez FSC (*Forest Stewardship Council*) oraz PEFC Council (*Programme for the Endorsement of Forest Certification Schemes*). Wykonawca zobowiązany jest do umożliwienia przeprowadzenia prac audytorom FSC (*Forest Stewardship Council*) oraz PEFC Council (*Programme for the Endorsement of Forest Certification Schemes*) w zakresie certyfikacji w trakcie realizacji Przedmiotu Umowy.
9. W przypadku wystąpienia pożaru Wykonawca zobowiązany jest do zaniechania czynności związanych z wykonywaniem Przedmiotu Umowy w zakresie, w jakim pożar uniemożliwia realizację Przedmiotu Umowy oraz do bezzwłocznego zaalarmowania o

powyższych zdarzeniach Straży Pożarnej, Przedstawiciela Zamawiającego oraz Punktu Alarmowo – Dyspozycyjnego Nadleśnictwa.

10. Wykonawca obowiązany jest do wzięcia udziału w akcji mającej na celu zlikwidowanie istniejącego zagrożenia powstałego na skutek pożaru oraz udostępnienie sprzętu i osób do zabezpieczenia pożarzyska i wsparcia w akcji gaśniczej, zgodnie z przepisami o ochronie przeciwpożarowej. Koszty związane z ww. czynnościami pokrywa Zamawiający.

§ 2 Opcja

1. W ramach realizacji Przedmiotu Umowy Zamawiający jest uprawniony zlecić Wykonawcy dodatkowy zakres rzeczowy w stosunku do każdej z pozycji kosztorysu ofertowego stanowiącego część Oferty („Opcja”).
2. Wykonawca nie może odmówić zrealizowania prac objętych przedmiotem Opcji, co nie uchybia jego uprawnieniom, o których mowa w § 3 ust. 13.
3. Zamawiający nie jest zobowiązany do zlecenia prac objętych przedmiotem Opcji, a Wykonawcy nie służy roszczenie o ich zlecenie.
4. Skorzystanie z Opcji może nastąpić przez cały okres realizacji Przedmiotu Umowy, o którym mowa w § 4 ust. 1. Zamawiający przewiduje możliwość skorzystania z Opcji w przypadku:
 - 1) wystąpienia konieczności zwiększenia zakresu rzeczowego usług stanowiących przedmiot zamówienia w następstwie przyczyn przyrodniczych, klimatycznych, atmosferycznych bądź związanych z prawidłowym prowadzeniem gospodarki leśnej,
 - 2) zmian na rynku sprzedaży drewna lub powierzenia Zamawiającemu nowych zadań gospodarczych lub publicznych,
 - 3) powierzenia Wykonawcy prac stanowiących wykonawstwo zastępcze w stosunku do prac realizowanych przez innego wykonawcę (na Obszarze Realizacji Pakietu).
5. Przedmiotem Opcji będą takie same (analogiczne) prace, jak opisane w SWZ i wycenione przez Wykonawcę w którejkolwiek z pozycji kosztorysu ofertowego stanowiącego część Oferty.
6. W ramach Opcji, wedle wyboru Zamawiającego, mogą zostać zlecone wszystkie, niektóre lub tylko jedna z prac wskazanych w SWZ i wycenionych przez Wykonawcę w kosztorysie ofertowym stanowiącym część Oferty.
7. Prace będące przedmiotem Opcji mogą zostać zlecone w ilości, której łączna wartość nie będzie przekraczała 30 % Wynagrodzenia z dnia zawarcia Umowy. Podstawą określenia wartości prac zleconych w ramach Opcji (w celu określenia jej zakresu) będą ceny jednostkowe poszczególnych prac zawarte w kosztorysie ofertowym stanowiącym część Oferty („Ceny Jednostkowe”).
8. Zlecenie prac będących przedmiotem Opcji, ich odbiór, ustalenie wartości tych prac, uiszczenie zapłaty oraz odpowiedzialność za ich niewykonanie lub nienależyte wykonanie, w tym odpowiedzialność w postaci kar umownych, jak również realizacja uprawnień Zamawiającego wynikających z Umowy, w tym realizacja prawa do Odwołania Zlecenia i prawa do odstąpienia od Umowy następować będzie na analogicznych zasadach, jak w przypadku prac będących Przedmiotem Umowy.

§ 3 Zlecenie prac

1. Wykonawca będzie wykonywał Przedmiot Umowy na podstawie zleceń przekazywanych przez Przedstawicieli Zamawiającego („Zlecenie”). Zlecenie wskazywać będzie:
 - 1) pozycje planu („Pozycja Zlecenia”) wskazujące rodzaj prac do wykonania oraz zakres rzeczowy prac do wykonania, określany zgodnie z postanowieniami ust. 2,
 - 2) terminy realizacji poszczególnych Pozycji Zlecenia z zastrzeżeniem, że wskazany w Zleceniach termin wykonania prac w żadnym przypadku nie będzie późniejszy niż 15 stycznia 2025 r.,
 - 3) lokalizację (adres leśny) Pozycji Zlecenia,
 - 4) w przypadku zaistnienia takiej potrzeby - inne niezbędne informacje, w tym w szczególności wymagania co do sposobu wykonania Pozycji Zlecenia oraz określenie Pozycji Zlecenia objętych odbiorami częściowymi oraz informacje dotyczące bezpieczeństwa i ochrony przyrody.
2. Zakres rzeczowy Pozycji Zlecenia będzie obejmować:
 - 1) w przypadku prac z zakresu pozyskania:
 - a) wykonanie kompletnego zabiegu w danej lokalizacji (adresie leśnym), tj. wszystkich prac danego rodzaju wskazanych w Pozycji Zlecenia, które mogą być wykonane w tej lokalizacji („Wykonanie Kompletnego Zabiegu”)albo
 - b) wykonanie określonej ilości prac danego rodzaju w danej lokalizacji (adresie leśnym), tj. określonej ilości jednostek miary prac danego rodzaju wskazanych w Pozycji Zlecenia („Wykonanie Ilości”),przy czym, jeżeli w Zleceniu nie wskazano inaczej zakres rzeczowy Pozycji Zlecenia z zakresu pozyskania obejmuje Wykonanie Kompletnego Zabiegu.
 - 2) w przypadku pozostałych prac – Wykonanie Kompletnego Zabiegu.
3. W każdym przypadku zakres rzeczowy Pozycji Zlecenia obejmuje również wypełnienie wszystkich wymogów opisanych w SWZ dla prac danego rodzaju, jeżeli SWZ przewiduje takie wymogi.
4. W przypadku Pozycji Zlecenia, której przedmiotem będzie wykonanie prac z zakresu pozyskania i której zakres rzeczowy pozostał określony jako Wykonanie Kompletnego Zabiegu:
 - 1) podana ilość surowca drzewnego przewidywanego do pozyskania jest jedynie wielkością szacunkową;
 - 2) Strony będą uznawać za wykonanie takiej Pozycji Zlecenia, gdy Wykonawca zrealizuje wszystkie prace danego rodzaju wskazane w Pozycji Zlecenia, które mogą być wykonane w tej lokalizacji.
5. W przypadku Pozycji Zlecenia, której przedmiotem będzie wykonanie prac z zakresu pozyskania i której zakres rzeczowy pozostał określony jako Wykonanie Ilości, Strony będą uznawać za wykonanie takiej Pozycji Zlecenia pozyskanie i zerwanie nie mniej niż 80% i nie więcej niż 120% ilości drewna określonej w Pozycji Zlecenia, chyba że w Zleceniu zostanie określona inna tolerancja.
6. Zamawiający dołoży starań, aby wartość prac będących przedmiotem Zleceń w zakresie pozyskania przypadających do wykonania w danym miesiącu okresu realizacji

Przedmiotu Umowy nie przekroczyła 20 % wartości prac z zakresu pozyskania wchodzących w skład Przedmiotu Umowy.

7. Wykonawca nie może odmówić przyjęcia Zlecenia, co nie uchybia uprawnieniom Wykonawcy określonym w ust. 13.
8. Wezwania do przyjęcia Zlecenia będą przekazywane Wykonawcy, zgodnie z wyborem Zamawiającego ustnie, telefonicznie, pismem doręczonym Wykonawcy lub poprzez wysłanie wiadomości na adres e-mail Przedstawiciela Wykonawcy, o którym mowa w § 19 ust. 2. Wezwania do przyjęcia Zlecenia będą wyznaczać termin na przyjęcie tego Zlecenia. Wezwania do przyjęcia Zlecenia będą przekazywane z co najmniej 1-dniowym wyprzedzeniem, chyba, że Przedstawiciel Zamawiającego i Przedstawiciel Wykonawcy zgodnie postanowią inaczej.
9. Zamawiający przekaze Zlecenie w formie pisemnej. Wykonawca potwierdzi każdorazowo przyjęcie Zlecenia poprzez jego podpisanie.
10. Przyjęte Zlecenie stanowi zarazem protokół przekazania powierzchni, na których wykonywane są prace będące przedmiotem Zlecenia. Od momentu przekazania powierzchni Wykonawca ponosi odpowiedzialność za szkody wyrządzone Zamawiającemu i osobom trzecim na przekazanej powierzchni.
11. Bez przekazania Zlecenia, zgodnie z ustępami poprzedzającymi, Wykonawca nie jest uprawniony, do wykonywania jakichkolwiek prac objętych Przedmiotem Umowy, z zastrzeżeniem ust. 12.
12. W przypadku konieczności natychmiastowego zlecenia prac Zamawiający może przekazać Zlecenie telefonicznie na numer telefonu Wykonawcy, o którym mowa w § 19 ust. 2. Zlecenie przekazane telefonicznie zostanie niezwłocznie potwierdzone pismem doręczonym Wykonawcy lub poprzez wysłanie wiadomości na adres e-mail Przedstawiciela Wykonawcy, o którym mowa w § 19 ust. 2.
13. Wykonawca niezwłocznie po przyjęciu Zlecenia obowiązany jest informować pismem doręczonym Zamawiającemu lub poprzez wysłanie wiadomości na adres e-mail Przedstawiciela Zamawiającego, o którym mowa w § 19 ust. 2 o wszelkich znanych mu okolicznościach uniemożliwiających lub utrudniających wykonanie Zlecenia.
14. Dopuszcza się modyfikacje poszczególnych Pozycji Zlecenia lub całego Zlecenia po jego przekazaniu, jeżeli wystąpią okoliczności uzasadniające taką modyfikację. Zamawiający jest uprawniony do zmiany lokalizacji realizacji przedmiotu Zlecenia w ramach Obszaru Realizacji Pakietu, wstrzymania realizacji lub rezygnacji z realizacji Zlecenia w całości lub Pozycji Zlecenia w przypadku zaistnienia niesprzyjających warunków przyrodniczych bądź atmosferycznych bądź związanych z prawidłowym prowadzeniem gospodarki leśnej, zmian na rynku sprzedaży drewna lub powierzenia Zamawiającemu nowych zadań gospodarczych lub publicznych.
15. Jeżeli pomimo przyjęcia Zlecenia Wykonawca:
 - 1) nie rozpoczął realizacji lub realizuje daną Pozycję Zlecenia w taki sposób, iż nie jest prawdopodobne, żeby zdołał wykonać prace w terminie określonym w Zleceniu;lub
 - 2) nie wykonał danej Pozycji Zlecenia w terminie określonym w Zleceniu, w szczególności, gdy wykonanie takich prac po terminie określonym w Zleceniu utraciło znaczenie z punktu widzenia interesu Zamawiającego (w tym w szczególności z uwagi na zasady prawidłowej gospodarki leśnej, uwarunkowania przyrodnicze bądź atmosferyczne);

- to wówczas, w każdym z tych przypadków, Zamawiający może odwołać z winy Wykonawcy Zlecenie w zakresie danej Pozycji Zlecenia („Odwołanie Zlecenia z winy Wykonawcy”).

16. W sytuacji:

- 1) gdy Wykonawca pozostaje w zwłoce z przyjęciem Zlecenia o więcej niż 3 dni w stosunku do wyznaczonego terminu na jego przyjęcie, o którym mowa w ust. 8,
- lub
- 2) Odwołania Zlecenia z winy Wykonawcy,

- Zamawiający, w każdym z tych przypadków, może zastępczo powierzyć wykonanie prac objętych Pozycją Zlecenia na koszt Wykonawcy osobie trzeciej, bez konieczności uzyskiwania upoważnienia sądowego („Wykonanie Zastępcze”).

17. Koszty Wykonania Zastępczego, o których mowa w Umowie obejmują wszelkie szkody (w tym w szczególności koszty lub straty) poniesione przez Zamawiającego w związku z koniecznością zastępczego powierzenia wykonania prac objętych Pozycją Zlecenia, w tym w szczególności różnicę pomiędzy wynagrodzeniem Wykonawcy a wynagrodzeniem należnym podmiotowi, który zrealizował prace w ramach Wykonania Zastępczego.
18. Strony ustalają, iż wszelkie koszty poniesione przez Zamawiającego w związku z Wykonaniem Zastępczym Zamawiający wedle swojego wyboru potrąci z Wynagrodzenia lub zaspokoi z Zabezpieczenia.

§ 4

Okres realizacji Przedmiotu Umowy

1. Zlecenia będą przekazywane przez Zamawiającego w okresie od dnia zawarcia Umowy (nie wcześniej jednak niż od 2 stycznia 2024 r.) do dnia 31 grudnia 2024 r. Powyższe nie uchybia możliwości wykonywania uprawnień wynikających z Umowy (w tym w szczególności zgłaszania gotowości do odbioru i naliczania kar umownych) po terminie końcowym, o którym mowa w zdaniu poprzednim, jak również możliwości przedłużenia okresu realizacji zamówienia w drodze zmiany Umowy.
2. Terminy realizacji poszczególnych Pozycji Zlecenia określone zostaną każdorazowo w Zleceniu.
3. Wskazany w Zleceniach termin wykonania prac w żadnym przypadku nie będzie późniejszy niż 15 stycznia 2025 r.
4. Zamawiający dołoży starań, aby udzielać Zleceń zgodnie z Ramowym Harmonogramem Realizacji Przedmiotu Umowy, stanowiącym Załącznik Nr 4 do Umowy. Strony niniejszym potwierdzają sobie wzajemnie, iż informacje o pracach wchodzących w zakres Przedmiotu Umowy przypadających na poszczególne okresy wskazane w Ramowym Harmonogramie Realizacji Przedmiotu Umowy mają charakter szacunkowy i mogą ulec zmianie w uzasadnionych przypadkach.

§ 5

Obowiązki Zamawiającego

W trakcie realizacji Umowy Zamawiający zobowiązany jest:

- 1) współpracować z Wykonawcą w celu sprawnego i rzetelnego wykonania Przedmiotu Umowy;

- 2) informować Wykonawcę o istotnych sprawach mogących mieć wpływ na realizację Przedmiotu Umowy, w tym w szczególności o planowanym zmniejszeniu zakresu prac objętych Zleceniami;
- 3) w stosunku do każdego Zlecenia przekazać Wykonawcy posiadane przez Zamawiającego informacje o znanych zagrożeniach mogących wystąpić na Obszarze Realizacji Pakietu; rodzajowo określony Wykaz zagrożeń występujących na Obszarze Realizacji Pakietu stanowi Załącznik Nr 2 do Umowy;
- 4) dokonywać terminowo odbiorów prac zrealizowanych przez Wykonawcę;
- 5) dokonywać zapłaty należnego Wykonawcy wynagrodzenia, w terminach i na warunkach określonych w Umowie.

§ 6

Obowiązki Wykonawcy – postanowienia ogólne

1. Wykonawca wykonywać będzie Przedmiot Umowy z najwyższą starannością i zgodnie z obowiązującymi w tym zakresie wymaganiami i zasadami wynikającymi z obowiązujących przepisów i unormowań oraz postanowień Umowy, w tym zawartych w SWZ.
2. Wykonawca ponosi wszelkie ryzyko i odpowiedzialność za szkody związane z realizacją Umowy, a w szczególności za szkody materialne, uszkodzenie ciała lub śmierć.
3. Wykonawca ponosi pełną odpowiedzialność odszkodowawczą względem Zamawiającego lub osób trzecich z tytułu szkód wyrządzonych w trakcie realizacji Przedmiotu Umowy. W szczególności Wykonawca ponosi odpowiedzialność za szkody spowodowane przez osoby przy pomocy których wykonuje Przedmiot Umowy, wykorzystywane przez siebie preparaty lub środki chemiczne, urządzenia, maszyny itp.
4. Wykonawca zobowiązany jest do zapłaty Zamawiającemu odszkodowania na równowartość szkód wyrządzonych Zamawiającemu w trakcie realizacji Przedmiotu Umowy, chyba, że Zamawiający zażąda usunięcia przez Wykonawcę szkód wynikających z niewykonania lub nienależytego wykonania zobowiązań związanych z realizacją Umowy poprzez przywrócenie do stanu poprzedniego.
5. Wykonawca obowiązany jest realizować Przedmiot Umowy w taki sposób, aby zabezpieczyć Zamawiającego przed roszczeniami osób trzecich o odszkodowania za szkody spowodowane przemieszczaniem sprzętu i środków transportu Wykonawcy użytych do realizacji Przedmiotu Umowy. W razie wyrządzenia takich szkód przez Wykonawcę lub osoby, za które ponosi odpowiedzialność, Wykonawca obowiązany jest doprowadzić do niezwłocznego ich pokrycia.
6. Wykonawca poniesie wszelkie koszty realizacji Przedmiotu Umowy, z zastrzeżeniem sytuacji, gdy w Umowie (w tym w SWZ) wyraźnie wskazano odmiennie.
7. Wykonawca zobowiązany jest do niezwłocznego informowania Zamawiającego o wypadkach przy pracy w rozumieniu przepisów prawa pracy zaistniałych w trakcie realizacji Przedmiotu Umowy.
8. Wykonawca zobowiązany jest zastosować się do zaleceń Przedstawiciela Zamawiającego w zakresie sposobu realizacji Przedmiotu Umowy, które są zgodne z przepisami dotyczącymi prac objętych Umową obowiązującymi w Rzeczypospolitej Polskiej, regulacjami obowiązującymi w Państwowym Gospodarstwie Leśnym Lasy Państwowe, zapisami Zlecenia lub uznaną wiedzą leśną.

9. Zamawiający jest uprawniony wstrzymać realizację Przedmiotu Umowy, jeżeli Wykonawca narusza postanowienia Umowy. Wstrzymanie następuje do czasu ustania okoliczności stanowiących przyczynę wstrzymania.

§ 7

Obowiązki Wykonawcy w zakresie technologii realizacji Przedmiotu Umowy

1. Wykonawca zobowiązany jest do wykonywania Przedmiotu Umowy wykorzystując techniki oraz technologie gwarantujące minimalizację strat i zanieczyszczeń w środowisku naturalnym.
2. Wykonawca gwarantuje, że maszyny i inne urządzenia techniczne, wykorzystywane przez Wykonawcę oraz jego podwykonawców do realizacji Przedmiotu Umowy będą:
 - 1) spełniać, przez cały okres ich użytkowania, minimalne wymagania dotyczące bezpieczeństwa i higieny pracy w zakresie użytkowania maszyn przez pracowników podczas pracy określone w przepisach wykonawczych do Kodeksu Pracy;
 - 2) utrzymywane w stanie sprawności technicznej i czystości zapewniającej użytkowanie ich bez szkody dla bezpieczeństwa i zdrowia osób je eksploatujących oraz środowiska przyrodniczego, w którym realizowane są prace;
 - 3) posiadać aktualne atesty, świadectwa dopuszczenia do eksploatacji, itp. o ile są wymagane przez odpowiednie przepisy prawa.
3. Wykonawca jest odpowiedzialny za powierzenie obsługi maszyn i urządzeń technicznych osobom posiadającym odpowiednie kwalifikacje.
4. Wykonawca przyjmuje odpowiedzialność materialną z obowiązkiem rozliczenia się lub zwrotu za powierzone mu składniki majątkowe, przyjęte przez Wykonawcę do realizacji Przedmiotu Umowy. Przyjęcie składników majątkowych będzie każdorazowo potwierdzane dokumentem (protokołem) wydania składników majątkowych. Materiały niezużyte w ramach realizacji Przedmiotu Umowy Wykonawca zobowiązuje się zwrócić w terminie do 3 dni roboczych od odbioru przedmiotu Zlecenia w ramach realizacji którego zostały powierzone. Wykonawca obowiązany jest pokryć wszelkie szkody Zamawiającego, powstałe na skutek niedoboru, zniszczenia lub uszkodzenia powierzonych składników majątkowych. Zamawiający jest uprawniony roszczenie odszkodowawcze, o którym mowa w zdaniu poprzednim potrącić z Wynagrodzenia lub zaspokoić z Zabezpieczenia.
5. Wykonawca zobowiązany jest do wyposażenia wszystkich maszyn, ciągników i urządzeń pracujących na powierzchniach leśnych w odpowiednie zestawy (sorbenty lub maty sorpcyjne itp.) do pochłaniania rozlanego paliwa lub oleju oraz innych płynów technologicznych używanych w maszynach, ciągnikach, pilarkach i innych urządzeniach pracujących w lesie oraz użycia tych środków w sytuacjach wymagających zastosowania (awarie, naprawy, tankowania itp.) – w celu zapobieżenia skażeniu środowiska. Dopuszcza się posiadanie i używanie przez pilarzy kanistrów z bezpiecznymi końcówkami (dozownikami), uniemożliwiającymi rozlanie (przelanie) oleju i mieszanki paliwowej podczas tankowania pilarki (zastępczo za maty pochłaniające olej i paliwo).
6. Wykonawca zobowiązany jest umożliwić Przedstawicielowi Zamawiającego weryfikację wykonania obowiązków, o których mowa w ust. 2, 3 i 5.
7. Wykonawca jest zobowiązany do niezwłocznego powiadamiania Przedstawiciela Zamawiającego o każdym przypadku ścięcia drzewa z dziuplą lub gniazdem ptaków.

§ 8

Obowiązki Wykonawcy w zakresie personelu

1. Wykonawca jest odpowiedzialny za bezpieczeństwo i przestrzeganie przepisów i uregulowań prawnych obowiązujących w Rzeczypospolitej Polskiej, w tym stosowanych do prac z zakresu gospodarki leśnej oraz zasad i przepisów BHP i ppoż. na terenie wykonywanych prac.
2. Wykonawca obowiązany jest zapewnić udział w wykonywaniu prac osób o odpowiednich kwalifikacjach i w odpowiedniej liczbie („Personel Wykonawcy”) do zakresu prac objętych danym Zleceniem.
3. W zakresie, w jakim Zamawiający, na podstawie art. 95 PZP określił w SWZ wymagania zatrudnienia przez Wykonawcę lub podwykonawcę na podstawie stosunku pracy osób wykonujących czynności w zakresie realizacji Przedmiotu Umowy, jeżeli wykonanie tych czynności polega na wykonywaniu pracy w sposób określony w art. 22 § 1 ustawy z dnia 26 czerwca 1974 r. - Kodeks pracy (tekst jedn.: Dz. U. z 2023 r. poz. 1465) Wykonawca gwarantuje Zamawiającemu, że osoby wykonujące te czynności będą zatrudnione na podstawie umowy o pracę w rozumieniu Kodeksu pracy, przy czym wykonanie tych zobowiązań („Obowiązek Zatrudnienia”) może nastąpić również poprzez zatrudnienie osób wskazanych przez podwykonawców.
4. Przed rozpoczęciem realizacji czynności, do których odnosi się Obowiązek Zatrudnienia, w stosunku do osób mających wykonywać te czynności, Wykonawca obowiązany jest przedłożyć Zamawiającemu, wedle wyboru Wykonawcy, następujące dokumenty:
 - 1) oświadczenia Wykonawcy lub podwykonawcy o zatrudnieniu pracownika na podstawie umowy o pracę, zawierające informacje, w tym dane osobowe niezbędne do zweryfikowania zatrudnienia na podstawie umowy o pracę, w szczególności imię i nazwisko zatrudnionego pracownika, datę zawarcia umowy o pracę, rodzaj umowy o pracę, wymiar etatu oraz zakres obowiązków pracownika.
 - 2) poświadczoną za zgodność z oryginałem odpowiednio przez Wykonawcę lub podwykonawcę kopię umowy/umów o pracę osób, do których odnosi się Obowiązek Zatrudnienia wraz z dokumentem regulującym zakres obowiązków, jeżeli został sporządzony. Kopia umowy/umów powinna zawierać informacje, w tym dane osobowe niezbędne do zweryfikowania zatrudnienia na podstawie umowy o pracę, w szczególności imię i nazwisko zatrudnionego pracownika, datę zawarcia umowy o pracę, rodzaj umowy o pracę, wymiar etatu oraz zakres obowiązków pracownika.
 - 3) dokument potwierdzający zgłoszenie pracownika przez pracodawcę do ubezpieczeń lub opłacenie przez pracodawcę ubezpieczeń pracownika, zanonimizowany w sposób zapewniający ochronę danych osobowych pracowników. Imię i nazwisko pracownika nie podlega anonimizacji,
- pod rygorem niedopuszczenia tych osób do realizacji tych czynności.
5. W przypadku zmiany składu osobowego Personelu Wykonawcy realizującego czynności, do których odnosi się Obowiązek Zatrudnienia, przed dopuszczeniem tych osób do wykonywania poszczególnych czynności, Wykonawca obowiązany jest udokumentować Obowiązek Zatrudnienia w sposób określony w ust. 4, pod rygorem niedopuszczenia tych osób do realizacji tych czynności.
6. Na każde żądanie Zamawiającego Wykonawca zobowiązany jest udokumentować Obowiązek Zatrudnienia w sposób określony w ust. 4. Nieudokumentowanie Obowiązku

Zatrudnienia w sposób określony w ust. 4 stanowi przypadek naruszenia Obowiązku Zatrudnienia.

7. W przypadku wątpliwości co do przestrzegania przepisów prawa pracy przez Wykonawcę lub podwykonawcę, Zamawiający może zwrócić się o przeprowadzenie kontroli przez Państwową Inspekcję Pracy.
8. Wykonawca zobowiązuje się do wykonywania poszczególnych prac wchodzących w skład Przedmiotu Umowy przez osoby wskazane w Ofercie. Zamawiający dopuszcza możliwość zmiany osób, o których mowa w zdaniu poprzednim, na inne posiadające co najmniej taką samą wiedzę i kwalifikacje oraz wymagane uprawnienia, jak wymagane w SWZ. O planowanej zmianie osób lub dodatkowych osobach, przy pomocy których Wykonawca wykonuje Przedmiot Umowy, Wykonawca zobowiązany jest powiadomić Zamawiającego na piśmie przed dopuszczeniem tych osób do wykonywania prac. Postanowienia niniejszego ustępu nie uchybiają zobowiązaniom Wykonawcy wynikającym z Obowiązku Zatrudnienia.
9. Wykonawca zobowiązuje się dopuścić do wykonywania poszczególnych prac wchodzących w skład Przedmiotu Umowy osoby, które zgodnie z obowiązującymi przepisami posiadają kwalifikacje do ich wykonania (np. odbyły odpowiednie szkolenia i ukończyły je z wynikiem pozytywnym, posiadają wymagane zaświadczenia kwalifikacyjne itp.). Obowiązek, pisany w zdaniu poprzednim dotyczy również zmiany osób wykonujących poszczególne prace wchodzące w skład Przedmiotu Umowy.
10. W przypadku stwierdzenia przez Przedstawiciela Zamawiającego wykonywania prac przez osoby, które nie powinny być dopuszczone do wykonywania tych prac z powodu braku odpowiednich kwalifikacji lub wymaganego prawem ich potwierdzenia, Przedstawiciel Zamawiającego jest uprawniony do wstrzymania wykonywania prac przez Wykonawcę lub żądania zaprzestania wykonywania tych prac przez taką osobę. Powyższe nie narusza uprawnień Zamawiającego, o których mowa w § 14 Umowy.
11. Wykonawca zobowiązany jest poinformować Personel Wykonawcy oraz podwykonawców o zagrożeniach dla zdrowia i życia istniejących na terenie, na którym prace będą wykonywane, w szczególności o zagrożeniach, przed którymi chronić ich będą środki ochrony indywidualnej oraz przekazać informacje o tych środkach i zasadach ich stosowania, jak również o działaniach ochronnych i zapobiegawczych, jakie mogą zostać podjęte w celu wyeliminowania lub ograniczenia tych zagrożeń.
12. Przedstawiciel Zamawiającego uprawniony jest do sprawdzania tożsamości Personelu Wykonawcy uczestniczącego w realizacji prac.
13. Wykonawca ma obowiązek wyznaczenia koordynatora zgodnie z przepisami prawa pracy (art. 208 § 1 pkt 2 Kodeksu pracy). W przypadku braku koordynatora na powierzchni Przedstawiciel Zamawiającego jest uprawniony do wstrzymania prac. Wstrzymanie prac w tym przypadku nie uchybia odpowiedzialności Wykonawcy z tytułu niedotrzymania terminu realizacji Zlecenia.

§ 9

Podwykonawstwo

1. Wykonawca jest uprawniony do realizacji Przedmiotu Umowy przy pomocy podwykonawców. Realizacja przez Wykonawcę Przedmiotu Umowy przy pomocy podwykonawcy wymaga uzyskania uprzedniej zgody Zamawiającego. Występując o wyrażenie zgody na powierzenie realizacji Przedmiotu Umowy przy pomocy podwykonawcy Wykonawca wskaże osobę podwykonawcy oraz szczegółowo określi zakres prac, jaki zamierza powierzyć temu podwykonawcy. Zamawiający jest

uprawniony przed wyrażeniem zgody żądać od Wykonawcy przedłożenia informacji lub dokumentów dotyczących:

- 1) zdolności technicznej do wykonania planowanego do powierzenia podwykonawcy zakresu rzeczowego,
 - 2) dysponowania personelem umożliwiającym podwykonawcy realizację planowanego do powierzenia zakresu rzeczowego,
 - 3) sytuacji finansowej, w jakiej znajduje się podwykonawca,
 - 4) osób wykonujących czynności wchodzące w skład przedmiotu zamówienia, do których odnosi się Obowiązek Zatrudnienia, zgodnie z zasadami udokumentowania Obowiązku Zatrudnienia w sposób określony w § 8 ust. 4.
2. Jeżeli zmiana albo rezygnacja z podwykonawcy dotyczy podmiotu, na którego zasoby Wykonawca powoływał się, na zasadach określonych w art. 118 ust. 1 PZP, w celu wykazania spełniania warunków udziału w postępowaniu, Wykonawca jest obowiązany wykazać Zamawiającemu, iż proponowany inny podwykonawca lub Wykonawca samodzielnie spełnia je w stopniu nie mniejszym niż podwykonawca, na którego zasoby Wykonawca powoływał się w trakcie Postępowania.

§ 10 Odbiory

1. Odbiór prac objętych danym Zleceniem („Odbiór”) będzie dokonywany w imieniu Zamawiającego przez Przedstawiciela Zamawiającego. Przedmiotem Odbioru będą, w zależności od treści Zlecenia, wszystkie Pozycje Zlecenia lub poszczególne Pozycje Zlecenia, a w przypadku prac z zakresu pozyskania - również ich części.
2. Odbiór będzie obejmował obmiar ilości wykonanych prac oraz ocenę ich jakości. Zasady Odbioru poszczególnych prac określa SWZ.
3. Wykonawca zobowiązany jest zgłosić zakończenie i gotowość do Odbioru wszystkich Pozycji Zlecenia lub danych Pozycji Zlecenia („Zgłoszenie Gotowości do Odbioru”). Zgłoszenie Gotowości do Odbioru zostanie dokonane ustnie, telefonicznie, pismem doręczonym Zamawiającemu lub poprzez wysłanie wiadomości na adres e-mail Przedstawiciela Zamawiającego, o którym mowa w § 19 ust. 2.
4. Niezależnie od postanowień ust. 3 Zamawiający jest uprawniony do dokonywania odbioru pozyskanego i zerwanego drewna sukcesywnie bez dokonywania przez Wykonawcę Zgłoszenia Gotowości do Odbioru.
5. Jeżeli Wykonawca w terminie wynikającym ze Zlecenia nie dokona Zgłoszenia Gotowości do Odbioru Zamawiający jest uprawniony wezwać Wykonawcę pismem doręczonym Wykonawcy lub poprzez wysłanie wiadomości na adres e-mail Przedstawiciela Wykonawcy, o którym mowa w § 19 ust. 2 do natychmiastowego dokonania Zgłoszenia Gotowości do Odbioru. W przypadku niedokonania przez Wykonawcę Zgłoszenia Gotowości do Odbioru w terminie 1 dnia od wezwania, o którym mowa w zdaniu poprzednim Zamawiający będzie uprawniony do jednostronnego dokonania odbioru w zakresie i w terminie przez siebie określonym.
6. Odbiór zostanie wyznaczony przez Zamawiającego na termin nie późniejszy niż 5 dni roboczych od otrzymania Zgłoszenia Gotowości do Odbioru. O wyznaczonym terminie odbioru Zamawiający poinformuje ustnie, telefonicznie, pismem doręczonym Wykonawcy lub poprzez wysłanie wiadomości na adres e-mail Przedstawiciela Wykonawcy, o którym mowa w § 19 ust. 2.

7. Wykonawca może wziąć udział w odbiorze. Brak obecności Przedstawiciela Wykonawcy nie uniemożliwia dokonania odbioru przez Zamawiającego.
8. Odbiorowi podlega Pozycja Zlecenia wolna od wad lub usterek, z zastrzeżeniem postanowień § 14.
9. Jeżeli Pozycja Zlecenia obejmuje prace wykonane z wadą nieusuwalną, to wówczas Zamawiający jest uprawniony do odbioru prac i żądania odszkodowania w pełnym zakresie poniesionej szkody. Strony ustalają, iż szkody poniesione przez Zamawiającego w związku z wykonaniem Pozycji Zlecenia z wadą nieusuwalną Zamawiający wedle swojego wyboru potrąci z Wynagrodzenia lub zaspokoi z Zabezpieczenia.
10. W przypadku stwierdzenia nieprawidłowości w wykonaniu Pozycji Zlecenia Zamawiający może odmówić dokonania Odbioru w odniesieniu do Pozycji Zlecenia wykonanych wadliwie. Odmowa dokonania Odbioru danych Pozycji Zlecenia wraz ze wskazaniem przyczyn, jak również wskazanie ewentualnych nieprawidłowości (wad) lub szkód wyrządzonych w toku wykonywania prac będzie następowała na piśmie.
11. Po upływie terminu wykonania Zlecenia, Zamawiający może:
 - 1) naliczyć Wykonawcy karę umowną zgodnie z § 14 ust. 1 pkt 2 lub § 14 ust. 1 pkt 3 Umowy w stosunku do Pozycji Zlecenia wykonanych po terminie;albo
 - 2) wyznaczyć Wykonawcy dodatkowy termin na wykonanie Pozycji Zlecenia w sposób wolny od wad lub usterek, a po jego bezskutecznym upływie odstąpić od Umowy. Jeżeli w dodatkowym terminie Wykonawca wykona Pozycje Zlecenia w sposób wolny od wad lub usterek Zamawiający obowiązany jest je odebrać, co nie uchybia uprawnieniu Zamawiającego do kary umownej, o której mowa w § 14 ust. 1 pkt 2 lub w § 14 ust. 1 pkt 3 Umowy,albo
 - 3) dokonać Odwołania Zlecenia z winy Wykonawcy.
12. Odbiór prawidłowo wykonanych Pozycji Zlecenia będzie dokumentowany Protokołem Odbioru Robót, z zastrzeżeniem postanowień ust. 13.
13. W przypadku Pozycji Zlecenia z zakresu pozyskania drewna, gdy Wykonawca nie dokona uprzątnięcia powierzchni, na której wykonywane były prace z zakresu pozyskania, to wówczas Odbiór takich Pozycji Zlecenia zostanie dokonany dopiero po uprzątnięciu powierzchni. W takim przypadku:
 - 1) Odbiór będzie dokumentowany Protokołem Zwrotu Powierzchni,
 - 2) Protokół Odbioru Robót będzie zawierać wzmiankę o niewykonaniu przez Wykonawcę Pozycji Zlecenia w zakresie uprzątnięcia powierzchni, na której wykonywane były prace z zakresu pozyskania,
 - 3) Protokół Odbioru Robót będzie potwierdzał jedynie wykonanie pozyskania będzie stanowił wyłącznie podstawę do wystawienia przez Wykonawcę faktury.Sporządzanie Protokołu Zwrotu Powierzchni nie jest wymagane w przypadku realizacji cięć przygodnych.
14. Protokół Zwrotu Powierzchni (w przypadkach, o których mowa w ust. 13) oraz Protokół Odbioru Robót (w pozostałych przypadkach) stanowią protokolarne potwierdzenie zwrotu powierzchni, na których wykonywane były prace wchodzące w skład przedmiotu Zlecenia.

§ 11 **Wynagrodzenie**

1. Za wykonanie Przedmiotu Umowy zgodnie z Umową, Wykonawca otrzyma wynagrodzenie ustalone zgodnie z § 11 ust. 3, wstępnie określone na podstawie Oferty na kwotę _____ zł brutto („Wynagrodzenie”). Suma kwoty Wynagrodzenia oraz maksymalnej wartości Opcji stanowi wartość Umowy („Wartość Przedmiotu Umowy”). Maksymalna wartość Opcji wynikająca z postanowień zawartych w § 2 ust. 7 wynosi _____ zł brutto.
2. Kwota Wynagrodzenia nie obejmuje wartości prac wykonywanych w ramach Opcji oraz ew. wzrostu w następstwie zastosowania Wskaźników Zwiększających oraz Waloryzacji.
3. Wynagrodzenie należne Wykonawcy za wykonanie prac stanowiących przedmiot udzielonych Zleceń obliczane będzie na podstawie ilości odebranych prac, według Cen Jednostkowych, z zastrzeżeniem postanowień dot. Wskaźników Zwiększających oraz Waloryzacji.
4. Wykonawca niniejszym potwierdza, iż Ceny Jednostkowe prac uwzględniają wszystkie koszty związane z ich wykonaniem oraz zysk.
5. Ceny Jednostkowe nie będą podlegały zmianom w trakcie realizacji Umowy, z zastrzeżeniem zastosowania Wskaźników Zwiększających oraz postanowień dot. Waloryzacji.
6. Zamawiający zapłaci Wykonawcy za prace wykonane zgodnie z Umową, których wykonanie zostanie potwierdzone w Protokołach Odbioru Robót.
7. Strony ustalają, iż Zamawiający może potrącić z wynagrodzenia wszelkie należności pieniężne należne od Wykonawcy na podstawie Umowy, w tym w szczególności kary umowne, odszkodowania z tytułu nienależytego wykonania Przedmiotu Umowy, w tym odszkodowania za szkody przewyższające wysokość zastrzeżonych kar umownych, koszty ubezpieczenia Wykonawcy i koszty poniesione przez Zamawiającego w związku z Wykonaniem Zastępczym.
8. W przypadkach wskazanych w Opisie standardu technologii wykonawstwa prac leśnych (stanowiącym załącznik do SWZ), Dziale I – Pozyskanie drewna w pkt pt. „Dopłata do pozyskania drewna w drzewostanach, w których wystąpiły szkody od śniegu lub wiatru”, Ceny Jednostkowe dla następujących czynności:
 - 1) całkowity wyrób drewna technologią dowolną - cięcia zupełne (rębnie I) – kod czynności dla rozliczenia (CWD-P, CWD-D),
 - 2) całkowity wyrób drewna technologią dowolną – pozostałe cięcia rębne– kod czynności dla rozliczenia (CWD-P, CWD-D),
 - 3) całkowity wyrób drewna technologią dowolną - trzebieże późne i cięcia sanitarno-selekcyjne– kod czynności dla rozliczenia (CWD-P, CWD-D),
 - 4) całkowity wyrób drewna technologią dowolną - trzebieże wczesne i czyszczenia późne z pozyskaniem masy– kod czynności dla rozliczenia (CWD-P, CWD-D),- będą mogły być przemnażane przez podane tam współczynniki zwiększające („Współczynniki Zwiększające”). W takich sytuacjach wynagrodzenie należne Wykonawcy za wykonanie prac stanowiących przedmiot udzielonych Zleceń obliczane będzie na podstawie ilości odebranych prac, według Cen Jednostkowych i przemnożonych przez właściwy Współczynnik Zwiększający wskazany w Opisie standardu technologii wykonawstwa prac leśnych (stanowiącym Załącznik nr 3.1. do SWZ).

9. Wzrost wynagrodzenia w następstwie zastosowania Wskaźników Zwiększających nie wpływa na wielkość zakresu rzeczowego Opcji.

§ 12 **Warunki płatności**

1. Wynagrodzenie, o którym mowa w § 11 ust. 3, płatne będzie po odbiorze Pozycji Zlecenia na podstawie prawidłowo wystawionej faktury.
2. Wynagrodzenie będzie płatne w terminie do 14 dni od doręczenia Zamawiającemu prawidłowo wystawionej faktury. Podstawą do wystawienia faktury przez Wykonawcę będą Protokoły Odbioru Robót.
3. Wykonawca może wystawiać ustrukturyzowane faktury elektroniczne w rozumieniu przepisów ustawy z dnia 9 listopada 2018 r. o elektronicznym fakturowaniu w zamówieniach publicznych, koncesjach na roboty budowlane lub usługi oraz partnerstwie publiczno-prywatnym (tekst jedn.: Dz. U. z 2020 r., poz. 1666 z późn. zm.- „Ustawa o Fakturowaniu”).
4. W przypadku wystawienia ustrukturyzowanej faktury elektronicznej, o której mowa w ust. 3, Wykonawca jest obowiązany do wysłania jej do Zamawiającego za pośrednictwem Platformy Elektronicznego Fakturowania („PEF”). Wystawiona przez Wykonawcę ustrukturyzowana faktura elektroniczna winna zawierać elementy, o których mowa w art. 6 Ustawy o Fakturowaniu, a nadto faktura lub załącznik do niej musi zawierać numer Umowy i Zlecenia, których dotyczy.
5. Ustrukturyzowaną fakturę elektroniczną należy wysłać na następujący adres Zamawiającego na PEF: _____
6. Za chwilę doręczenia ustrukturyzowanej faktury elektronicznej uznawać się będzie chwilę wprowadzenia prawidłowo wystawionej faktury, zawierającej wszystkie elementy, o których mowa w ust. 4 powyżej, do konta Zamawiającego na PEF, w sposób umożliwiający Zamawiającemu zapoznanie się z jej treścią.
7. W przypadku wystawienia faktury w formie pisemnej, prawidłowo wystawiona faktura powinna być doręczona do _____.
8. Z zastrzeżeniem postanowień ust. 10 zapłata będzie następować na rachunek bankowy Wykonawcy wskazany w fakturze. Za dzień dokonania płatności przyjmuje się dzień obciążenia rachunku bankowego Zamawiającego.
9. Podatek VAT naliczony zostanie w wysokości obowiązującej w dniu wystawienia faktury.
10. Wykonawca przyjmuje do wiadomości, iż Zamawiający przy zapłacie Wynagrodzenia będzie stosował mechanizm podzielonej płatności, o którym mowa w art. 108a ust. 1 ustawy z dnia 11 marca 2004 r. o podatku od towarów i usług (tekst jedn.: Dz. U. z 2023 r. poz. 1570 z późn. zm.).
11. Zapłata:
 - 1) kwoty odpowiadającej całości albo części kwoty podatku wynikającej z otrzymanej faktury będzie dokonywana na rachunek VAT Wykonawcy, w rozumieniu art. 2 pkt 37 ustawy z dnia 11 marca 2004 r. o podatku od towarów i usług (tekst jedn.: Dz. U. z 2023 r. poz. 1570 z późn. zm.),
 - 2) kwoty odpowiadającej wartości sprzedaży netto wynikającej z otrzymanej faktury jest dokonywana na rachunek bankowy albo na rachunek w spółdzielczej kasie oszczędnościowo-kredytowej, dla których jest prowadzony rachunek VAT Wykonawcy.

12. Wykonawca przy realizacji Umowy zobowiązuje posługiwać się rachunkiem rozliczeniowym, o którym mowa w art. 49 ust. 1 pkt 1 ustawy z dnia 29 sierpnia 1997 r. Prawo bankowe (tekst jedn.: Dz. U. z 2022 r. poz. 2324 z późn. zm.) zawartym w wykazie podmiotów, o którym mowa w art. 96b ust. 1 ustawy z dnia 11 marca 2004 r. o podatku od towarów i usług (tekst jedn.: Dz. U. z 2023 r. poz. 1570 z późn. zm.).
13. Wykonawca nie może bez uprzedniej zgody Zamawiającego wyrażonej na piśmie pod rygorem nieważności, przenieść na osobę trzecią jakiegokolwiek wierzytelności wynikającej z Umowy.
14. Dokonanie zapłaty na rachunek bankowy oraz na rachunek VAT Wykonawcy (w rozumieniu art. 2 pkt 37 ustawy z dnia 11 marca 2004 r. o podatku od towarów i usług (tekst jedn.: Dz. U. z 2023 r. poz. 1570 z późn. zm.) wskazanego członka konsorcjum zwalnia Zamawiającego z odpowiedzialności w stosunku do wszystkich członków konsorcjum.

§ 13

Zabezpieczenie należytego wykonania Umowy

1. Wykonawca, zgodnie z wymaganiami SWZ, przed zawarciem Umowy wniósł zabezpieczenie należytego wykonania Umowy, w wysokości określonej w SWZ („Zabezpieczenie”).
2. Zabezpieczenie służy zabezpieczeniu zapłaty roszczeń z tytułu niewykonania lub nienależytego wykonania Przedmiotu Umowy.
3. Zabezpieczenie zostanie zwolnione przez Zamawiającego i przekazane Wykonawcy w ciągu 30 dni po wykonaniu Przedmiotu Umowy i uznaniu za należyte wykonane. W przypadku niewykonania Zlecenia do upływu terminu, o którym mowa w § 4 ust. 3, Wykonawca zobowiązany jest wnieść Zabezpieczenie na czas niezbędny do ukończenia i odebrania prac objętych Zleceniem.
4. Zamawiający jest upoważniony do zaspokojenia z Zabezpieczenia, jak również z innych kwot należnych Wykonawcy na podstawie Umowy, wszelkich należności służących Zamawiającemu w stosunku do Wykonawcy, w tym w szczególności kar umownych, kosztów Wykonania Zastępczego oraz odszkodowań należnych Zamawiającemu w związku z realizacją Umowy.

§ 14

Kary umowne

1. Zamawiający naliczy, a Wykonawca zapłaci Zamawiającemu kary umowne w następujących przypadkach i wysokościach:
 - 1) za zwłokę w przyjęciu Zlecenia o więcej niż 3 dni w stosunku do terminu wyznaczonego przez Zamawiającego, o którym mowa w § 3 ust. 8 – w wysokości 150 zł za każdy dzień zwłoki;
 - 2) za zwłokę w realizacji danej Pozycji Zlecenia w stosunku do terminu określonego w Zleceniu - w wysokości 1 % wartości brutto danej Pozycji Zlecenia, odebranych po terminie realizacji wskazanym w Zleceniu, liczonej za każdy rozpoczęty dzień zwłoki, z zastrzeżeniem postanowień pkt 3;

Wartość brutto prac danej Pozycji Zlecenia będzie określana powykonawczo na podstawie wartości wynikającej z Protokołu Odbioru Robót.

W przypadku Pozycji Zlecenia, którego przedmiotem będzie wykonanie prac z zakresu pozyskania i której zakres rzeczowy pozostał określony jako Wykonanie Ilości wartość brutto danej Pozycji Zlecenia stanowiąca podstawę naliczenia kary umownej nie będzie większa niż wartość 120% ilości prac określonych w Pozycji Zlecenia. Jeżeli Zamawiający w Zleceniu określił mniejszą tolerancję uznania takiej Pozycji Zlecenia za należycie wykonaną, wówczas wartość brutto danej Pozycji Zlecenia stanowiąca podstawę naliczenia kary umownej nie będzie większa niż wielkość takiej tolerancji.

- 3) za zwłokę w zwrocie powierzchni, na której realizowana była Pozycja Zlecenia z zakresu pozyskania drewna, lecz Wykonawca w terminie wskazanym w Zleceniu nie dokonał zwrotu tej powierzchni - w wysokości 150 zł, liczonej za każdy rozpoczęty dzień zwłoki, z zastrzeżeniem, iż w przypadku naliczenia w związku z realizacją takiego Zlecenia kary umownej, o której mowa w ust. 1 pkt 2 niniejsza kara umowna należna będzie Zamawiającemu za okres od czasu wykonania wszystkich prac z zakresu pozyskania drewna do czasu zwrotu powierzchni;
- 4) w przypadku uszkodzenia drzew podczas zrywki w ilości większej niż 5 % drzew pozostających po zabiegu - w wysokości 10% wartości brutto danej Pozycji Zlecenia, jednak nie mniej niż 750 zł.

Przez uszkodzenie drzewa podczas zrywki rozumie się odarcie kory do drewna o pow. większej niż 20 cm²;

Wielkość procentowa drzew uszkodzonych zostanie ustalona za pomocą powierzchni próbnej o kształcie prostokąta o wymiarach 20 x 50 m, wskazanej przez Przedstawiciela Zamawiającego w miejscu występowania największej koncentracji szkód (w przypadku braku możliwości wyznaczenia powierzchni próbnej o kształcie wskazanym powyżej, określenie poziomu uszkodzeń nastąpi na powierzchni wielkości 10 arów i kształcie wynikającym z przebiegu granic wydzielenia drzewostanowego objętego zabiegiem).

- 5) w przypadku uszkodzenia drzew w przypadku pielęgnowania gleby w uprawach, w ilości większej niż 3 % drzew pozostających po zabiegu na pozycji objętej przedmiotem Zlecenia - w wysokości 10% wartości brutto danej Pozycji Zlecenia jednak nie mniej niż 300 zł.

Przez uszkodzenie drzewa podczas pielęgnacji upraw rozumie się ścięcie pędu głównego lub uszkodzenie pielęgnowanych drzewek w sposób powodujący odsłonięcie łyka.

Wielkość procentowa drzew uszkodzonych zostanie ustalona za pomocą powierzchni próbnej o kształcie prostokąta o wymiarach 20 x 50 m, wskazanej przez Przedstawiciela Zamawiającego w miejscu występowania największej koncentracji szkód (w przypadku braku możliwości wyznaczenia powierzchni próbnej o kształcie wskazanym powyżej, określenie poziomu uszkodzeń nastąpi na powierzchni wielkości 10 arów i kształcie wynikającym z przebiegu granic wydzielenia drzewostanowego objętego zabiegiem);

- 6) w przypadku wykonywania ścinki pilarką wadliwą techniką – w wysokości 1,500 zł za każdą pozycję cięć ze stopniem wadliwych pni większym niż 20 %, stwierdzoną przy odbiorze prac.

Wielkość procentowa wadliwych pni zostanie ustalona za pomocą powierzchni próbnej o kształcie prostokąta o min. pow. 10 arów zawierającej co najmniej 25

wyciętych drzew, wskazanej przez Przedstawiciela Zamawiającego w miejscu występowania największej koncentracji uszkodzeń (w przypadku braku możliwości wyznaczenia powierzchni próbnej o kształcie wskazanym powyżej, określenie poziomu uszkodzeń nastąpi na powierzchni co najmniej 10 arów i kształcie wynikającym z przebiegu granic wydzielenia drzewostanowego objętego zabiegiem zawierającej co najmniej 25 wyciętych drzew).

Niniejsza kara umowna nie ma jednak zastosowania do wykonywania ścinki pilarką w czyszczeniach późnych i trzebieżach wczesnych.

- 7) za każdy przypadek naruszenia przez Wykonawcę Obowiązku Zatrudnienia - w wysokości 3.000 zł;

Przez przypadek naruszenia przez Wykonawcę Obowiązku Zatrudnienia rozumie się każdorazową sytuację, w której doszło do stwierdzenia wykonywania prac objętych Obowiązkiem Zatrudnienia przez osobę, która zgodnie z Umową powinna być zatrudniona na podstawie umowy o pracę na podstawie innego stosunku prawnego niż umowa o pracę. W sytuacji jednorazowego stwierdzenia wykonywania prac objętych Obowiązkiem Zatrudnienia przez większą liczbę osób, które zgodnie z Umową powinny być zatrudnione na podstawie umowy o pracę, sytuacja taka będzie podstawą do naliczenia kar umownych odrębnie w stosunku do każdej z tych osób.

- 8) za każdy przypadek niezastosowania oleju biodegradowalnego przy realizacji prac wchodzących w skład Przedmiotu Umowy – w wysokości 3.000 zł;

Przez przypadek niezastosowania oleju biodegradowalnego przy realizacji prac wchodzących w skład Przedmiotu Umowy rozumie się każdorazową tego rodzaju sytuację stwierdzoną w odniesieniu do jakiegokolwiek urządzenia technicznego lub narzędzia, w którym zgodnie z Umową Wykonawca obowiązany był stosować olej biodegradowalny.

- 9) za każdy przypadek braku środków ochrony indywidualnej – 450 zł;

Przez przypadek braku środków ochrony indywidualnej rozumie się każdą sytuację, w której doszło do stwierdzenia braku chociażby jednego wymaganego środka ochrony indywidualnej w stosunku do którejkolwiek osoby, która zgodnie z Umową powinna być wyposażona w takie środki. W sytuacji, w której doszło do stwierdzenia, że brak środków ochrony indywidualnej w stosunku do osoby, która zgodnie z Umową powinna być wyposażona w takie środki obejmuje kilka takich środków sytuacja taka będzie podstawą do naliczenia jednej kary umownej.

- 10) za każdy przypadek nieprawidłowego oznakowania powierzchni lub za każdy przypadek braku oznakowania powierzchni w przypadku realizacji prac polegających na zrywce, pozyskaniu lub rozdrabnianiu – 1.500 zł;

- 11) za każdy przypadek wykonania prac poza zakresem Zlecenia lub za każdy przypadek wykonywania prac bez Zlecenia – 1.500 zł.

2. W przypadku Odwołania Zlecenia z winy Wykonawcy, to wówczas Wykonawca zapłaci Zamawiającemu karę umowną w wysokości 10% wartości brutto prac objętych Pozycjami Zlecenia, których dotyczy Odwołanie Zlecenia z winy Wykonawcy, lecz nie mniej niż 3.500 zł.

3. W przypadku odstąpienia od Umowy (w całości lub w części) przez którąkolwiek ze Stron z przyczyn leżących po stronie Wykonawcy, Wykonawca zapłaci Zamawiającemu karę

umowną w wysokości 10% Wynagrodzenia należnego za część Przedmiotu Umowy niewykonaną do dnia odstąpienia, lecz nie mniej niż 3.500 zł.

4. Odstąpienie od Umowy nie wyłącza uprawnień Zamawiającego do dochodzenia kar umownych należnych z tytułu wystąpienia okoliczności mających miejsce przed złożeniem oświadczenia o odstąpieniu od Umowy.
5. Zamawiającemu służy prawo do dochodzenia odszkodowania uzupełniającego przewyższającego wysokość zastrzeżonych kar umownych, do wysokości rzeczywiście poniesionej szkody, na zasadach ogólnych wynikających z Kodeksu Cywilnego.
6. Wykonawca jest uprawniony do naliczenia kary umownej za każdy rozpoczęty dzień zwłoki Zamawiającego w odbiorze prac na danej pozycji objętej Zleceniem - w wysokości 1% wartości brutto danej Pozycji Zlecenia, w stosunku do których Zamawiający pozostaje w zwłoce z odbiorem.
7. Strony określają limit kar umownych naliczonych na podstawie Umowy na 50% Wynagrodzenia.

§ 15 Ubezpieczenia

1. Wykonawca, zgodnie z wymaganiami SWZ, przed zawarciem Umowy zawarł umowę ubezpieczenia odpowiedzialności cywilnej dotyczącej działalności objętej Przedmiotem Umowy („Ubezpieczenie OC”) na sumę ubezpieczenia nie mniejszą niż _____ zł.
2. Wykonawca zobowiązuje się do utrzymywania przez okres wykonywania Przedmiotu Umowy Ubezpieczenia OC. Polisę lub inny dokument potwierdzający kontynuację ubezpieczenia od dnia następnego po dniu ustania poprzedniej ochrony ubezpieczeniowej wraz z dowodem opłacenia składek na to ubezpieczenie Wykonawca będzie przedkładał Zamawiającemu nie później niż na 14 dni przed dniem wygaśnięcia poprzedniej umowy ubezpieczenia.
3. Jeżeli Wykonawca nie wykona obowiązku, o którym, mowa w ust. 2, Zamawiający wedle swojego wyboru może:
 - 1) odstąpić od Umowy;albo
 - 2) ubezpieczyć Wykonawcę na jego koszt, przy czym koszty poniesione na ubezpieczenie Wykonawcy Zamawiający potrąci z wynagrodzenia, a gdyby potrącenie to nie było możliwe – zaspokoi się z Zabezpieczenia.

§ 16 Odstąpienie od Umowy

1. Niezależnie od podstaw odstąpienia od Umowy wynikających z przepisów prawa lub z innych postanowień Umowy, Zamawiający ma prawo odstąpić od Umowy w przypadku wystąpienia którejkolwiek z poniższych okoliczności:
 - 1) gdy Wykonawca co najmniej dwukrotnie wyrządził Zamawiającemu szkodę na kwotę łączną nie mniejszą niż 20.000 zł;
 - 2) dwukrotnego wystąpienia przypadku Odwołania Zlecenia z winy Wykonawcy;

- 3) dwukrotnego niewykonania przez Wykonawcę pisemnych zaleceń wydanych przez Przedstawiciela Zamawiającego dotyczących sposobu lub terminu wykonywania prac;
 - 4) naliczenia Wykonawcy kar umownych na kwotę stanowiącą ponad 10 % Wynagrodzenia;
 - 5) pozostaje w zwłoce z przyjęciem Zlecenia o więcej niż 3 dni.
2. Zamawiający ma ponadto prawo odstąpić od Umowy, jeżeli Wykonawca narusza postanowienia Umowy dotyczące sposobu wykonania Przedmiotu Umowy. Oświadczenie o odstąpieniu powinno zostać poprzedzone wezwaniem drugiej Strony do zaprzestania naruszeń postanowień Umowy i wyznaczeniem terminu nie krótszego niż 3 dni. Po bezskutecznym upływie tego terminu Zamawiający będzie uprawniony odstąpić od Umowy.
 3. Wedle wyboru Zamawiającego, Zamawiający może od Umowy odstąpić w całości lub w części, tj. w zakresie zobowiązań nieodebranych do dnia złożenia oświadczenia o odstąpieniu. Oświadczenie o odstąpieniu od Umowy powinno zostać złożone na piśmie oraz winno wskazywać czy Zamawiający odstępuje od Umowy w całości czy w części (a jeżeli tak to w jakiej), jak również powinno wskazywać podstawę odstąpienia i zawierać uzasadnienie.
 4. Odstąpienie od Umowy może nastąpić do końca terminu wskazanego w § 4 ust. 3.
 5. Odstąpienie od Umowy w części wywołuje skutek w stosunku do zobowiązań nieodebranych do dnia złożenia oświadczenia o odstąpieniu. Po odstąpieniu od Umowy Zamawiający dokona inwentaryzacji prac wykonanych do dnia odstąpienia. Zamawiający jest zobowiązany do odebrania prac wykonanych zgodnie z Umową do dnia odstąpienia za zapłatą wynagrodzenia.
 6. W razie wystąpienia istotnej zmiany okoliczności powodującej, że wykonanie Umowy nie leży w interesie publicznym, czego nie można było przewidzieć w chwili zawarcia Umowy, Zamawiający może odstąpić od Umowy w całości lub części w terminie 30 dni od powzięcia wiadomości o powyższych okolicznościach.

§ 17

Zmiana Umowy

1. Zamawiający, na podstawie art. 455 ust. 1 pkt 1 PZP, przewiduje możliwość zmian postanowień Umowy w stosunku do treści Oferty, na podstawie której dokonano wyboru Wykonawcy, w przypadku wystąpienia co najmniej jednej z okoliczności wymienionych poniżej, z uwzględnieniem podawanych warunków ich wprowadzenia:
 - 1) Zamawiający dopuszcza możliwość przedłużenia okresu realizacji Przedmiotu Umowy o okres odpowiadający okresowi trwania przeszkody uniemożliwiającej realizację Przedmiotu Umowy lub o okres niezbędny do wykonania Przedmiotu Umowy w minimalnym zakresie deklarowanym przez Zamawiającego w § 1 ust. 4 Umowy, jeżeli w trakcie realizacji Umowy wystąpią okoliczności uniemożliwiające realizację jej przedmiotu zgodnie z warunkami opisanymi w Umowie, za które odpowiedzialności nie ponosi Wykonawca, ani Zamawiający.
 - 2) Zamawiający dopuszcza wprowadzenie zmian w sposobie wykonywania (technologii) Przedmiotu Umowy, w przypadku, gdy wystąpi co najmniej jedna z poniższych sytuacji:
 - a) gdy zmiana technologii umożliwiłaby Wykonawcy terminową lub należyłą realizację zobowiązań wynikających z Umowy, z zastrzeżeniem, że zmiana

technologii nie będzie powodować wzrostu kosztów ponoszonych na realizację Przedmiotu Umowy;

- b) konieczność zrealizowania Przedmiotu Umowy przy zastosowaniu innych technologii niż wskazane w Opisie Przedmiotu Zamówienia w szczególności w sytuacji, gdyby zastosowanie przewidzianych rozwiązań groziło niewykonaniem lub wadliwym wykonaniem Przedmiotu Umowy albo naruszało obowiązujące przepisy prawa;
- c) konieczność zrealizowania Przedmiotu Umowy przy zastosowaniu innych technologii albo innymi środkami ze względu na zmiany obowiązującego prawa lub regulacji obowiązujących w Państwowym Gospodarstwie Leśnym Lasy Państwowe;
- d) pojawienie się nowszych technologii wykonania prac gwarantujących co najmniej ten sam standard wykonania czynności wchodzących w skład Przedmiotu Umowy oraz niepowodujących większych strat i zanieczyszczeń w środowisku naturalnym niż te, które mogą powstać przy wykonywaniu Przedmiotu Umowy w sposób pierwotnie opisany.

Żadna ze zmian wskazanych w lit. a) – d) nie może pociągnąć za sobą zwiększenia wynagrodzenia należnego Wykonawcy.

3) Zamawiający dopuszcza możliwość zmian wskazanych w SWZ ilości prac wchodzących w zakres Przedmiotu Umowy w przypadku:

- a) wystąpienia konieczności zwiększenia zakresu rzeczowego usług stanowiących przedmiot zamówienia w następstwie przyczyn przyrodniczych, klimatycznych, atmosferycznych bądź związanych z prawidłowym prowadzeniem gospodarki leśnej,
- b) zmian na rynku sprzedaży drewna lub powierzenia Zamawiającemu nowych zadań gospodarczych lub publicznych,
- c) braku możliwości wyłonienia z przyczyn obiektywnych wykonawców usług leśnych w ramach podstawowych trybów udzielania zamówień, celem zabezpieczenia niezbędnego wykonawstwa prac (na Obszarze Realizacji Pakietu),
- d) powierzenia Wykonawcy prac stanowiących wykonawstwo zastępcze w stosunku do prac realizowanych przez innego wykonawcę (na Obszarze Realizacji Pakietu).

przy czym zmiana ta nastąpi na następujących zasadach:

- zwiększenie ilości prac w stosunku do ilości wskazanej w SWZ może nastąpić tylko pod warunkiem jednoczesnego zmniejszenia ilości innych prac w stosunku do ich ilości wskazanej w SWZ;
- zwiększenie ilości prac może nastąpić o wielkość stanowiącą równowartość prac objętych zmniejszeniem;
- na potrzeby określenia zakresu zmiany Umowy: (1) równowartość prac objętych zmniejszeniem oraz (2) ilość prac objętych zwiększeniem zostaną obliczone w oparciu o Ceny Jednostkowe bez uwzględniania ewentualnej Waloryzacji;
- zmiana, o której mowa w niniejszym pkt nie może prowadzić do zwiększenia kwoty Wartości Przedmiotu Umowy;

- 4) Zamawiający dopuszcza wprowadzenie zmian części Przedmiotu Umowy, które Wykonawca przewidział do realizacji za pomocą podwykonawców na inne części Przedmiotu Umowy, w tym również na części, których Wykonawca nie wskazał w złożonej przez siebie ofercie. Zmiana nie może pociągnąć za sobą zwiększenia wynagrodzenia należnego Wykonawcy.
- 5) W przypadku zawarcia Umowy z wykonawcami wspólnie ubiegającymi się o udzielenie zamówienia Zamawiający dopuszcza wskazanie członka lub członków konsorcjum upoważnionych do wystawiania faktur i do odbioru wynagrodzenia.
- 6) Zamawiający dopuszcza zmianę w zakresie treści dokumentów przedstawianych wzajemnie przez Strony w trakcie realizacji Umowy lub sposobu informowania o realizacji Umowy. Zmiana ta nie może spowodować braku informacji niezbędnych Zamawiającemu do prawidłowej realizacji Umowy.
- 7) Ponadto Zamawiający dopuszcza wprowadzenie zmian w przypadku:
 - a) wystąpienia siły wyższej, co uniemożliwia wykonanie co najmniej części Przedmiotu Umowy zgodnie z SWZ;
 - b) rezygnacji przez Zamawiającego z realizacji części Przedmiotu Umowy ponad zakres wskazany § 1 ust. 4.

W takim przypadku może zostać zmniejszony zakres Przedmiotu Umowy, a wynagrodzenie przysługujące Wykonawcy zostanie pomniejszone w oparciu o Ceny Jednostkowe przy czym Zamawiający zapłaci wynagrodzenie za wszystkie odebrane świadczenia.

2. Wystąpienie którejkolwiek z okoliczności wskazanych w ust. 1 nie stanowi zobowiązania Stron do wprowadzenia zmiany.
3. Strony potwierdzają sobie wzajemnie, iż podstawą określenia zmiany, o której mowa w art. 455 ust. 2 PZP jest Wartość Przedmiotu Umowy z dnia zawarcia Umowy.

§ 18

Waloryzacja

1. Na zasadach opisanych w niniejszym paragrafie Strony będą waloryzowały koszty realizacji czynności wchodzących w skład Przedmiotu Umowy („Waloryzacja”). Waloryzacja będzie polegała na podwyższeniu albo obniżeniu każdej z Cen Jednostkowych.
2. Waloryzacja zostanie dokonana w oparciu o wartości wskaźników cen towarów i usług konsumpcyjnych ogółem za poprzedni kwartał („Wskaźnik GUS”), ogłoszonych w formie komunikatu Prezesa Głównego Urzędu Statystycznego na podstawie art. 25 ust. 11 ustawy z dnia 17 grudnia 1998 r. o emeryturach i rentach z Funduszu Ubezpieczeń Społecznych (tekst jedn.: Dz. U. z 2023 r. poz. 1251 ze zm.). Do obliczenia Waloryzacji zostanie przyjęty:
 - 1) Wskaźnik GUS w I kwartale roku 2024, z zastrzeżeniem, że jeżeli Umowa została zawarta po ogłoszeniu komunikatu Prezesa Głównego Urzędu Statystycznego podającego Wskaźnik GUS w I kwartale roku 2024, to wówczas do obliczenia Waloryzacji zostanie przyjęty Wskaźnik GUS wynikający z pierwszego (licząc od początkowego dnia realizacji Umowy, o którym mowa w § 4 ust. 1) komunikatu Prezesa Głównego Urzędu Statystycznego podającego Wskaźnik GUS („I Wskaźnik GUS”);

- 2) Wskaźnik GUS w II kwartale roku 2024 z zastrzeżeniem, że jeżeli Umowa została zawarta po ogłoszeniu komunikatu Prezesa Głównego Urzędu Statystycznego podającego Wskaźnik GUS w I kwartale roku 2024, to wówczas do obliczenia Waloryzacji zostanie przyjęty Wskaźnik GUS wynikający z drugiego (licząc od początkowego dnia realizacji Umowy, o którym mowa w § 4 ust. 1) komunikatu Prezesa Głównego Urzędu Statystycznego podającego Wskaźnik GUS („II Wskaźnik GUS”)
3. W trakcie okresu realizacji Umowy, o którym mowa w § 4 ust. 1, Waloryzacja zostanie dokonana jednorazowo w dniu opublikowania II Wskaźnika GUS („Dzień Dokonania Waloryzacji”).
4. Waloryzacja nie wymaga zawarcia aneksu do Umowy. Ewentualna Waloryzacja zostanie obliczona przez Zamawiającego. O nowych (zwaloryzowanych) Cenach Jednostkowych Zamawiający poinformuje Wykonawcę pisemnie podając ich nową wysokość uwzględniającą Waloryzację oraz sposób obliczenia każdej z nich.
5. W ramach Waloryzacji nowa kwota każdej z Cen Jednostkowych zostanie ustalona w następujący sposób:

$$C_n = C_p + (C_p \times CPI_I) \times 0,5 + (C_p \times CPI_{II}) \times 0,5$$

gdzie:

C_n to kwota danej nowej Ceny Jednostkowej po dokonaniu Waloryzacji (wyrażona w PLN);

C_p to kwota danej Ceny Jednostkowej pierwotnie podana w kosztorysie ofertowym stanowiącym część Oferty (wyrażona w PLN);

CPI_I to procentowa wartość wzrostu cen wynikająca z I Wskaźnika GUS (wyrażona jako %);

z zastrzeżeniem, że w przypadku, gdy:

(i) wartość wzrostu cen wynikająca z I Wskaźnika GUS będzie mniejsza niż 2% to wówczas do obliczenia C_n zostanie przyjęta wartość 0 (zero);

(ii) wartość spadku cen wynikająca z I Wskaźnika GUS będzie mniejsza niż 2% to wówczas do obliczenia C_n zostanie przyjęta wartość 0 (zero);

CPI_{II} to procentowa wartość wzrostu cen wynikająca w II Wskaźnika GUS (wyrażona jako %);

z zastrzeżeniem, że w przypadku, gdy:

(i) wartość wzrostu cen wynikająca z II Wskaźnika GUS będzie mniejsza niż 2% to wówczas do obliczenia C_n zostanie przyjęta wartość 0 (zero);

(ii) wartość spadku cen wynikająca z II Wskaźnika GUS będzie mniejsza niż 2% to wówczas do obliczenia C_n zostanie przyjęta wartość 0 (zero);

W przypadku, gdy wartość CPI_I wynosić będzie 0 (zero) oraz wartość CPI_{II} wynosić będzie 0 (zero) to wówczas Waloryzacja nie będzie dokonywana.

Wyniki mnożenia zostaną zaokrąglone do dwóch miejsc po przecinku.

6. Nowe (zwaloryzowane) Ceny Jednostkowe będą dotyczyć zapłaty należnej Wykonawcy za czynności odebrane po Dniu Dokonania Waloryzacji, z zastrzeżeniem postanowień ust. 8.
7. Nowe (zwaloryzowane) Ceny Jednostkowe będą zastosowane do określenia:

- 1) wartości brutto Pozycji Zlecenia jako podstawy wymiaru kary umownej, o której mowa w § 14 ust. 1 pkt 2 naliczanej w związku z czynnościami zleconymi po Dniu Dokonania Waloryzacji.
 - 2) Wynagrodzenia jako podstawy wymiaru kary umownej, o której mowa w § 14 ust. 3 naliczanej po Dniu Dokonania Waloryzacji.
8. Jeżeli czynności zlecone przed Dniem Dokonania Waloryzacji zostaną wykonane w warunkach zwłoki w stosunku do terminu określonego w Zleceniu i będą odbierane po Dniu Dokonania Waloryzacji, w takim przypadku zapłata za ich wykonanie oraz ustalenie wysokości kar umownych nastąpi na podstawie Cen Jednostkowych pierwotnie podanych w kosztorysie ofertowym stanowiącym część Oferty.
 9. Strony ustalają maksymalną wartość obniżenia albo wzrostu Wartości Przedmiotu Umowy w efekcie zastosowania Waloryzacji na poziomie nie większym niż 15 % Wartości Przedmiotu Umowy.
 10. W związku z dokonaniem Waloryzacji Zabezpieczenie nie ulegnie zmianie.
 11. Wykonawca, który uzyska Waloryzację zobowiązany jest do zmiany wynagrodzenia przysługującego Podwykonawcy, z którym zawarł umowę, w zakresie odpowiadającym zmianom kosztów dotyczących zobowiązania podwykonawcy, jeżeli łącznie spełnione są następujące warunki: (i) przedmiotem umowy są usługi oraz (ii) okres obowiązywania umowy przekracza 6 miesięcy.

§ 19

Porozumiewanie się Stron

1. Strony w sprawach dotyczących realizacji Przedmiotu Umowy porozumiewać się będą pisemnie, telefonicznie lub pocztą elektroniczną, chyba, że Umowa stanowi inaczej. Za datę otrzymania dokumentów, Strony uznają dzień ich przekazania pocztą elektroniczną.
2. Dane kontaktowe Stron:
Przedstawiciel Zamawiającego:
Imię i nazwisko: _____
Adres: _____
Telefon: _____
e-mail: _____
Przedstawiciel Wykonawcy:
Imię i nazwisko: _____
Adres: _____
Telefon: _____
e-mail: _____
3. Zmiana danych wskazanych powyżej w ust. 2 nie stanowi zmiany Umowy i wymaga jedynie pisemnego powiadomienia drugiej Strony.
4. Zamawiający niezwłocznie po zawarciu Umowy powiadomi Wykonawcę, na adres wskazany w ust. 2, o osobach uprawnionych z jego strony do zlecania prac, kontroli i nadzoru ich wykonania oraz odbioru prac objętych przedmiotem Zleceń („Przedstawiciel

Zamawiającego”). Powiadomienie nastąpi, wedle wyboru Zamawiającego, pisemnie lub pocztą elektroniczną.

5. Wykonawca niezwłocznie po zawarciu Umowy powiadomi Zamawiającego, na adres wskazany w ust. 2, o osobach uprawnionych z jego strony do reprezentacji przy wszystkich sprawach związanych z wykonywaniem Przedmiotu Umowy, w tym w szczególności do przyjmowania Zleceń oraz dokonywania Zgłoszeń Gotowości do Odbioru i uczestnictwa w Odbiorach prac („Przedstawiciel Wykonawcy”). W przypadku zaniechania tego obowiązku wezwania do przyjęcia Zlecenia przekazane przez Zamawiającego na adres e-mail Przedstawiciela Wykonawcy wskazany w ust. 2 będą uważane za przekazane zgodnie z Umową. Przedstawiciel Wykonawcy będzie również prowadzić nadzór nad realizacją prac w zakresie bezpieczeństwa i higieny pracy oraz nad realizacją Przedmiotu Umowy zgodnie z opisem przedmiotu zamówienia i przyjętą technologią.
6. W przypadku zmiany Przedstawiciela Zamawiającego, Zamawiający powiadomi Wykonawcę o ustanowieniu nowego Przedstawiciela Zamawiającego. Powiadomienie nastąpi, wedle wyboru Zamawiającego, pismem doręczonym Wykonawcy lub poprzez wysłanie wiadomości na adres e-mail Przedstawiciela Wykonawcy, o którym mowa w ust. 2.
7. W przypadku zmiany Przedstawiciela Wykonawcy, Wykonawca powiadomi Zamawiającego o ustanowieniu nowego Przedstawiciela Wykonawcy. Powiadomienie nastąpi, wedle wyboru Wykonawcy, pismem doręczonym Zamawiającemu lub poprzez wysłanie wiadomości na adres e-mail Przedstawiciela Zamawiającego, o którym mowa w ust. 2.
8. Strony mogą ustalić, iż Zlecenia oraz Protokoły Odbioru Robót i Protokoły Zwrotu Powierzchni będą miały postać dokumentu sporządzonego w formie elektronicznej (tj. podpisanego przez każdą ze Stron przy pomocy kwalifikowanego podpisu elektronicznego, o którym mowa w rozporządzeniu Parlamentu Europejskiego i Rady (UE) nr 910/2014 z dnia 23 lipca 2014 r. w sprawie identyfikacji elektronicznej i usług zaufania w odniesieniu do transakcji elektronicznych na rynku wewnętrznym oraz uchylające dyrektywę 1999/93/WE (Dz. U. UE. L. z 2014 r. Nr 257, str. 73).
9. W przypadku, o którym mowa w ust. 8:
 - 1) Zamawiający będzie przekazywał Zlecenia jako dokument w postaci elektronicznej podpisany kwalifikowanym podpisem elektronicznym przez Przedstawiciela Zamawiającego przesyłając je na adres e-mail Przedstawiciela Wykonawcy, o którym mowa w ust. 2;
 - 2) Wykonawca potwierdzi każdorazowo przyjęcie Zlecenia poprzez podpisanie go kwalifikowanym podpisem elektronicznym przez Przedstawiciela Wykonawcy. Zlecenie podpisane w sposób, o którym mowa w zdaniu poprzednim zostanie przesłane na adres e-mail Przedstawiciela Zamawiającego o którym mowa w ust. 2;
 - 3) Przyjęcie przez Wykonawcę Zlecenia w sposób opisany powyżej nie zwalnia Wykonawcy z konieczności zbadania powierzchni przekazywanej na podstawie Zlecenia (w tym w szczególności zapoznania się z występującymi tam zagrożeniami i elementami ochronnymi) oraz od ewentualnych negatywnych skutków prawnych zaniechania tego obowiązku;
 - 4) Zamawiający będzie przekazywał Protokoły Odbioru Robót oraz Protokoły Zwrotu Powierzchni jako dokumenty w postaci elektronicznej podpisane kwalifikowanym podpisem elektronicznym przez Przedstawiciela Zamawiającego przesyłając je na adres e-mail Przedstawiciela Wykonawcy, o którym mowa w ust. 2.

- 5) Wykonawca będzie podpisywać Protokoły Odbioru Robót oraz Protokoły Zwrotu Powierzchni kwalifikowanym podpisem elektronicznym Przedstawiciela Wykonawcy. Protokoły Odbioru Robót oraz Protokoły Zwrotu Powierzchni podpisane w sposób, o którym mowa w zdaniu poprzednim zostaną przesłane na adres e-mail Przedstawiciela Zamawiającego, o którym mowa w ust. 2.

§ 20

Rozstrzygnięcie sporów

1. Zamawiający i Wykonawca podejmą starania, aby rozwiązać ugodowo ewentualne spory wynikające z Umowy poprzez bezpośrednie negocjacje lub w drodze mediacji, o której mowa w przepisach o postępowaniu cywilnym.
2. Jeżeli Zamawiający i Wykonawca nie będą w stanie rozwiązać sporu ugodowo, wszelkie spory związane z Umową rozstrzygać będzie sąd powszechny właściwy miejscowo dla siedziby Zamawiającego.

§ 21

Postanowienia końcowe

1. W sprawach nieuregulowanych Umową mają zastosowanie właściwe przepisy prawa Rzeczypospolitej Polskiej.
2. Umowę zawarto w formie pisemnej pod rygorem nieważności. Wszelkie zmiany lub uzupełnienia Umowy wymagają dla swojej ważności zachowania formy, o której mowa w zdaniu poprzednim.
3. Umowę sporządzono w 2 jednobrzmiących egzemplarzach, po jednym dla każdej ze Stron.
4. Następujące załączniki do Umowy stanowią jej integralną część:
 - 1) Załącznik nr 1 – SWZ (wraz ze wszystkimi załącznikami);
 - 2) Załącznik nr 2 – Wykaz zagrożeń występujących na Obszarze Realizacji Pakietu;
 - 3) Załącznik nr 3 - Oferta;
 - 4) Załącznik nr 4 – Ramowy Harmonogram Realizacji Przedmiotu Umowy;
 - 5) Załącznik nr 5 – Wzór Protokołu Odbioru Robót;
 - 6) Załącznik nr 6 – Wzór Protokołu Zwrotu Powierzchni.

Załącznik nr 1 do Umowy

SWZ (wraz ze wszystkimi załącznikami)

**Wykaz zagrożeń występujących na Obszarze Realizacji Pakietu
(terenie, na którym realizowany jest Przedmiot Umowy)**

Wykaz zagrożeń występujących na terenie, na którym realizowana jest Umowa

L.P.	Zagrożenie	Źródło
1.	Urazy powodowane ruchomymi częściami maszyn.	Wykorzystywane w trakcie prac z zakresu gospodarki leśnej pilarki, ciągniki, wciągarki, pługi, rozdrabniacze, harwestery oraz pozostałe maszyny.
2.	Urazy powodowane przez narzędzia podstawowe oraz urządzenia z napędem własnym.	Wykorzystywane w trakcie prac z zakresu gospodarki leśnej narzędzia (siekiery, kostury, łopaty i pozostałe narzędzia) oraz urządzenia z napędem własnym.
3.	Urazy powodowane przez środki transportu pionowego i poziomego oraz transportowane materiały i produkty.	Środki transportowe (samochody, ciągniki, żurawie hydrauliczne, wciągarki i inne środki transportowe) oraz materiały i produkty podlegające przemieszczeniu (zrywane drewno, transportowane materiały (siatka i słupki grodzeniowe, sadzonki wraz z opakowaniami itp.).
4.	Urazy powstałe w wyniku poślizgnięć, potknięć i upadków.	Trudne warunki terenowe (nierówności terenu, śliskie podłoże, zagłębienia terenu, zalegające na powierzchni terenu gałęzie i inne przedmioty i substancje utrudniające poruszanie się itp.).
5.	Urazy powodowane upadkiem osób lub przedmiotów z wysokości.	Praca na wysokościach (zbiór szyszek z drzew stojących, praca na dostrzegalniach p.poż. oraz pozostałe) oraz upadek przedmiotów z wysokości (spadające gałęzie drzew, przewracające się drzewa, pozostałe przedmioty spadające z wysokości).

6.	Urazy powodowane przez wystające elementy, ostre krawędzie, chropowate powierzchnie.	Kontakt z mogącymi spowodować urazy wystającymi elementami, ostrymi krawędziami i chropowatymi powierzchniami maszyn i urządzeń, budynków, podłoża, drzew i krzewów lub innych elementów znajdujących się w przestrzeni, w której realizowane są prace z zakresu gospodarki leśnej.
7.	Porażenie prądem elektrycznym.	Kontakt z maszynami i urządzeniami wykorzystującymi prąd elektryczny, możliwy kontakt z przewodami linii energetycznych.
8.	Działanie pola elektromagnetycznego.	Kontakt z radiotelefonami i urządzeniami komputerowymi.
9.	Hałas.	Kontakt z hałasem wywoływanym przez pilarki, ciągniki i inne źródła.
10.	Drgania i wibracje maszyn i narzędzi.	Kontakt z wywołującymi drgania i wibracje pilarkami, ciągnikami i innymi maszynami oraz urządzeniami.
11.	Niewłaściwe natężenie oświetlenia, obciążenie wzroku.	kontakt z monitorami komputerowymi, obciążenie wzroku w trakcie zrywki drewna, obsługi wielooperacyjnych maszyn do pozyskania drewna, obserwacji prowadzonych w trakcie obsługi dostrzegalni p.poż. oraz pozostałych prac z zakresu gospodarki leśnej.
12.	Poparzenie lub odmrożenie związane ze źródłami wysokiej lub niskiej temperatury.	Warunki atmosferyczne, wytwarzające wysoką lub niską temperaturę maszyny i urządzenia, otwarte źródła ognia.
13.	Zmienne warunki atmosferyczne.	Realizowanie zadań z zakresu gospodarki leśnej poza zamkniętymi pomieszczeniami w bezpośrednim kontakcie z warunkami atmosferycznymi.

14.	Narażenie na środki zawierające szkodliwe substancje chemiczne.	Kontakt ze środkami ochrony roślin, szkodliwymi substancjami wykorzystywanymi w maszynach i urządzeniach stosowanych w gospodarce leśnej oraz szkodliwymi substancjami chemicznymi mogącymi znajdować się w środowisku, w którym realizowane są prace z zakresu gospodarki leśnej.
15.	Narażenie na pyły.	Kontakt z pyłami w trakcie pracy pilarką łańcuchową oraz w trakcie innych prac związanych z gospodarką leśną.
16.	Drobnoustroje chorobotwórcze (ze szczególnym uwzględnieniem organizmów powodujących boreliozę, odkleszczowe zapalenie opon mózgowych i wściekliznę).	Znajdujące się w środowisku, w którym realizowane są zadania z zakresu gospodarki leśnej chorobotwórcze bakterie, wirusy i grzyby, w niektórych przypadkach przenoszone przez zwierzęta i owady.
17.	Pogryzienie, użądlenie, ukąszenie, zranienie lub stratowanie przez zwierzęta.	Znajdujące się w środowisku, w którym realizowane są zadania z zakresu gospodarki leśnej zwierzęta.
18.	Agresja osób trzecich.	Znajdujących się w środowisku, w którym realizowane są zadania z zakresu gospodarki leśnej, złodzieje drewna, kłusownicy, osoby chore psychicznie, zbiegli przestępcy itp.
19.	Wymuszona pozycja pracy.	Obsługa pilarek łańcuchowych, wielooperacyjnych maszyn do pozyskania drewna, forwarderów, stanowisk z monitorami ekranowymi i inne prace związane z gospodarką leśną wymagające pozycji wymuszonej.

20.	Przenoszenie i podnoszenie ciężarów.	Prace związane z pozyskaniem i zrywką drewna, prace w zakresie zalesień i odnowień, gospodarki szkółkarskiej, turystycznego zagospodarowania lasu, ochrony lasu, pozostałe - związane z przenoszeniem i podnoszeniem ciężarów prace z zakresu gospodarki leśnej.
21.	Stres psychologiczny.	Prace związane z ochroną p.poż., obsługą wielooperacyjnych maszyn do pozyskania drewna, urządzeń do zrywki drewna i pozostałe prace z zakresu gospodarki leśnej wymagające stałego natężenia uwagi.
22.	Zagrożenie pożarem lub wybuchem.	Praca w środowisku podatnym na powstawanie pożarów, wykorzystanie maszyn i urządzeń z napędem spalinowym, stosowanie maszyn i urządzeń wykorzystujących energię elektryczną, możliwy kontakt z łatwopalnymi środkami chemicznymi, materiałami lub substancjami, możliwy kontakt z niewypałami i niewybuchami, możliwy kontakt z umyślnymi podpaleniami.
23.	Zatonięcie, podtopienie, ugrzęźnięcie.	Bagna, strumienie o zwiększonej pojemności wskutek spiętrzenia przez działalność człowieka lub żerowiska zwierząt, rozjeżdżone maszynami leśnymi drogi i trakty o piaszczysto-gliniastym podłożu, obszary po zaoraniu pod uprawy i odnowienia.
24.	Wpadnięcie do jam, jaskiń, dołów, lejów, wykopów, wąwozów, zapadlisk.	Pozostałość po wybuchach – leje, doły. Również pozostałość po działalności człowieka – kopalnie, doły. Efekt działania erozyjnych sił przyrody (wody, zwierząt, wiatru, słońca etc.).

25.	Rażenie piorunem.	Wyładowania atmosferyczne.
26.	Kontakt z alergenami.	Znajdujące się w środowisku organizmy i substancje wywołujące reakcje alergiczne i krzyżowe.
26.	Poparzenia i zatrucia roślinami lub grzybami ich i częściami.	Znajdujące się w środowisku trujące lub mogące wywołać poparzenia rośliny i grzyby.
27.	Pozostałe zagrożenia trudne do zidentyfikowania na etapie sporządzania dokumentacji przetargowej.	Inne, nie wymienione powyżej źródła zagrożeń.
28.	Uszkodzenie skóry lub oczu.	Olej hydrauliczny o wysokim stężeniu i temperaturze.
29.	Możliwość poparzeń słonecznych, udaru cieplnego, bolesnych skurczów mięśni wywołanych odwodnieniem i ubytkiem soli mineralnych z organizmu, wyczerpania, a po wielu latach ekspozycji także nowotworów skóry i innych schorzeń.	Promieniowanie ultrafioletowe i wysoka temperatura otoczenia.

Oferta

Ramowy Harmonogram Realizacji Przedmiotu Umowy

Harmonogram do umowy nr

Zwartej w dniu 2023 r. w Chełmie, której przedmiotem są zadania gospodarcze dotyczące gospodarki leśnej/usługi leśne/ objęte planem finansowo gospodarczym na rok 2024 r. na terenie Nadleśnictwa Chełm w Leśnictwie:

Pozyskanie i zrywka drewna od 01.01.2024 r. do 31.12.2024 r. rocznego planu :

I 01.01.2024 - 30.04.2024: m³

II 01.05.2024 – 31.08.2024: m³

III 01.09.2024 – 31.12.2024: m³

Zamawiający dopuszcza możliwość odstępstw od ustalonych powyżej wartości pozyskania i zrywki drewna w poszczególnych kwartałach w zakresie $\pm 20\%$. Harmonogram prac z zakresu pozyskania i zrywki drewna będzie mieć charakter orientacyjny, w którym Zamawiający będzie mógł dokonywać zmian w przypadkach zachwiania koniunktury na rynku drzewnym i braku możliwości sprzedaży drewna, wystąpienia klęski żywiołowej i związanej z nią koniecznością natychmiastowej zmiany planów pozyskania i zagospodarowania np. pożar, wiatrołomy, śniegołomy.
Prace z hodowli lasu ,ochrony lasy , ochrony przeciwpożarowej będą zlecane wg potrzeb na bieżąco.

(UWAGA! Ramowy harmonogram realizacji Przedmiotu Umowy będzie przekazany Wykonawcy na etapie podpisywania Umowy)

Wzór Protokołu Odbioru Robót

Protokół odbioru robót w zakresie pozyskania drewna nr
 wg zlecenia nr do umowy nr
 w okresie od do

Usługę wykonał:
 nr adresowy wykonawcy:

Poz. planu	Adres leśny	Nr WOD	Ilość M3	Stawka	Wartość w zł
Grupa czynności:					
.....
.....
.....
.....
Razem pozycja planu

...
 ...
 ...
 ...
 ...

OGÓLEM
--------	-------	-------	-------

Słownie złotych:
 Stwierdzam Wykonanie prac wyszczególnionych w niniejszym protokole.
 Nie wnoszę zastrzeżeń do jakości i terminowości ich wykonania.
 Powierzchnia została odebrana.

.....
 Leśniczy

.....
 (podpis przedstawiciela firmy)

Sprawdzono pod względem merytorycznym

 (data i podpis)

Protokół odbioru robót w zakresie zagospodarowania lasu nr

wg zlecenia nr do umowy nr

w okresie od do

Usługę wykonał:
nr adresowy wykonawcy:

Poz. planu Gr. czynn.	Czynność Adres leśny	Opis czynności	St. tr.	J.M. 	Ilość płace 	Wsp. zw.	Stawka 	Wartość 	J.M. 	Ilość aktu 	Uwagi
Zestawienie:											
.....	1	M3	C
.....	0	H	C
.....	0	H	C

...
...
...
...

=====

OGÓLEM

.....|

Słownie złotych:

Stwierdzam Wykonanie prac wyszczególnionych w niniejszym protokole.
Nie wnoszę zastrzeżeń do jakości i terminowości ich wykonania.
Powierzchnia została odebrana.

.....
Leśniczy

.....
(podpis przedstawiciela firmy)

Sprawdzono pod względem merytorycznym

.....
(data i podpis)

Wzór Protokołu Zwrotu Powierzchni

PROTOKÓŁ ZWROTU POWIERZCHNI

z dnia --

w Leśnictwie

do Zlecenia nr z dnia --

Lp.	Adres leśny	Pozycja planu	Grupa czynności

.....
Wykonawca

.....
Zamawiający

Obowiązuje od 24.05.2021

REGULAMIN platformazakupowa.pl dla Użytkowników (Wykonawców)

Niniejszy Regulamin określa ogólne warunki, zasady oraz sposób świadczenia przez Open Nexus Sp. z o.o. z siedzibą w Poznaniu usług nieodpłatnych dla Konta Użytkownika drogą elektroniczną, za pośrednictwem domeny platformazakupowa.pl (zwanego dalej: „platformazakupowa.pl”).

Open Nexus Sp. z o.o. w ramach domeny platformazakupowa.pl oferuje także dodatkowe usługi o charakterze odpłatnym. Usługi te są w sposób wyraźny wyodrębnione i skorzystanie z nich jest możliwe jedynie w przypadku uprzedniego podpisania odrębnej umowy w formie pisemnej lub online za pomocą domeny, poprzez podanie w oznaczonym miejscu danych karty kredytowej.

§ 1 Definicje

1. **Hasło** - oznacza ciąg znaków literowych lub cyfrowych - wybranych przez Użytkownika podczas Zakładania konta na platformazakupowa.pl, wykorzystywanych w celu zabezpieczenia dostępu do Konta Użytkownika na platformazakupowa.pl.
2. **Konto Użytkownika** - oznacza indywidualny dla każdego Użytkownika panel, uruchomiony na jego rzecz przez Usługodawcę (operatora platformazakupowa.pl), po Założeniu konta przez Użytkownika (rejestracji Użytkownika na platformazakupowa.pl) w zakresie składania ofert i negocjacji pod indywidualnym adresem e-mail poczty elektronicznej (zmiana adresu e-mail będzie wiązała się z koniecznością założenia nowego konta lub Subkonta).
3. **Zamawiający** - oznacza podmiot, który na podstawie odrębnej umowy zawartej z Open Nexus Sp. z o.o. ma możliwość prowadzenia Postępowań na Stronie platformazakupowa.pl.
4. **Login** - oznacza indywidualne oznaczenie Użytkownika, przez niego ustalone, składające się z ciągu znaków literowych lub cyfrowych, wymagane wraz z Hasłem do zalogowania się na Konto Użytkownika na platformazakupowa.pl. Login jest właściwym adresem poczty elektronicznej Użytkownika.
5. **Postępowanie** - oznacza prowadzenie postępowania celem zakupu usługi, roboty budowlanej lub dostawy (w tym także zapytanie ofertowe oraz aukcję elektroniczną), zamieszczone przez Zamawiającego i prezentowane na platformazakupowa.pl.
6. **Regulamin** – oznacza niniejszy regulamin platformazakupowa.pl.
7. **Założenie konta** - oznacza czynność faktyczną dokonaną w sposób określony w Regulaminie, wymaganą dla korzystania przez Użytkownika ze wszystkich funkcjonalności platformazakupowa.pl za wyjątkiem usług płatnych, dostępnych dopiero po podpisaniu odrębnej umowy w formie pisemnej lub online za pomocą domeny, poprzez podanie w oznaczonym miejscu danych karty kredytowej
8. **Subkonto** - oznacza konto założone przez Użytkownika dla pracownika firmy Użytkownika. Tworząc Subkonto, Użytkownik ma możliwość określenia zakresu, w jakim pracownik będzie miał dostęp do usług świadczonych drogą elektroniczną przez Usługodawcę.
9. **Strona Internetowa** platformazakupowa.pl - oznacza strony internetowe, pod którymi Usługodawca (operator) prowadzi Platformę Internetową, działające w domenie platformazakupowa.pl.
10. **Usługodawca** - oznacza operatora platformazakupowa.pl, którym jest Open Nexus Sp. z o.o. Bolesława Krzywoustego 3, 61-144 Poznań. Sąd Rejonowy Poznań - Nowe Miasto i Wilda w Poznaniu, Wydział VIII Gospodarczy KRS 0000335959, NIP 7792363577, REGON 301196705, kapitał zakładowy 67.050 PLN, numer rachunku bankowego 7711602202000000148511753, e-mail cwk@platformazakupowa.pl.
11. **Użytkownik (Wykonawca)** - oznacza osobę fizyczną, osobę prawną lub jednostkę organizacyjną niebędącą osobą prawną, której ustawa przyznaje zdolność prawną, prowadzącą we własnym imieniu działalność gospodarczą lub zawodową i składającą oferty w zapytaniach ofertowych lub/i przetargach.

§ 2 Postanowienia ogólne

1. Wszelkie prawa do platformazakupowa.pl, w tym majątkowe prawa autorskie, prawa własności intelektualnej do jego nazwy, domeny internetowej, Strony Internetowej platformazakupowa.pl, a także do wzorców, formularzy, logotypów należą do operatora, a korzystanie z nich może następować wyłącznie w sposób określony i zgodny z Regulaminem.
2. platformazakupowa.pl jest udostępniana przez Usługodawcę za pośrednictwem sieci Internet i Strony WWW platformazakupowa.pl, jako zasób systemu teleinformatycznego oraz informatycznego.
3. Usługodawca zastrzega sobie prawo do umieszczania na platformazakupowa.pl treści reklamowych dotyczących towarów i usług osób trzecich, w formach stosowanych w sieci Internet.
4. Zabronione jest wykorzystywanie platformazakupowa.pl przez Użytkowników lub osoby trzecie do przesyłania niezamówionej informacji handlowej.
5. Użytkownik odpowiedzialny jest jak za własne działanie lub zaniechanie za działania i zaniechania osób działających w jego imieniu i uprawnionych do jego reprezentacji oraz obsługującą Konto Użytkownika. Użytkownik zobowiązuje osoby działające w jego imieniu i uprawnione do jego reprezentacji oraz obsługujące Konto Użytkownika do przestrzegania postanowień niniejszego Regulaminu.

§ 3 Korzystanie z platformazakupowa.pl

1. Korzystanie z platformazakupowa.pl oznacza każdą czynność Użytkownika, która prowadzi do zapoznania się przez niego z treściami zawartymi na platformazakupowa.pl, z zastrzeżeniem postanowień §4 Regulaminu.
2. Korzystanie z platformazakupowa.pl odbywać może się wyłącznie na zasadach i w zakresie wskazanym w Regulaminie.
3. Usługodawca doloży starań, aby korzystanie z platformazakupowa.pl było możliwe dla Użytkowników Internetu z użyciem popularnych przeglądarek internetowych, systemów operacyjnych, typów urządzeń oraz typów połączeń internetowych. Minimalne wymagania techniczne umożliwiające korzystanie ze Strony platformazakupowa.pl to przeglądarka internetowa EDGE, Chrome lub FireFox w najnowszej dostępnej wersji, z włączoną obsługą języka Javascript, akceptująca pliki typu „cookies” oraz łącze internetowe o przepustowości co najmniej 256 kbit/s. platformazakupowa.pl jest zoptymalizowana dla minimalnej rozdzielczości ekranu 1024x768 pikseli.
4. W okresie przejściowym tj. do 17 sierpnia 2021 r. będziemy wspierać Internet Explorer. Po tym terminie nie będziemy już przyjmować próśb o naprawy błędów lub rozszerzeń powiązanych z tymi przeglądarkami.
5. W celu założenia Konta Użytkownika na platformazakupowa.pl, konieczne jest posiadanie przez Użytkownika aktywnego konta poczty elektronicznej (e-mail).
6. Użytkownik korzystający z platformazakupowa.pl nie jest uprawniony do jakiegokolwiek ingerencji w treść, strukturę, formę, grafikę, mechanizm działania platformazakupowa.pl.
7. Zakazane jest dostarczanie i umieszczanie przez Użytkownika treści o charakterze bezprawnym oraz wykorzystywanie przez Użytkownika platformazakupowa.pl (lub usług nieodpłatnych świadczonych przez Usługodawcę) w sposób sprzeczny z prawem, dobrymi obyczajami, naruszający dobra osobiste osób trzecich lub uzasadnione interesy Usługodawcy (operatora platformazakupowa.pl).
8. Usługodawca oświadcza, iż publiczny charakter sieci Internet i korzystanie z usług świadczonych drogą elektroniczną wiązać może się z zagrożeniem pozyskania i modyfikowania danych Użytkowników przez osoby nieuprawnione, dlatego Użytkownicy powinni stosować właściwe środki techniczne, które zminimalizują wskazane wyżej zagrożenia. W szczególności stosować programy antywirusowe i chroniące tożsamość

korzystających z sieci Internet oraz dbać o bezpieczeństwo i poufność używanych danych logowania. Usługodawca sugeruje dokonywania systematycznej zmiany posiadanych haseł, co można wymusić w ustawieniach konta administracyjnego. Usługodawca nigdy nie zwraca się do Użytkownika z prośbą o udostępnienie mu w jakiegokolwiek formie Hasła.

§ 4 Założenie konta

1. W celu utworzenia Konta Użytkownika, Użytkownik zobowiązany jest [założyć konto](#).
2. W celu założenia konta, Użytkownik powinien wypełnić [formularz](#) Założenia konta udostępniony przez Usługodawcę na Stronie [platformazakupowa.pl](#) i przesłać wypełniony formularz drogą elektroniczną do Usługodawcy poprzez wybór odpowiedniej funkcji znajdującej się w formularzu Zakładania konta. Podczas Zakładania konta Użytkownik ustala indywidualne Hasło.
3. Użytkownik wpisuje w formularz następujące dane: imię i nazwisko, adres e-mail, hasło, NIP firmy, nazwa firmy, kraj pochodzenia. Dane te są niezbędne do zawarcia umowy i korzystania z pełnej funkcjonalności platformazakupowa.pl
4. Założenie konta następuje z zachowaniem poniższych zasad:
 - a. Użytkownik powinien wypełnić wszystkie pola formularza, chyba że pole jest oznaczone jako opcjonalne;
 - b. Informacje wpisane do formularza powinny dotyczyć wyłącznie Użytkownika i być zgodne z prawdą, przy czym Użytkownik jest osobą odpowiedzialną za prawdziwość informacji wpisanych do formularza;
 - c. Użytkownik powinien zapoznać się z treścią Regulaminu udostępnionego w formularzu Zakładania konta;
 - d. Użytkownik Zakładając konto, wyraża wolę zawarcia umowy o świadczenie drogą elektroniczną, na jego rzecz przez Usługodawcę, usługi prowadzenia Konta Użytkownika, przy czym niewyrażenie przez Użytkownika woli zawarcia umowy uniemożliwia założenie Konta Użytkownika i zalecamy wtedy korzystanie z [platformazakupowa.pl](#) bez zakładania konta.
5. Po przesłaniu wypełnionego formularza, Użytkownik otrzymuje niezwłocznie drogą elektroniczną, na adres poczty elektronicznej podany w formularzu, potwierdzenie Założenia konta przez Usługodawcę z prośbą o potwierdzenie i aktywację Konta Użytkownika.
6. Aktywacja następuje poprzez wybranie przekierowania na [platformazakupowa.pl](#), które jest zamieszczone w przesłanej wiadomości e-mail. Z tą chwilą zawarta zostaje umowa o świadczenie drogą elektroniczną usługi prowadzenia Konta Użytkownika, zaś Użytkownik uzyskuje możliwość dostępu do Konta Użytkownika i usług nieodpłatnych udostępnianych w ramach Konta Użytkownika.
7. Użytkownik zobowiązany jest dołożyć wszelkich starań w celu zachowania poufności Hasła. W razie zaistnienia okoliczności wskazujących na podejrzenie, iż Hasło znalazło się w posiadaniu osoby nieuprawnionej, Użytkownik ma obowiązek niezwłocznie zawiadomić o tym fakcie Usługodawcę, z wykorzystaniem dostępnych środków łączności.
8. Usługodawca tworzy i wdraża zabezpieczenia przed nieuprawnionym korzystaniem, zwielokrotnianiem lub rozpowszechnianiem treści zawartych na [platformazakupowa.pl](#). W przypadku zastosowania przez Usługodawcę powyższych zabezpieczeń, Użytkownicy zobowiązują się powstrzymać od jakichkolwiek działań zmierzających do usunięcia lub obejścia takich zabezpieczeń lub rozwiązań.

§ 5 Usługi

1. Usługodawca świadczy 24 (dwadzieścia cztery) godziny na dobę, 7 (siedem) dni w tygodniu na rzecz Użytkowników, którzy Założyli konto drogą elektroniczną, usługę nieodpłatną Prowadzenie Konta Użytkownika, w ramach której Użytkownik ma możliwość:
 - a. składania Zamawiającym Ofert w zakresie zamieszczanych przez nich Postępowań;

- b. zamieszczenia wizytówki zawierającej dane kontaktowe Użytkownika, która będzie widoczna dla Zamawiających;
 - c. założenia nieograniczonej liczby Subkont,
 - d. otrzymywanie Newslettera.
2. Przesłanie wypełnionego formularza Założenia konta jest równoznaczne z:
 - a. przyjęciem do wiadomości i akceptacją przez Użytkownika postanowień Regulaminu;
 - b. akceptacją Instrukcji dostępnej [pod linkiem](#) w przypadku złożenia oferty w postępowaniu podlegającym pod Prawo zamówień publicznych;
 - c. upoważnieniem Usługodawcy do przetwarzania danych osobowych Użytkownika przekazanych w formularzu zakładania konta w celu świadczenia usługi oraz wyrażeniem zgody na przekazywanie przez Usługodawcę na adres poczty elektronicznej, podany przez Użytkownika podczas Zakładania konta, informacji związanych z obsługą techniczną Konta Użytkownika.
3. Użytkownik w celu złożenia Zamawiającemu Oferty określonej w §5 ust. 1 lit. a wybiera polecenie "ZŁÓŻ OFERTE" dostępne pod zamieszczonym przez Zamawiającego Postępowaniem.
4. Wypełnienie formularza i kliknięcie "ZŁÓŻ OFERTE" w Postępowaniu oznacza, że:
 - a. dane w ofercie, do momentu zakończenia zbierania ofert w Postępowaniu należą do Użytkownika, który może wycofać się ze składanej oferty poprzez jej anulowanie oraz ma prawo do składania poprawionej oferty,
 - b. po upływie terminu zbierania ofert dane w ofercie należą do Zamawiającego. W związku z tym, że Zamawiający ma obowiązek przechowywania ofert w celach kontrolnych przez okres co najmniej 4 lat od zakończenia Postępowania, oferty te, zgodnie z umowami podpisanymi z Zamawiającymi, będą przechowywane minimum przez okres 5 (pięciu) lat licząc od terminu zakończenia zbierania ofert.
5. Z chwilą przesłania oferty Użytkownik wyraża zgodę na przekazanie Zamawiającemu informacji, udziela prawa do oceny oraz przechowywania oferty. Jeżeli Użytkownik w złożonej Zamawiającemu ofercie lub Zamawiający w zamieszczonym Postępowaniu nie ustalą inaczej, każda złożona przez Użytkownika oferta jest ważna przez okres 30 (trzydzieści) dni od dnia zakończenia składania ofert w danym Postępowaniu Zamawiającego. Użytkownik zobowiązuje się zawrzeć umowę sprzedaży z Zamawiającym, który przed upływem okresu ważności oferty przyjmie ofertę Użytkownika.
6. Użytkownik jest zobowiązany do utrzymywania kontaktu z Zamawiającym w sprawie wyjaśnień w zakresie złożonej oferty i śledzenia komunikatów prywatnych oraz publicznych w postępowaniu.
7. [platformazakupowa.pl](#) umożliwia złożenie oferty bez zakładania konta. Jeżeli Użytkownik nie ma konta na [platformazakupowa.pl](#) i składa Ofertę bez Zakładania konta, to ma obowiązek potwierdzić do czasu zakończenia zbierania ofert adres mailowy podany w formularzu, poprzez kliknięcie w link aktywacyjny wysłany w mailu potwierdzającym złożenie Oferty. Niedopełnienie tego obowiązku może skutkować odrzuceniem Oferty przez Zamawiającego, gdyż kontakt z Użytkownikiem nie będzie uwierzytelniony. Usługodawca zastrzega, iż Zamawiający może zastrzec możliwość składania oferty jedynie w przypadku założenia konta. W takim przypadku nie będzie możliwym złożenie oferty bez zakładania konta.
8. Usługodawca zastrzega sobie możliwość wyboru i zmiany rodzaju, form, czasu oraz sposobu udzielania dostępu do wybranych wymienionych usług, o czym poinformuje Użytkowników w sposób właściwy dla zmiany Regulaminu.
9. Usługa Prowadzenie Konta Użytkownika dostępna jest po Założeniu konta, na zasadach opisanych §4 Regulaminu.
10. Użytkownik, który Założył konto, może zgłosić Usługodawcy żądanie usunięcia Konta Użytkownika. Żądanie usunięcia Konta Użytkownika jest równoznaczne z wypowiedzeniem umowy świadczenia usługi Prowadzenie Konta Użytkownika, zgodnie z §9.

11. Usługodawca jest uprawniony do zablokowania dostępu do Konta Użytkownika i do usług, w przypadku działania przez Użytkownika na szkodę Usługodawcy lub innych Użytkowników, naruszenia przez Użytkownika przepisów prawa lub postanowień Regulaminu, a także, gdy zablokowanie dostępu do Konta Użytkownika i usług nieodpłatnych jest uzasadnione względami bezpieczeństwa - w szczególności: przełamaniem przez Użytkownika zabezpieczeń platformazakupowa.pl lub innymi działaniami hakerskimi. Zablokowanie dostępu do Konta Użytkownika i usług nieodpłatnych z wymienionych przyczyn trwa przez okres niezbędny do rozwiązania kwestii stanowiącej podstawę zablokowania dostępu do Konta Użytkownika i usług nieodpłatnych. Usługodawca zawiadamia Użytkownika o zablokowaniu dostępu do Konta Użytkownika i usług drogą elektroniczną na adres podany przez Użytkownika w formularzu Zakładania konta.

§ 6 Reklamacje

1. Użytkownik może zgłosić Usługodawcy reklamację w związku z korzystaniem z usług świadczonych drogą elektroniczną przez Usługodawcę.
2. Reklamacja powinna być złożona w formie elektronicznej i przesłana na adres elektroniczny Usługodawcy podany w zakładce Kontakt.
3. W zgłoszeniu reklamacyjnym Użytkownik winien zawrzeć swój Login oraz opis zaistniałego problemu.
4. Ze względu na złożoność systemu oraz przechowywane logi, reklamacje w zakresie konkretnych błędów w systemie powinny być składane niezwłocznie, jednak nie później niż 3 (trzy) dni robocze od zaistniałej sytuacji.
5. Usługodawca niezwłocznie, lecz nie później niż w terminie 14 (czternaście) dni, rozpatruje reklamację i udziela odpowiedzi na adres poczty elektronicznej Użytkownika, podany w zgłoszeniu reklamacji.

§ 7 Odpowiedzialność

1. Usługodawca nie ponosi odpowiedzialności za niewykonanie lub nienależyte wykonywanie usług świadczonych drogą elektroniczną, jeżeli jest to spowodowane przez osoby trzecie (w szczególności operatorów telekomunikacyjnych, operatorów poczty elektronicznej, dostawców łączy telekomunikacyjnych i energii elektrycznej).
2. Usługodawca zapewnia system do komunikacji, jednak nie ponosi odpowiedzialności za treści Postępowań oraz składanych Ofert.
3. Usługodawca ponosi jednak odpowiedzialność jak za własne działanie lub zaniechanie, za działania lub zaniechania osób, z których pomocą wykonuje usługi świadczone drogą elektroniczną, jak również osób, którym wykonanie tych usług powierza.
4. Zamawiający prowadzi Postępowania według Kodeksu Cywilnego, własnego Regulaminu lub Ustawy Prawo zamówień publicznych.
5. Usługodawca nie ponosi odpowiedzialności za niemożliwość lub utrudnienia w korzystaniu z platformazakupowa.pl, wynikające z przyczyn leżących po stronie Użytkownika, w szczególności za utratę przez Użytkownika lub wejście w posiadanie przez osoby trzecie (niezależnie od sposobu) jego Hasła.
6. Usługodawca odpowiada jednak, jeśli utrata przez Użytkownika lub wejście w posiadanie przez osoby trzecie jego Hasła nastąpiły z przyczyn zwinionych przez Usługodawcę lub przyczyn, za które Usługodawca ponosi odpowiedzialność.
7. Usługodawca nie ponosi odpowiedzialności z tytułu szkód spowodowanych działaniami lub zaniechaniami Użytkowników lub Zamawiających, w szczególności za korzystanie przez nich z platformazakupowa.pl w sposób niezgodny z obowiązującymi przepisami prawa, Regulaminem, zasadami ustalonymi przez Zamawiających, lub dostępnymi Instrukcjami.
8. Wyłącznym źródłem zobowiązań Usługodawcy jest niniejszy Regulamin oraz powszechnie obowiązujące przepisy prawa.

9. Użytkownik ponosi pełną odpowiedzialność za składane oferty w Postępowaniach, a niezapoznanie się z warunkami oraz regulaminem i niewywiązanie się ze zobowiązań wobec Zamawiającego może doprowadzić do usunięcia konta Użytkownika lub oceny Użytkownika przez Zamawiających jako nierzetelnego Wykonawcy.

§ 8 Dane osobowe i pliki „Cookies”

Patrz [Polityki Prywatności](#).

§ 9 Rozwiązanie umowy

1. Każda ze Stron może rozwiązać umowę o świadczenie usług drogą elektroniczną w każdym czasie i bez podania przyczyn, z zastrzeżeniem zachowania praw nabytych przez drugą Stronę przed rozwiązaniem ww. umowy oraz postanowień poniżej.
2. Usługodawca wypowiada umowę o świadczenie usług drogą elektroniczną poprzez wysłanie do Użytkownika stosownego oświadczenia woli na adres poczty elektronicznej podany przez Użytkownika podczas Zakładania konta, przy czym rozwiązanie umowy następuje po upływie okresu wypowiedzenia wynoszącego 7 (siedem) dni.
3. Użytkownik wypowiada umowę o świadczenie usług drogą elektroniczną poprzez wysłanie do Usługodawcy stosownego oświadczenia woli na adres poczty elektronicznej Usługodawcy podany w zakładce kontakt.
4. W przypadku wysłania przez Użytkownika wiadomości o której mowa w ust. 3 na adres poczty elektronicznej, Usługodawca wyśle, w celu weryfikacji Użytkownika, link do usunięcia konta na adres poczty elektronicznej podany w formularzu Zakładania konta z możliwością samodzielnego usunięcia konta. W celu sfinalizowania procesu usunięcia konta, a tym samym rozwiązania umowy o świadczenie usług drogą elektroniczną, Użytkownik zobowiązany jest do kliknięcia w przesłany link.
5. Rozwiązanie umowy (likwidacja konta), na wniosek Użytkownika następuje co do zasady w ciągu 24h, jednak nie później niż po upływie 30 (trzydziestu) dni, jeżeli wystąpią techniczne problemy z usunięciem konta.
6. Użytkownik może w terminie 30 dni od dnia uzyskania dostępu do Konta Użytkownika odstąpić od umowy świadczenia usług drogą elektroniczną bez podawania przyczyny i bez ponoszenia kosztów (w przypadku nabycia usług płatnych), poprzez wysłanie stosownego oświadczenia woli na adres poczty elektronicznej Usługodawcy podany w zakładce Kontakt. Po otrzymaniu ww. oświadczenia, Usługodawca wyśle, w celu weryfikacji Użytkownika, link do usunięcia konta na adres poczty elektronicznej podany w formularzu Zakładania konta z możliwością samodzielnego usunięcia konta. W celu sfinalizowania procesu usunięcia konta, a tym samym odstąpienia od umowy o świadczenie usług drogą elektroniczną, Użytkownik zobowiązany jest do kliknięcia w przesłany link.
7. Wobec osoby fizycznej zawierającej umowę bezpośrednio związaną z jej działalnością gospodarczą, gdy z treści tej umowy wynika, że nie posiada ona dla niej charakteru zawodowego nie mają zastosowania te postanowienia Regulaminu, które zgodnie z art. 385(1)-385(3) Kodeksu cywilnego stanowią niedozwolone postanowienia umowne.
8. Sądem właściwym do rozstrzygnięcia sporów, z podmiotem o którym mowa w §9 ust.7 niniejszego Regulaminu, na gruncie zawartej Umowy, będzie sąd właściwy zgodnie z przepisami Kodeksu postępowania cywilnego.

§ 10 Postanowienia końcowe i zmiana Regulaminu

1. Regulamin obowiązuje od dnia opublikowania na Stronie platformazakupowa.pl i zastępuje poprzednio obowiązujące regulaminy platformazakupowa.pl.
2. Treść niniejszego Regulaminu może zostać utrwalona poprzez wydrukowanie, zapisanie na nośniku lub pobranie, w każdej chwili, ze Strony Internetowej platformazakupowa.pl.

3. Regulamin może ulec zmianie. O treści zmian Regulaminu każdy Użytkownik zostanie poinformowany przez umieszczenie przez Usługodawcę na stronie głównej platformazakupowa.pl wiadomości o zmianie Regulaminu, zawierającej zestawienie zmian Regulaminu i utrzymanie tej informacji na stronie głównej platformazakupowa.pl przez okres, co najmniej 14 (czternaście) kolejnych dni kalendarzowych, zaś Użytkownicy posiadający Konto Użytkownika zostaną dodatkowo powiadomieni przez Usługodawcę poprzez przesłanie na adres poczty elektronicznej, wskazany przez nich w formularzu zakładania konta, informacji zawierającej zestawienie zmian Regulaminu.
4. Poinformowanie o zmianie Regulaminu, w sposób określony powyżej, nastąpi nie później niż na 14 (czternaście) dni kalendarzowych przed wprowadzeniem zmienionego Regulaminu. W przypadku gdy Użytkownik posiadający Konto Użytkownika nie akceptuje nowej treści Regulaminu, zobowiązany jest zawiadomić o tym fakcie Usługodawcę w ciągu 14 (czternaście) dni od daty poinformowania o zmianie Regulaminu. Brak akceptacji skutkuje rozwiązaniem umowy zgodnie z postanowieniami §9.
5. W przypadku powstania sporu na gruncie zawartej Umowy, strony będą dążyły do rozwiązania sprawy polubownie. Prawem właściwym dla rozstrzygnięcia wszelkich sporów powstałych na gruncie niniejszego Regulaminu jest prawo polskie.
6. Sędem właściwym do rozstrzygnięcia sporów na gruncie zawartej Umowy będzie sąd właściwy ze względu na siedzibę Usługodawcy.
7. Regulamin obowiązujący do dnia 23.05.2021 dostępny jest pod [linkiem](#).

[Przejdź do Polityki Prywatności danych osobowych](#)