

RZUT STROPU NAD PARTEREM 1:100

- UWAGI:
1. Ściany należy murować oraz zbroić zgodnie z zaleceniami zawartymi w zeszytach technicznych oraz wiedzą techniczną dla poszczególnych systemów. Głównie należy zwrócić uwagę na dodatkowe zbrojenie spoin, murów w miejscach otworów okiennych, drzwiowych w strefie pod otworem i nad otworem.
 2. Stupy wykonywane w grubości muru należy przewiązać z murem za pomocą strzepy zachowując min. przekrój słupa wraz z jego osią. Stupy w ścianach zewnętrznych ocieplić polistyrenem ekstrudowanym.
 3. Poziomy okien podane wg. stanu wykończonego posadzki w danym pomieszczeniu.
 4. Wymiary otworów okiennych podane są w świetle ościeżnicy.
 5. Przed zamówieniem stolarki wymiary otworów należy sprawdzić z natury (na budowie).
 6. Rzut rozpartyczyć łącznie z pozostałymi rysunkami i opisen technicznym.
 7. W sprawach nieokreślonych dokumentacją obowiązującą:
 - warunki techniczne wykonania i odbioru robót budowlano-montażowych
 - normy Polskiego Komitetu Normalizacyjnego
 - instrukcje, wytyczne, świadectwa dopuszczenia, atesty Instytutu Techniki Budowlanej,
 - warunki techniczne producentów i dostawców materiałów budowlano- instalacyjnych.
 8. Wymiary podano w centymetrach, rzędne podano w metrach.
 9. Wymiary należy sprawdzić na budowie!!!

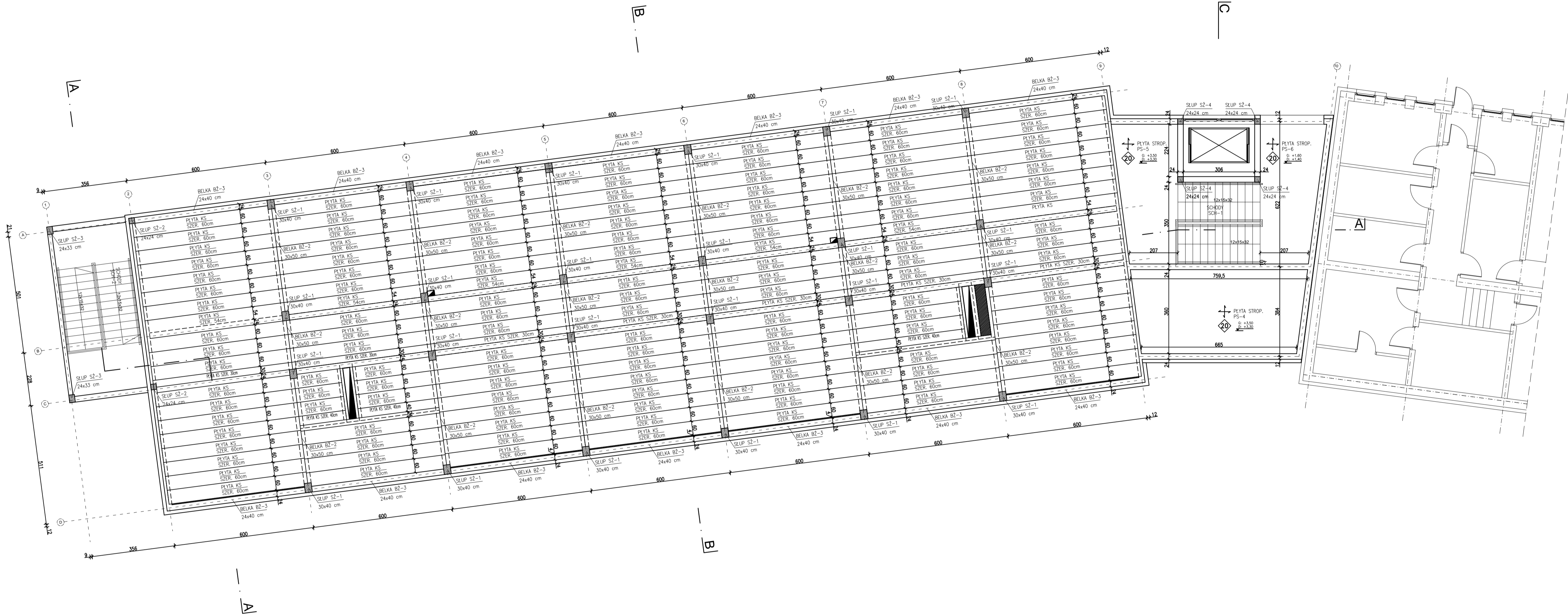

BETON: C30/37 (B37)
STAL: BSt500 EPSTAL
lub AIIIIN RB500

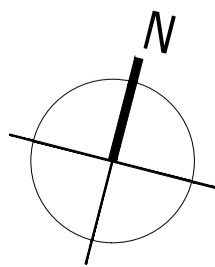

AMS PRACOWNIA PROJEKTOWA MACIEJ SYWULA		
TEMAT: ROZBUDOWA WOJEWÓDZKIEGO SZPITALA PSYCHIATRYCZNEGO IMI. DR. J. BILKIEWICZA W GDAŃSKU "BUDOWA BUDYNKU PRZEZNACZONEGO NA ODDZIAŁY POBYTU DZIENNEGO DLA DOROSŁYCH ORAZ DZIECI I MŁODZIEŻY"		
LOKALIZACJA: 80-282 GDAŃSK UL. SREBRNIKI 17, DZIAŁKA NR 116/11, OBRĘB 39 W GDAŃSKU		
INWESTOR: WOJEWÓDZKI SZPITAL PSYCHIATRYCZNY W GDAŃSKU 80-282 GDAŃSK, UL. SREBRNIKI 17		
BRANŻA: KONSTRUKCJA	STADIUM: PROJEKT WYKONAWCZY	
NAZWA RYSUNKU: RZUT STROPU NAD PARTEREM		
PROJ. mgr inż. Jarosław Pestka upr. POM/0132/POOK/09		PODPIS:
SPR. inż. Roman Szye upr. 268/70		
SKALA 1:100	DATA OPRACOWANIA: GRUDZIEŃ 2023	NR RYS. PWK.6