Województwo: kujawsko-pomorskie
Powiat: toruński
Jednostka ewidencyjna: 041502_2, Chełmża - gmina
Obręb: 0013, Kończewice

MAPA DO CELÓW PROJEKTOWYCH

SKALA 1:500

Układ odniesienia: PL-ETRF89, układ wsp. płaskich: PL-2000 strefa 6 (18°), układ wys.: PL-KRON86-NH

obr. Kończewice 0013: dz. 223
Sekcje mapy: 6.194.25.09.3.2; 6.194.25.09.1.4; 6.194.25.09.1.2; 6.194.25.04.3.4; 6.194.25.04.3.2; 6.194.25.04.1.4; 6.194.25.09.4.1; 6.194.25.0
GOD.6640.396.2018

-Skrzebności nie badano

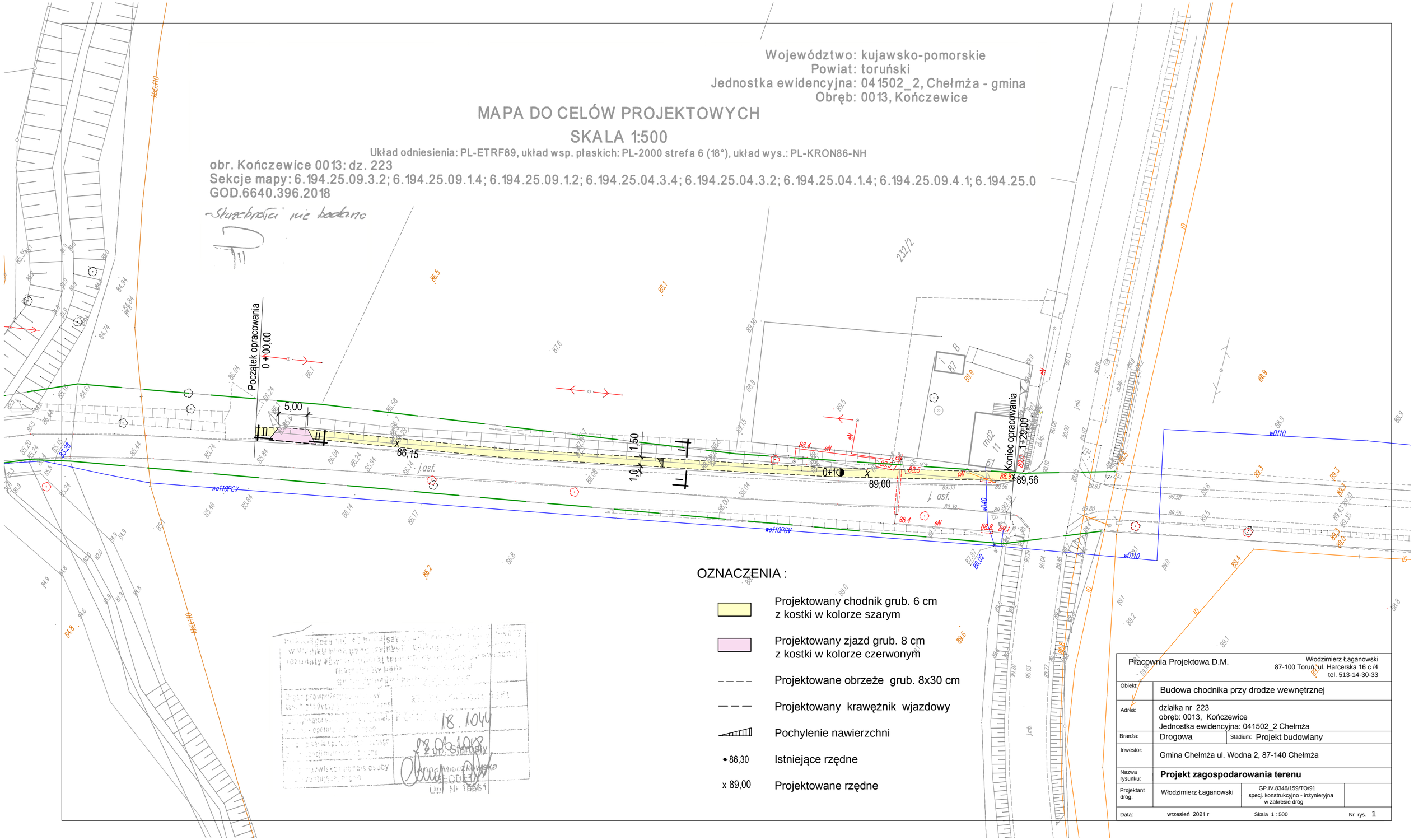

OZNACZENIA :

- Projektowany chodnik grub. 6 cm z kostki w kolorze szarym
- Projektowany zjazd grub. 8 cm z kostki w kolorze czerwonym
- Projektowane obrzeże grub. 8x30 cm
- Projektowany krawężnik wjazdowy
- Pochylenie nawierzchni
- • 86,30 Istniejące rzędne
- x 89,00 Projektowane rzędne

18.1044
28.06.1018
2 up. Starosty
Anna Mieczkowska
GEODETA
Upr. Nr 15561

Pracownia Projektowa D.M.	Włodzimierz Łaganowski 87-100 Toruń, ul. Harcerska 16 c /4 tel. 513-14-30-33
Obiekt:	Budowa chodnika przy drodze wewnętrznej
Adres:	działka nr 223 obręb: 0013, Kończewice Jednostka ewidencyjna: 041502_2 Chełmża
Branża:	Drogowa — Stadium: Projekt budowlany
Inwestor:	Gmina Chełmża ul. Wodna 2, 87-140 Chełmża
Nazwa rysunku:	**Projekt zagospodarowania terenu**
Projektant dróg:	Włodzimierz Łaganowski — GP.IV.8346/159/TO/91 specj. konstrukcyjno - inżynieryjna w zakresie dróg
Data:	wrzesień 2021 r — Skala 1 : 500 — Nr rys. 1