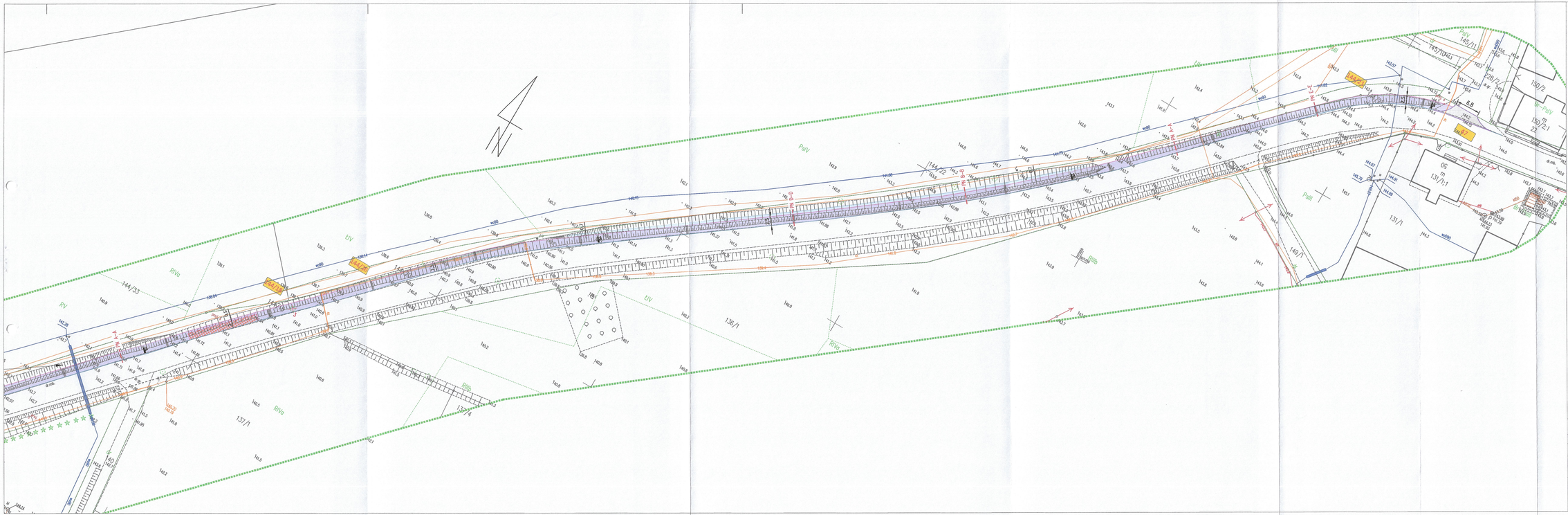

STAROSTA OLSZTYŃSKI
Plac Bema 5
10-516 Olsztyn

Niniejszy załącznik Nr 5/1/1 stanowi integralną część ~~postanowienia i~~ decyzji Nr Dyw/162/2018 Starosty Olsztyńskiego z dnia 28.11.2018 r. Nr PI-II.6740.7.180.2018.JGIV

Oświadczam, że treść mapy na której wykonano projekt zagospodarowania działki jest zgodna z treścią oryginału mapy do celów projektowych.

Z upoważnienia STAROSTY OLSZTYŃSKIEGO
Grzegorz Wieczorek
Dyrektor Wydziału Budownictwa i Inwestycji

LEGENDA:

- projektowana nawierzchnia ciągu pieszo-rowerowego z bezfazowej kostki betonowej gr. 8cm
- projektowana nawierzchnia zjazdów z bezfazowej kostki betonowej gr. 8cm
- projektowana nawierzchnia peronu z kostki betonowej gr. 8cm
- projektowana nawierzchnia zatoki autobusowej wg odrębnego opracowania
- projektowana nawierzchnia peronu wg odrębnego opracowania
- projektowane odwodnienie z betonowych korytek ściekowych
- projektowany krawężnik bet. 15x30x100cm na ławie bet. z oporem
- projektowany krawężnik bet. 15x22x100cm na ławie bet. z oporem
- projektowane obrzeże betonowe 8x30x100cm na ławie bet. z oporem
- projektowany krawężnik betonowe wg odrębnego opracowania
- projektowany krawężnik betonowe wg odrębnego opracowania
- projektowane obrzeże betonowe wg odrębnego opracowania
- drzewa przeznaczone do wycięcia
- granice działek
- 47 – działka, na której zlokalizowano inwestycję
- projektowana rura ochronna
- projektowane spadki
- projektowane ścieki podchodnikowe
- istniejąca linia energetyczna napowietrzna
- istniejąca sieć energetyczna podziemna
- istniejąca sieć wodociągowa
- istniejąca sieć telekomunikacyjna podziemna
- istniejąca sieć kanalizacji deszczowej

Branża: DROGOWA	MAWO- PROJEKT ul. Poranna 8c/13, 11-041 Olsztyn		MAWO-PROJEKT
Rysunek	Plan zagospodarowania terenu		skala 1:500
Zadanie	Budowa ciągu pieszo-rowerowego wzdłuż drogi powiatowej nr 1442N w Gudach.		
Lokalizacja	Gudy, działki o nr 184/8, 188/16, 208, 186/7, 141/1, 141/2, 142, 47, 144/18, 144/20, 144/21, 211/1, 211/2 obrób 0007 Gudy.		
Inwestor	Gmina Dywity, ul. Olsztyńska 32, 11 - 001 Dywity		Nr rys. 1
Projektant Drogowa	mgr inż. Wojciech Rudzki	WAM/0125/PWOD/10	
Sprawdzający	mg inż. Rafał Mikus	WAM/0066/POOD/15	
Opracował	inż. Paweł Pieńkowski		Pieńkowski