

JEDNOSTKA
ZEWNETRZNA DO
UMIESZCZENIA NA
DACHU BUDYNKU C

NUMER 6

NUMER 8

NUMER 8 - JEDNOSTKA
ZDEMONTOWANA Z
SERWEROWNI - DOSTAWA
ZAMAJAJĄCEGO

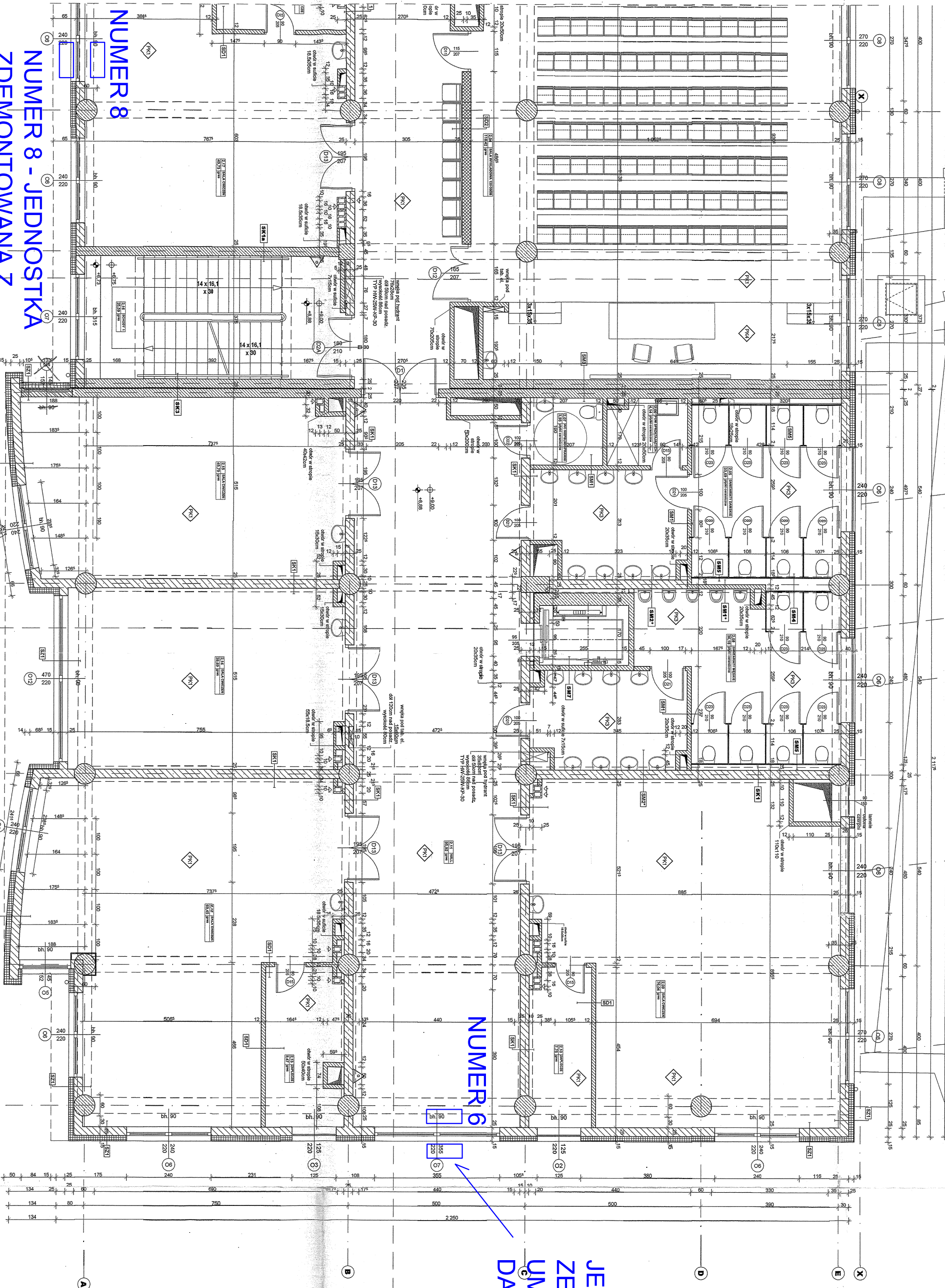

UWAGI:

- WSZYSTKIE WYMIARY SPRAWDZIĆ NA BUDOWIE!
- ROZPATRYWAĆ ŁĄCZNIE Z PROJEKTAMI BRANŻOWYMI
- WSZYSTKIE NIEZGODNOŚCI KONSULTOWAĆ
- Z NADZOREM AUTORSKIM
- ROZWIĄZANIA ZAMIENNE NALEŻY UZGADNIĄĆ
- Z NADZOREM AUTORSKIM
- MATERIAŁY WYKONCZENIOWE NALEŻY UZGODNIĆ
- Z INWESTOREM ORĄŻ Z NADZOREM AUTORSKIM
- PUSTAKI WENTYLACYJNE SCHIEDEL, I OBUDOWE
- PIONOW KANALIZACYJNYCH KOTWIAĆ ZE SOBĄ
- ORĄŻ DO SASIEDNIICH ŚCIAN KOTWIAĆ
- STALOWYMI ROZMIESZCZANymi W POZOMIE
- W ODLEGŁOŚCI 60 CM
- KOLEJNE WARSZYWKI KOLEW WPROWADZĄC
- DO 30 CM NA CIEPŁY WIS ŚCIAN

Podłoga Parteru ± 0.00 = 219.00 m n.p.m

CESTRUM NOWOCZESNYCH TECHNOLOGII

INSTYTUT POLITECHNICZNY

PAMIŁON DYPARTYCZNY

SEKCJA B

SEKCJA B

SEKCJA B

SEKCJA B

SEKCJA B

SEKCJA B

SEKCJA B

SEKCJA B

SEKCJA B

SEKCJA B

SEKCJA B

SEKCJA B

SEKCJA B

SEKCJA B

SEKCJA B

SEKCJA B

SEKCJA B

SEKCJA B

SEKCJA B

SEKCJA B

SEKCJA B

SEKCJA B

SEKCJA B

SEKCJA B

SEKCJA B

SEKCJA B

SEKCJA B

SEKCJA B

SEKCJA B

SEKCJA B

SEKCJA B

SEKCJA B

SEKCJA B

SEKCJA B

SEKCJA B

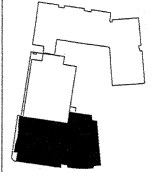

ZAMAWIAJĄCY

PAŃSTWOWA WYŻSZA SZKOŁA ZAWODOWA

UL. MCKIEWICZA 8, 33-100 TARNÓW

GENERUJĄCY PROJEKTANT

PERBO - PROJEKT SP. Z O.O.

30-036 KRAKÓW, UL. MAZOWIECKA 4/6

TEL./FAX (0-12) 633 90 56

SYMBOL PROJEKTU

PR-TN-WSZ-WA

PROJEKT WYKONAWCZY

BRANŻA ARCHITEKTURA

PROJEKTANT

mjr inż. arch.

UNIB. KRAWCOWSKI

NR 1257 MP-0393

mjr inż. arch.

Lech Krawcowski

mjr inż. arch.

Tomasz Pyszczyk

mjr inż. arch.

Grażyna Rak

mjr inż. arch.

Pawła Siec

mjr inż. arch.

Maciej Strzemiński

SPRACOWISZCZO

mjr inż. arch.

Andrzej Krawcowski

NR 1257 MP-0391

RYTUŚ

RZUT 2 PIĘTRA

2.05.05-05-05-05-05

2.05.05-05-05-05-05

2.05.05-05-05-05-05

2.05.05-05-05-05-05

2.05.05-05-05-05-05

2.05.05-05-05-05-05

2.05.05-05-05-05-05

2.05.05-05-05-05-05

2.05.05-05-05-05-05

2.05.05-05-05-05-05

2.05.05-05-05-05-05

2.05.05-05-05-05-05

2.05.05-05-05-05-05

2.05.05-05-05-05-05

2.05.05-05-05-05-05

2.05.05-05-05-05-05

2.05.05-05-05-05-05

2.05.05-05-05-05-05

2.05.05-05-05-05-05

2.05.05-05-05-05-05

2.05.05-05-05-05-05