

TEMAT : Adaptacja pomieszczeń położonych na parterze budynku "Internatu I L Tarnowskiej przy ul. Piłsudskiego na pracownię gastronomiczną dla Gastronomicznego oraz Ośrodek Egzaminacyjny dla kwalifikacji zawodowej		
RYSUNEK : RZUT PARTERU - INWENTARYZACJA		
OPRACOWAŁ	UPRAWNIENIA	PODPIS
inż. Kazimierz Dorosz	A-NB-7342/84/92 spec. konstr. budowlana	
mgr inż. Stanisław Wiezień	UAN 422/89 spec. konstr. budowlana	<i>[Signature]</i>
DATA OPRACOWANIA : LIPIEC 2020 r.		
strona nr		

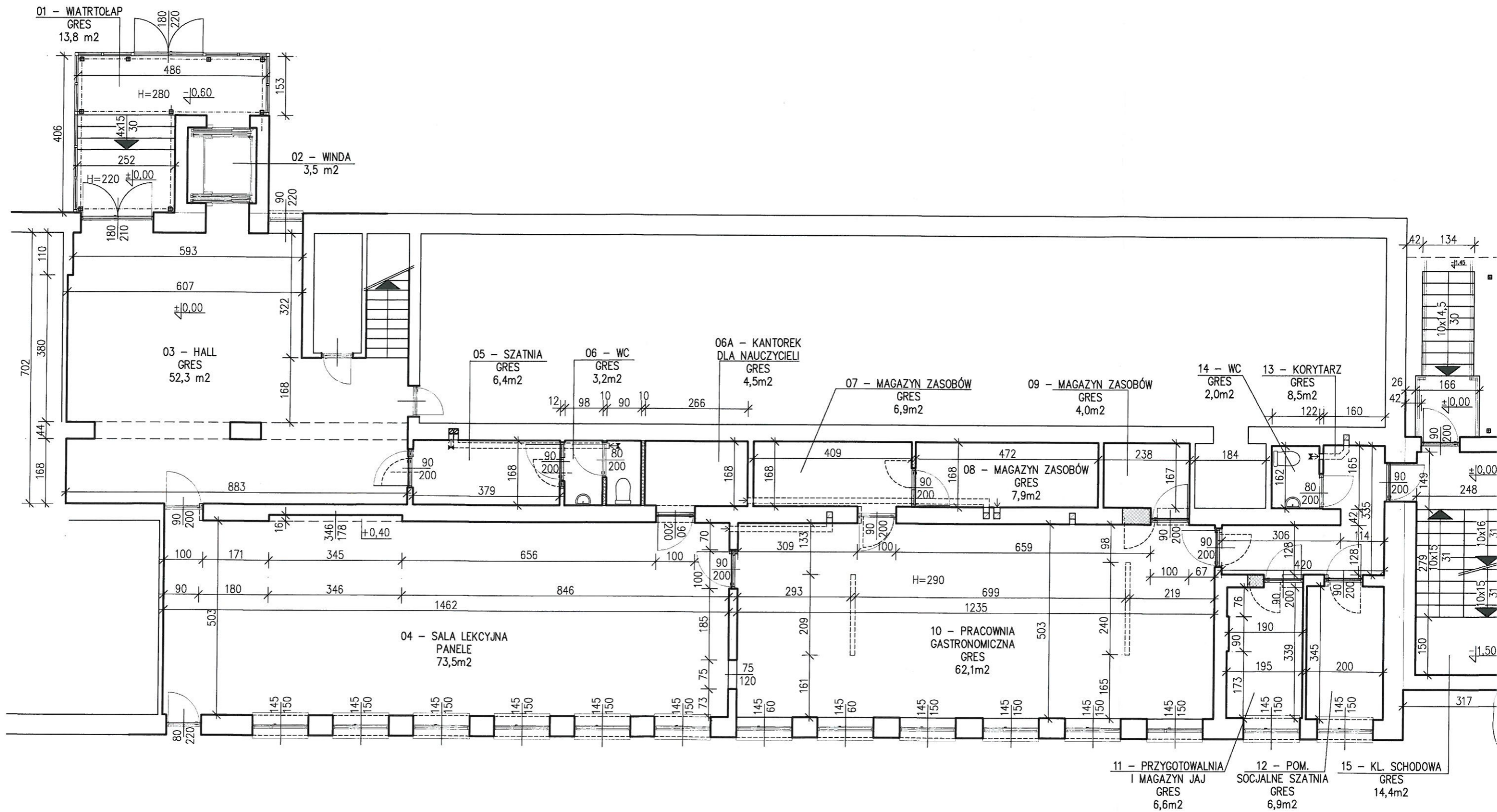

- Ściany projektowane
- Ściany istniejące
- Wyburzenia

TEMAT : Adaptacja pomieszczeń położonych na parterze budynku "Internatu I L Tarnowskiej przy ul. Piłsudskiego na pracownię gastronomiczną dla Gastronomicznego oraz Ośrodek Egzaminacyjny dla kwalifikacji zawodowych		
RYSUNEK : RZUT PARTERU – PROJEKT		
OPRACOWAŁ	UPRAWNIENIA	PODPIS
inż. Kazimierz Dorosz	A-NB-7342/84/92 spec. konstr. budowlana	
mgr inż. Stanisław Wiezień	UAN 422/89 spec. konstr. budowlana	<i>Wiezień</i>
DATA OPRACOWANIA : LIPIEC 2020 r.		