

MAPA DO CELÓW PROJEKTOWYCH  
skala 1:500

Województwo	małopolskie
Powiat	tatrzański
Jednostka ewidencyjna	121702_2 Białe Dunajce
Obszar	0201 Białe Dunajce
Działka ewid.	5198/11, 5162/4, 12712
Sekcja mapy	7.109.12.06.3.3, 3.4
Układ współrzędnych płaskich	2000/7
Układ wysokościowy	Kraskowski 86
Identyfikator zgłoszenia prac	RZG.6640.11347.2022
Stan na dzień	08.06.2022

Legenda

—w60—	przewód wodociągowy
—k60—	przewód kanalizacyjny
—	granice działek
—	granice użytków gruntowych
762.29	rzędna terenu w miejscu odwiertu geologicznego
—	wewnętrzna krawędź zbiornika

Granice przedstawione na mapie nie mogą służyć do celów rozgraniczeniowych.  
Nie wyklucza się istnienia innych urządzeń infrastruktury technicznej  
nie zgłoszonych do inwentaryzacji.  
Brak służebności gruntowych na działkach przedmiotowych.  
Mapa nie może służyć do projektowania budynków usytuowanych w odległości  
mniejszej niż 4.0 metry od granic działek  
Wykonanie niniejszej mapy nie było poprzedzone  
wznowieniem ani wyznaczeniem punktów granicznych

sporządził: inż. Marcin Gut

sprawił: mgr inż. Czesława Cachro

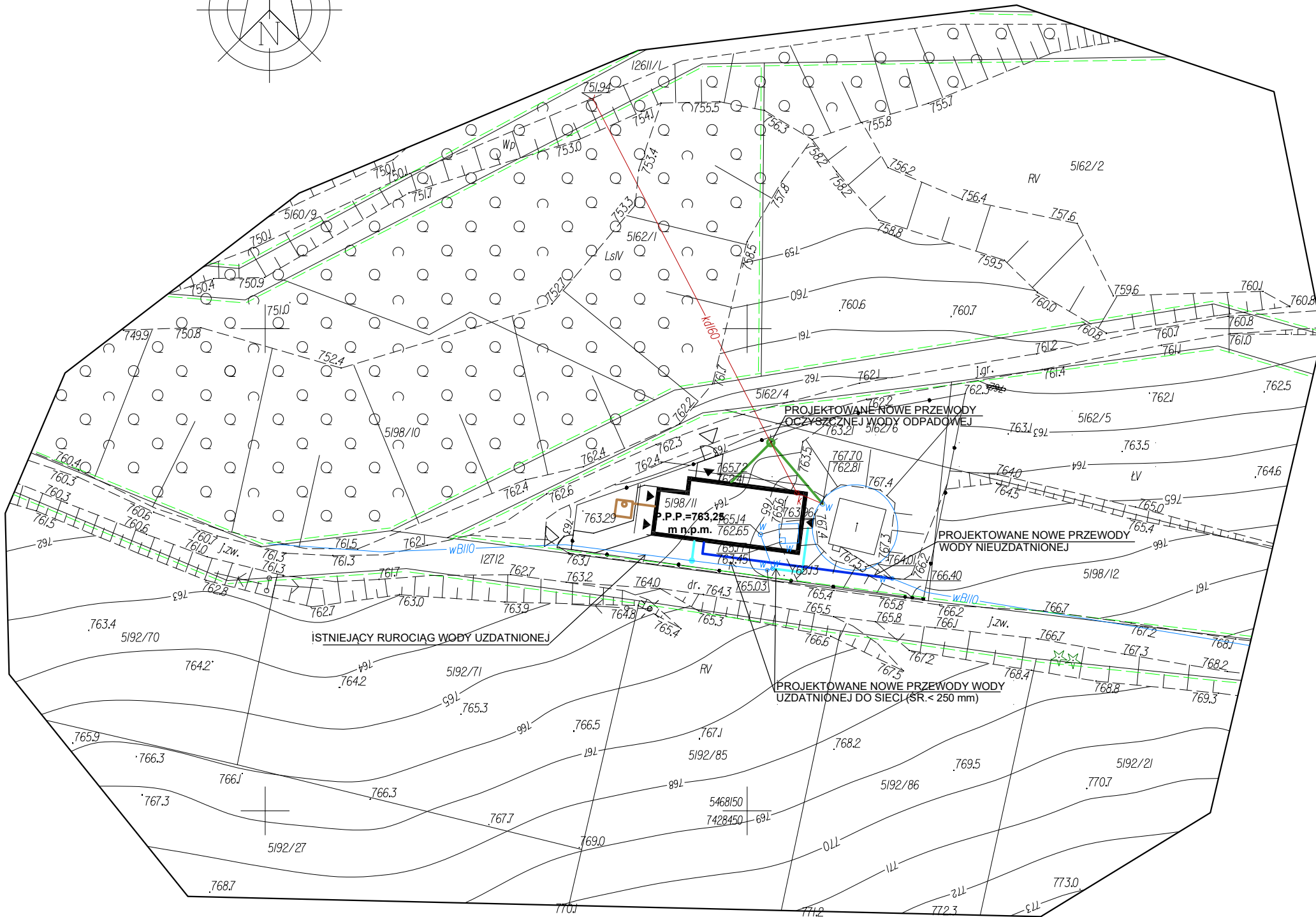

LEGENDA	
	ISTNIEJĄCE BUDYNKI
	ISTNIEJĄCE OGRODZENIE
	PROJEKTOWANE BUDYNKI
	WEJŚCIE/WJAZD NA DZIAŁKĘ
	WEJŚCIE DO BUDYNKU
	UTWARDZENIE TERENU
	PRZEWODY WODY NIEUZDATNIONEJ
	PRZEWODY WODY UZDATNIONEJ
	PRZEWODY OCZYSZCZONYCH WÓD ODPADOWYCH
	KANALIZACJA SANIATARNIA ZE SZCZELNYM ZBIORNIKIEM NA NIECZYSTOŚCI

GENERALNY PROJEKTANT: <b>N-LIW</b> SP. Z O.O.		N-LIW SP. Z O.O. UL. NARUTOWICZA 90/2, 90-139 ŁÓDŹ	
PROJEKTANT ARCHITEKTURY: <b>ATELIERNAWROT</b>		ATELIER NAWROT Adam Nawrot + 48 660 41 96 96 adam@atelier-nawrot.pl	
TEMAT: <b>STACJA UZDATNIANIA WODY</b>			
ADRES, DZIAŁKA: UL. SKUPNIOWA, BIAŁY DUNAJEC, OBR: 201, DZ. NR 5198/11, 5162/4, 12712			
STADIUM: <b>PROJEKT KONCEPCYJNY</b>			
OPRACOWANIE: <b>PROJEKT ARCHITEKTONICZNO-BUDOWLANY</b>			
PROJEKTANCI: <b>MGR INŻ. ARCH. ADAM NAWROT UPR. NR 4/B-912/LOOIA/10</b> <b>MGR INŻ. ARCH. MARTA SZYCHOWSKA</b>			
RYSUNEK: <b>Projekt Zagospodarowania Terenu</b>			
SKALA: <b>1:500</b>		DATA: <b>Kwiecień 2024</b>	RYS. NUMER: <b>A.1</b>
2024 - NINIEJSZY PROJEKT JEST OPRACOWANIEM AUTORSKIM I PODLEGA OCHRONIE PRAWNEJ			

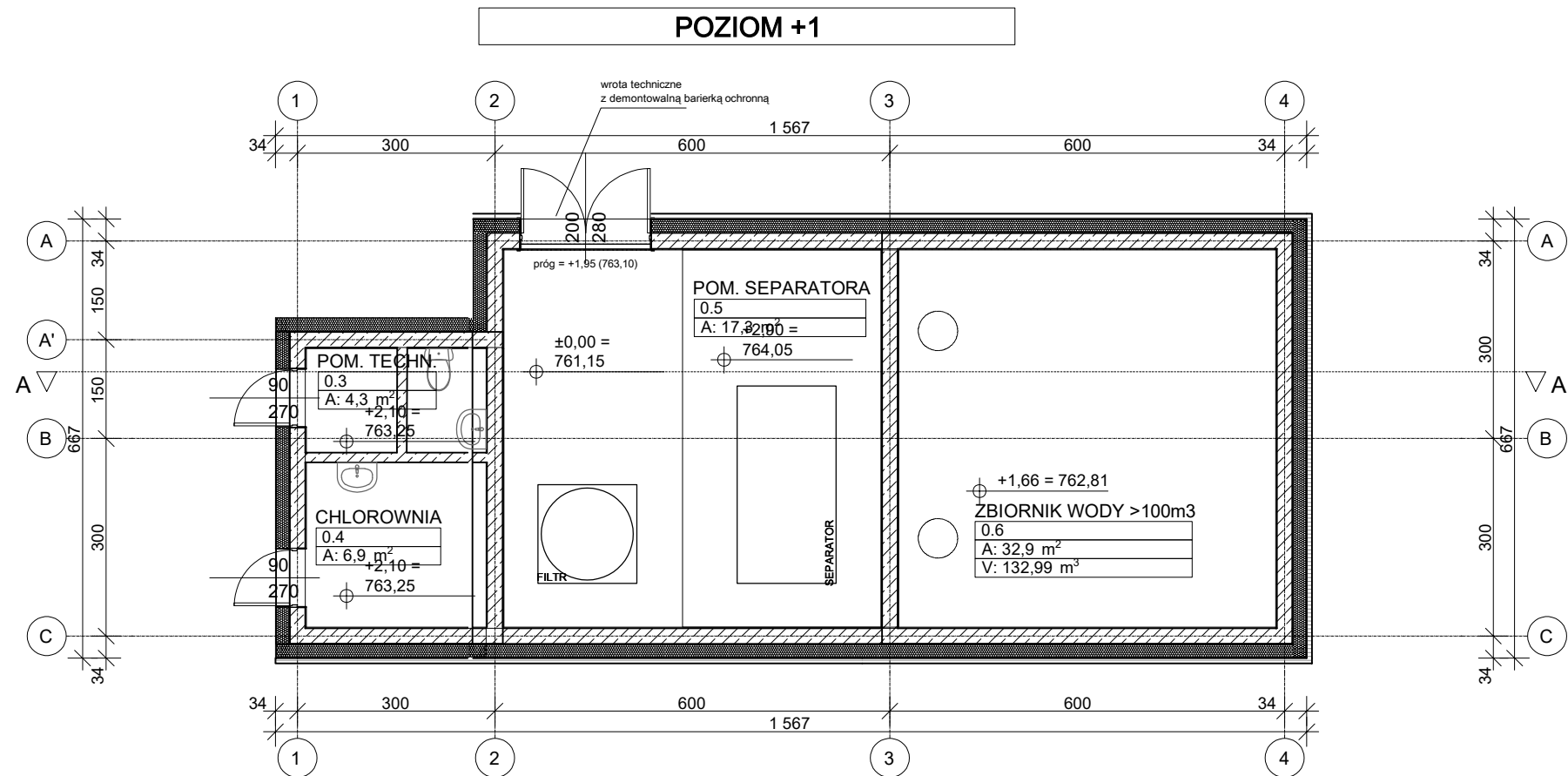
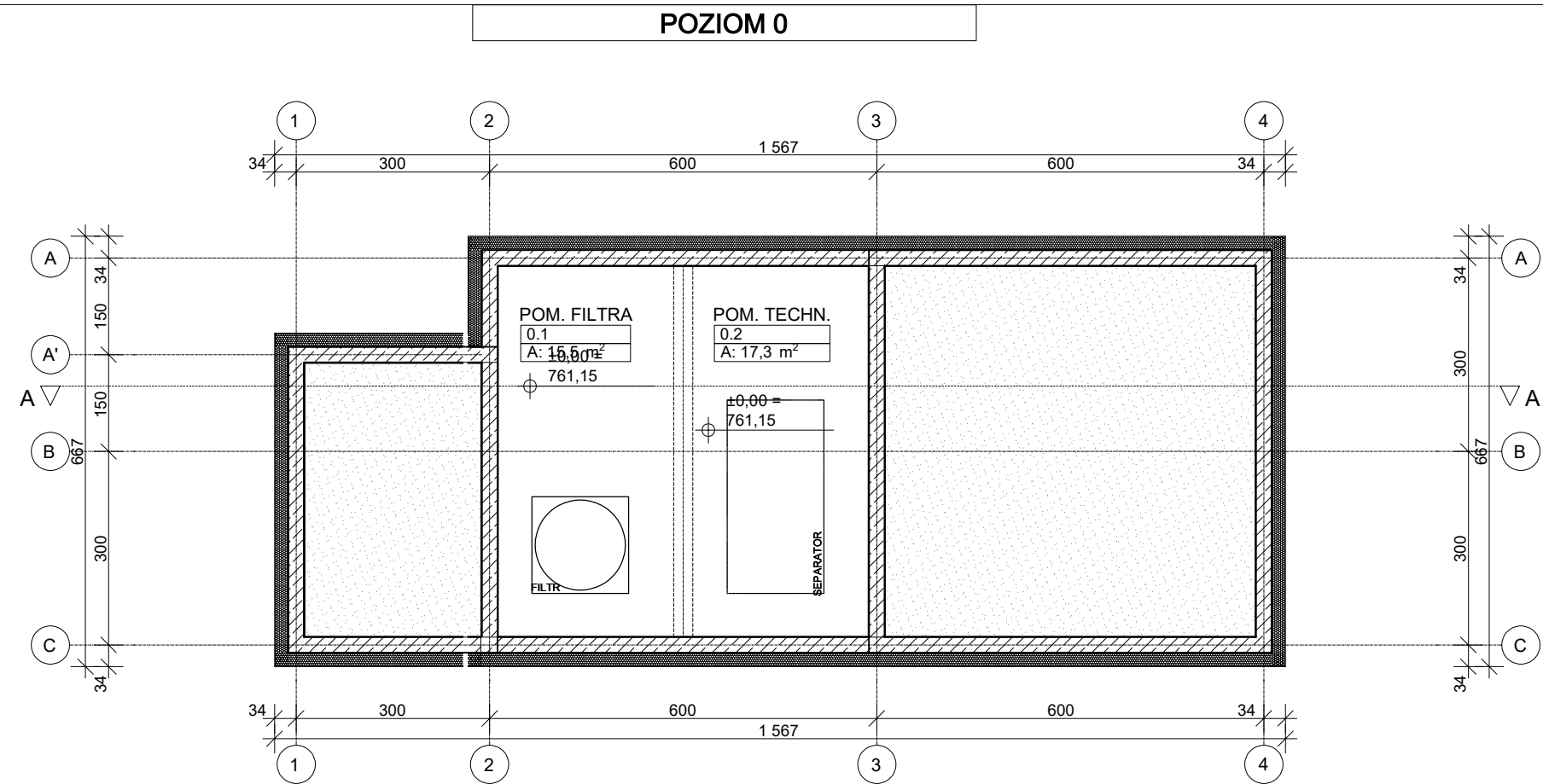

GENERALNY PROJEKTANT: <b>N-LIW</b> SP. Z O.O.		N-LIW SP. Z O.O. UL. NARUTOWICZA 90/2, 90-139 ŁÓDŹ
PROJEKTANT ARCHITEKTURY: <b>ATELIER NAWROT</b>		ATELIER NAWROT Adam Nawrot + 48 660 41 96 96 adam@atelier-nawrot.pl
TEMAT: <b>STACJA UZDATNIANIA WODY</b>		
ADRES, DZIAŁKA: <b>UL. SKUPNIOWA, BIAŁY DUNAJEC, OBR: 201, DZ. NR 5198/11 , 5162/4, 12712</b>		
STADIUM: <b>PROJEKT KONCEPCYJNY</b>		
OPRACOWANIE: <b>PROJEKT ARCHITEKTONICZNO-BUDOWLANY</b>		
PROJEKTANCI: <b>MGR INŻ. ARCH. ADAM NAWROT UPR. NR 4/B-912/LOOIA/10</b> <b>MGR INŻ. ARCH. MARTA SZYCHOWSKA</b>		
RYSUNEK: <b>RZUT poziom 0 - 1</b>		
SKALA: <b>1:100</b>	DATA: <b>Kwiecień 2024</b>	RYS. NUMER: <b>A.2</b>
2024 - NINIEJSZY PROJEKT JEST OPRACOWANIEM AUTORSKIM I PODLEGA OCHRONIE PRAWNEJ		

POZIOM +2

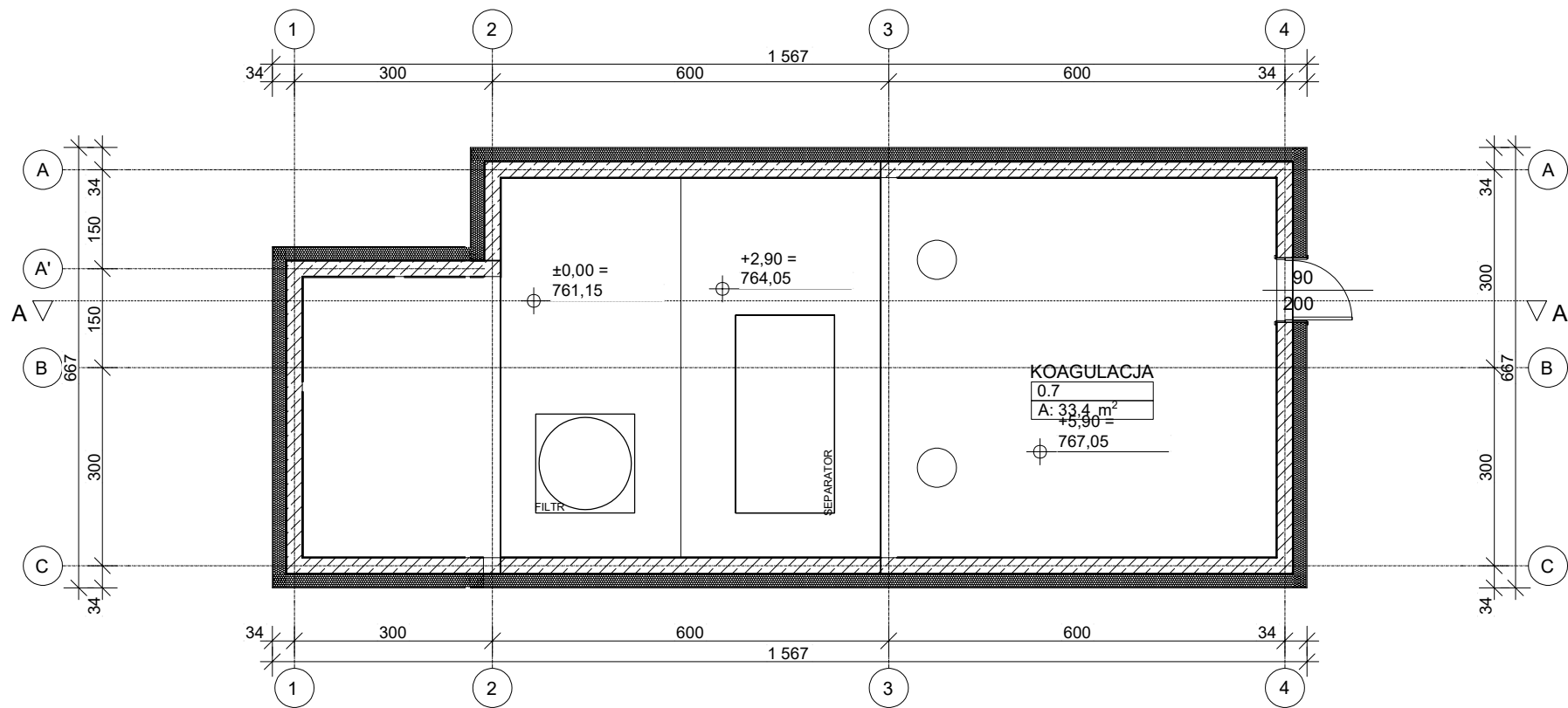

PRZĘKRÓJ A-A

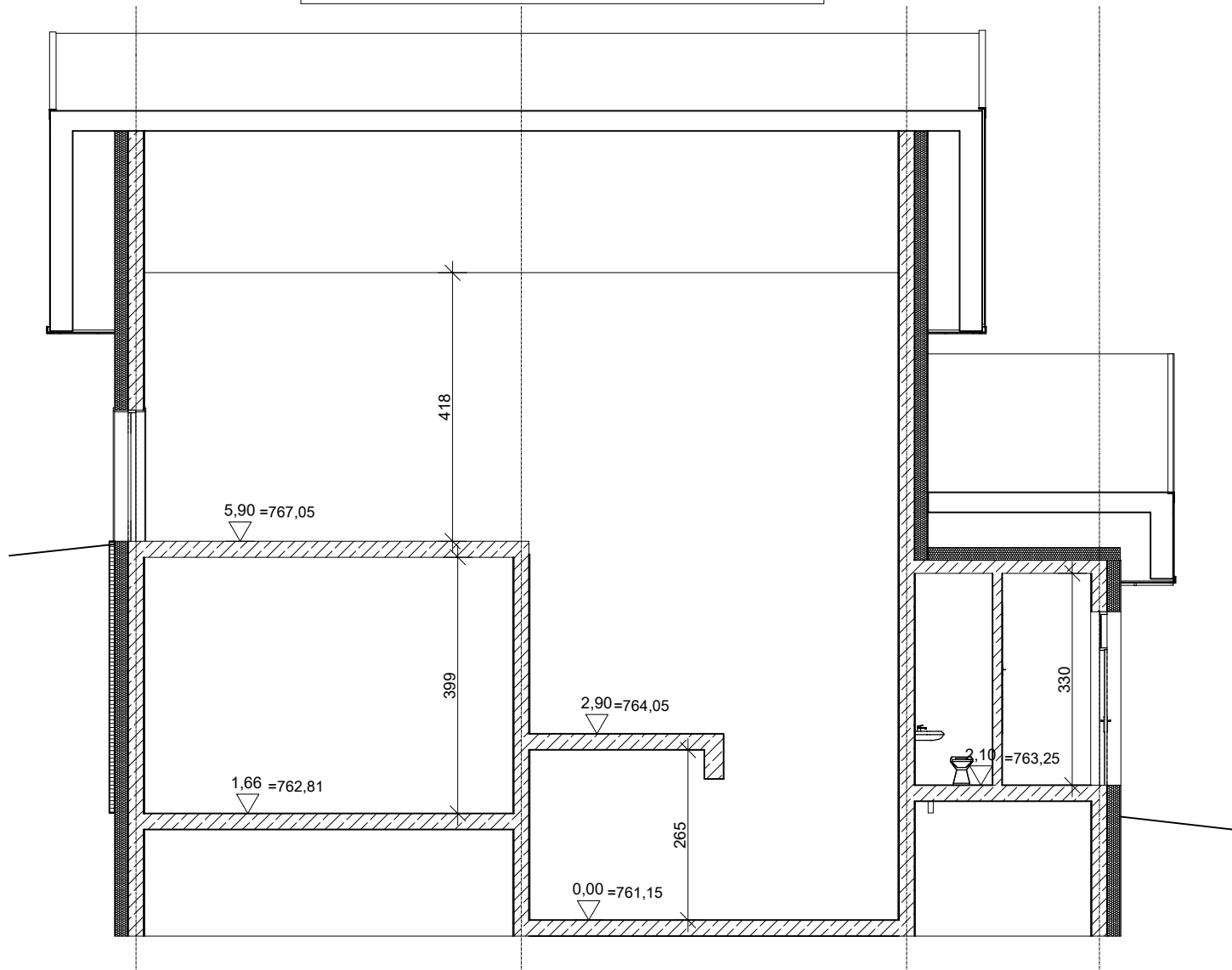

GENERALNY PROJEKTANT: <b>N-LIW</b> SP. Z O.O.		N-LIW SP. Z O.O. UL. NARUTOWICZA 90/2 90-139 ŁÓDŹ	
PROJEKTANT ARCHITEKTURY: <b>ATELIERNAWROT</b>		ATELIER NAWROT Adam Nawrot + 48 660 41 96 96 adam@atelier-nawrot.pl	
TEMAT: <b>STACJA UZDATNIANIA WODY</b>			
ADRES, DZIAŁKA: <b>UL. SKUPNIOWA, BIAŁY DUNAJEC, OBR: 201, DZ. NR 5198/11 , 5162/4, 12712</b>			
STADIUM: <b>PROJEKT KONCEPCYJNY</b>			
OPRACOWANIE: <b>PROJEKT ARCHITEKTONICZNO-BUDOWLANY</b>			
PROJEKTANCI: <b>MGR INŻ. ARCH. ADAM NAWROT UPR. NR 4/B-912/LOOIA/10</b> <b>MGR INŻ. ARCH MARTA SZYCHOWSKA</b>			
RYSUNEK: <b>RZUT poziom 2 / PRZEKRÓJ</b>			
SKALA: <b>1:100</b>		DATA: <b>Kwiecień 2024</b>	RYS. NUMER: <b>A.3</b>
2024 - NINIEJSZY PROJEKT JEST OPRACOWANIEM AUTORSKIM I PODLEGA OCHRONIE PRAWNEJ			