SKALA 1 : 500

woj.	łódzkie	
powiat:	piotrkowski	
Gmina:	Rozprza	10100_2
Obręb:	Wola Niechcicka Stara	0033
działka:	387	
Obręb:	Niechcice	0021
działka:	2187	

GEOLUK
USŁUGI GEODEZYJNE
Wola Moszczenicka ul. Wiosenna
97-310 Moszczenica
Regon 10058'293 NIP 771-147-30
tel. 507 648 59

układ współrzędnych - "2000"
poziom odniesienia - Kronsztadt '60"

mapa wykonana na podstawie baz danych
prowadzonych przez PODGiK
oraz pomiaru własnego

Uzgodniono w PODGiK
Mapa aktualna na dzień 03.09.2021
w zakresie opracowania -

Mapę wykonano bez ustalania służebności gruntowych wynikających z § 26 pkt 3 Rozporządzenia Ministra Rozwoju z 18.08.2020 r. w sprawie standardów technicznych wykonywania geodezyjnych pomiarów sytuacyjnych i wysokościowych.... (Dz. U z 2020 r poz. 1429).

Wykonał: Geodeta uprawniony -

szkic orientacyjny skala 1 : 25 000

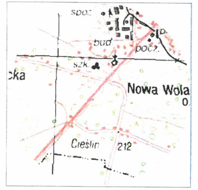
Nowa Wola
Cieśle
212

Oświadczenie Geodety

Zgodnie z art. 12b ust. 5a-5c ustawy z dnia 17 maja 1989 r. Prawo geodezyjne kartograficzne oświadczam, że niniejszy dokument został opracowany w wyniku prac geodezyjnych, których rezultaty zawiera operat techniczny pozytywnie zweryfikowany przez organ Służby Geodezyjnej i Kartograficznej, który otrzymał zgłoszenie prac.

Dane identyfikujące zgłoszenie prac:	P.1010.2021.3244
Nazwa organu Służby Geodezyjnej i Kartograficznej, który otrzymał zgłoszenie prac:	STAROSTA PIOTRKOWSKI
Numer oraz data wystawienia pozytywnego protokołu weryfikacji prac:	Protokół weryfikacji nr 1 z dnia 27.09.2021 r.
Wykonawca prac geodezyjnych:	
Kierownik prac geodezyjnych:	Łukasz Zwoliński
Numer uprawnień zawodowych Kierownika prac geodezyjnych:	19979
Jestem świadomy odpowiedzialności karnej za złożenie fałszywego oświadczenia	
Pieczęć i podpis Kierownika prac geodezyjnych:	GEODETA UPRAWNIONY Łukasz Zwoliński

Oświadczenie to jest równoważne z klauzulą urzędową, której wzór stanowi załącznik numer 5 do rozporządzenia Ministra administracji i Cyfryzacji z dnia 5 września 2013 r. w sprawie organizacji i trybu prowadzenia państwowego zasobu geodezyjnego i kartograficznego.

Nie wyklucza się istnienia w terenie innych nie wykazanych na niniejszej mapie urządzeń podziemnych, które nie były zgłoszone do inwentaryzacji

Za przewody nie zgłoszone do inwentaryzacji geodezyjnej oraz za przewody inwentaryzowane uprzednio wykonawca niniejszej mapy nie ponosi odpowiedzialności

GEODETA UPRAWNIONY
Łukasz Zwoliński
GGK Nr świad. 19 0

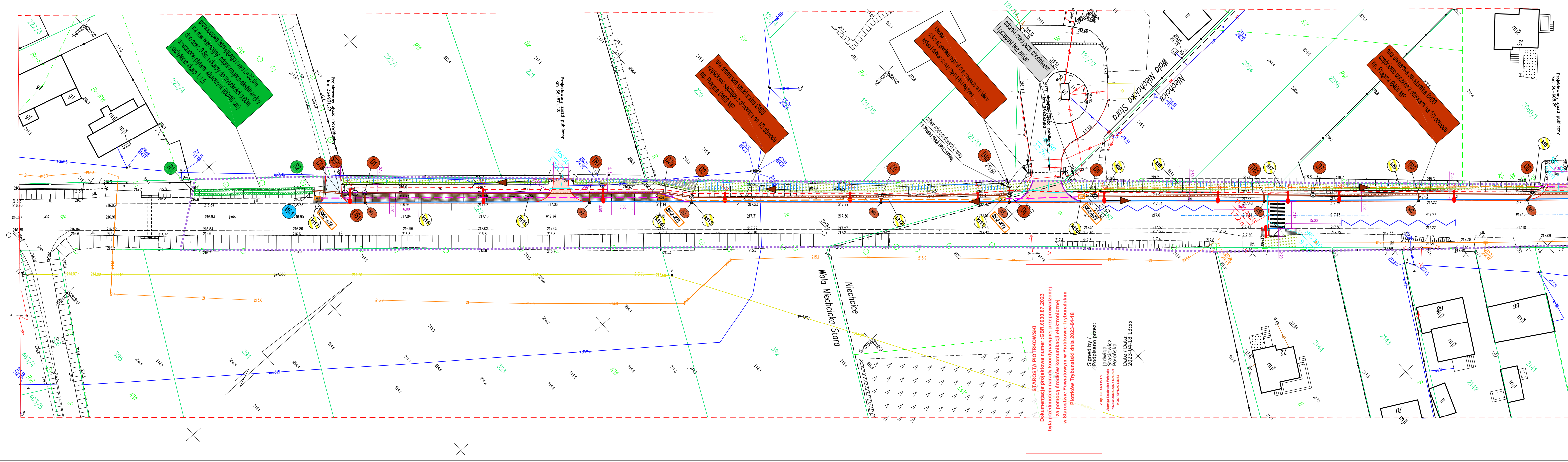
Wola Niechcicka Stara
Niechcice
Projektowany zjazd indywidualny km 36+931,27
Projektowany zjazd publiczny km 36+871,18
Istniejący zjazd publiczny km 36+743,00
Projektowany zjazd publiczny km 36+608,29
odcinki rowu poza chodnikiem i przepust bez zmian
odbiór wód opadowych z rowu na terenie stacji benzynowej
R1
R2
D1
D1a
D2
D2a
D3
D4a
D8
SEP1
kt9
mj1

przebudowa istniejącego rowu L=35,0m na rów retencyjny odparowująco-eksfiltracyjny dno szer. 0,8m i skarpy do wysokości 0,60m umocnione płytami ażurowymi (60x40 cm) nachylenie skarp 1:1,5

rura drenarska strukturalna Ø400 częściowo sączące z otworami na 1/3 obwodu np. Pragma Ø400 MP

Uwaga dokonać pomiaru rzędnej dna przepustu w miejscu wylotu i dobrać do niej rzędną dna odpływu

rura drenarska strukturalna Ø400 częściowo sączące z otworami na 1/3 obwodu np. Pragma Ø400 MP

STAROSTA PIOTRKOWSKI
Dokumentacja projektowa numer :GBR 6630.87.2023
była przedmiotem narady koordynacyjnej przeprowadzonej
za pomocą środków komunikacji elektronicznej
w Starostwie Powiatowym w Piotrkowie Trybunalskim
Piotrków Trybunalski dnia 2023-04-18

Z up. STAROSTY
Jadwiga Stasiewicz-Połońska
PRZEWODNICZĄCY NARADY KOORDYNACYJNEJ

Signed by / Podpisano przez:
Jadwiga Stasiewicz-Połońska
Date / Data:
2023-04-18 13:55

Potwierdzam zgodność treści mapy d/c projektowych z oryginałem
zarejestrowanym w PODGiK w Piotrkowie Tryb.
pod nr P.1010.2021.3534 dnia 18.10.2021.

Adamus
mgr inż. Bogdan Adamus
upr. bud. Nr LOD/2035/PWOS/12
do projektowania i kierowania robotami
budowlanymi w zakresie sieci, instalacji
i urządzeń sanitarnych bez ograniczeń

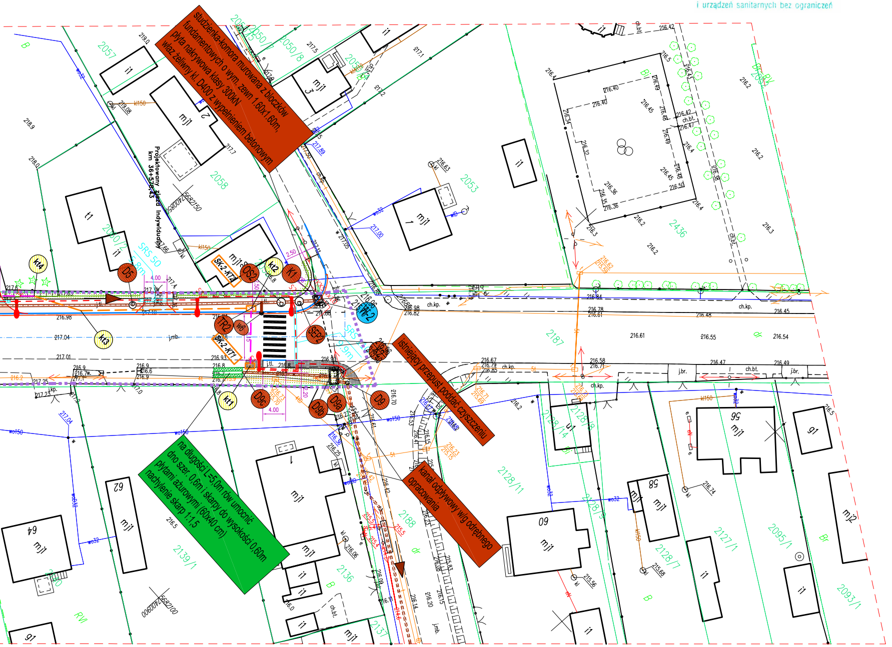
studzienka-komora murowana z bloczków fundamentowych o wym. zewn 1.60x1.60m, płyta nakrywowa klasy 300kN właz żeliwny kl. D400 z wypełnieniem betonowym
Projektowany zjazd indywidualny km 36+578,43
SRS 50
na długości L=5,0m rów umocnić dno szer. 0,6m i skarpy do wysokości 0,60m płytami ażurowymi (60x40 cm) nachylenie skarp 1:1,5
istniejący przepust poddać czyszczeniu
kanał odpływowy wg odrębnego opracowania
2057
2058
2053
2436
2187
2188
2136
2139/1
2128/11
2128/7
2127/1
2095/1
2093/1
mj1
i1
kt1
kt2
kt3
kt4
K1
OS2
SEP2
D5
D9
D9a
D9b
D9c
W1
W2
SK-2 -KT1
SK-2 -KT2

OZNACZENIA - uzbrojenie sanitarne

- PROJEKTOWANY KANAŁ KRYTY Z RUR STRUKTURALNYCH ODØ400 DRENAŻOWYCH Z NACIĘCIAMI W GÓRNEJ CZĘŚCI (120°)
- PROJEKTOWANA PRZYKANALIKI WPUSTÓW RURA PVC Ø160
- PROJEKTOWANA STUDNIA ŻELBETOWA DN1000 Z WŁAZEM ŻELIWNYM Z WYPEŁNIENIEM BETONOWYM Ø600 KLASY D400
W... - WPUST DESZCZOWY KRAWĘŻNIKOWO-JEZDNIOWY KLASY C250 Z OSADNIKIEM BETONOWYM DN500
Os... - PROJEKTOWANY OSADNIK PIASKU WIROWY DN1200 Z WŁAZEM ŻELIWNYM Z WYPEŁNIENIEM BETONOWYM Ø600 KLASY D400
Sp... - PROJEKTOWANY SEPARATOR LAMELOWY ROPOPOCHODNYCH DN1200
W1 W2 - PROJEKTOWANY WYLOT DO ROWU Ø400

KOMORA MUROWANA Z BLOCZKÓW FUNDAMENTOWYCH
O WYM. ZEWN 1.60X1.60m, NA PŁYCIE FUNDAMENTOWEJ
PŁYTA NAKRYWOWA KLASY 300kN
WŁAZ ŻELIWNY KL. D400 Z WYPEŁNIENIEM BETONOWYM

PROJEKTOWANY KRAWĘŻNIK 100 x 30 x 20

PROJEKTOWANY KRAWĘŻNIK 100 x 30 x 15

(Branża instalacyjna - telekomunikacyjna):

Kanał technologiczny uliczny
Kanał technologiczny przepustowy
Studnia kablowa na trasie budowy kanału technologicznego
kt2 Punkt geodezyjny na trasie budowy kanału technologicznego

Profil kanału technologicznego

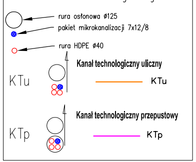
rura osłonowa ø125
pakiet mikrokanalizacji 7x12/8
rura HDPE ø40
KTu
Kanał technologiczny uliczny
KTu
KTp
Kanał technologiczny przepustowy
KTp

INWESTOR	GMINA ROZPRZA al. 900-lecia 3, 97-340 Rozprza		
OBIEKT	Budowa chodnika w miejscowości Ignaców, Rozprza oraz Niechcice w ciągu drogi krajowej nr 91 z przebudową zjazdów do posesji, budową zatoki parkingowej przed cmentarzem w Niechcicach wraz z infrastrukturą techniczną w tym układ odwodnienia budowanych odcinków chodnika, oświetlenie uliczne, dedykowane przejścia dla pieszych i kanał technologiczny		
PROJEKTANCI BRANŻOWI BRANŻA / SPECJALNOŚĆ	FUNKCJA	IMIĘ I NAZWISKO / NR UPR.	PODPIS
SANITARNA	PROJEKTANT	mgr inż. Bogdan Adamus LOD/2035/PWOS/12	
TELETECHNICZNA	PROJEKTANT	mgr inż. Tomasz Chęcielewski LOD/2055/PWOT/12	
ELEKTRYCZNA	PROJEKTANT	mgr inż. Sławomir Tomczak UAN.IV-8388(102)86	
TYTUŁ RYSUNKU	PROJEKT ZAGOSPODAROWANIA TERENU-NIECHCICE		SKALA 1: 500
NUMER RYSUNKU	PB/Z/01		
DATA OPRACOWANIA			MARZEC 2023
ELEMENT PROJEKTU	PROJEKT ZAKOSPODAROWANIA TERENU		NR STRONY

WSZELKIE PRAWA AUTORSKIE ZASTRZEŻONE, ZGODNIE Z USTAWĄ Z DNIA 4 LUTEGO 1994 R. O PRAWIE AUTORSKIM I PRAWACH POKREWNYCH (DZ. U. 2006R. NR 90 POZ. 631 Z PÓŹN. ZM)