MIEJSCOWY PLAN ZAGOSPODAROWANIA PRZESTRZENNEGO CZĘŚCI OBRĘBU POGÓRZE GMINA KOSAKOWO W REJONIE ULIC: FELIKSA DORSZA, TADEUSZA KOŚCIUSZKI, WIEJSKIEJ, ADAMA MICKIEWICZA, JÓZEFA WYBICKIEGO I KAZIMIERZA PUŁASKIEGO ETAP I

Załącznik do Uchwały Nr..... Rady Gminy Kosakowo z dnia.....

CZĘŚĆ GRAFICZNA PLANU - RYSUNEK MIEJSCOWEGO PLANU ZAGOSPODAROWANIA PRZESTRZENNEGO SPORZĄDZONY Z WYKORZYSTANIEM URZĘDOWEJ KOPII MAPY ZASADNICZEJ, WYDANEJ Z PAŃSTWOWEGO ZASOBU GEODEZYJNEGO I KARTOGRAFICZNEGO - LICENCJA STAROSTY PUCKIEGO NR GKK.6642.2092.2023_2211_P

SKALA 1: 1000

0 25 50 m

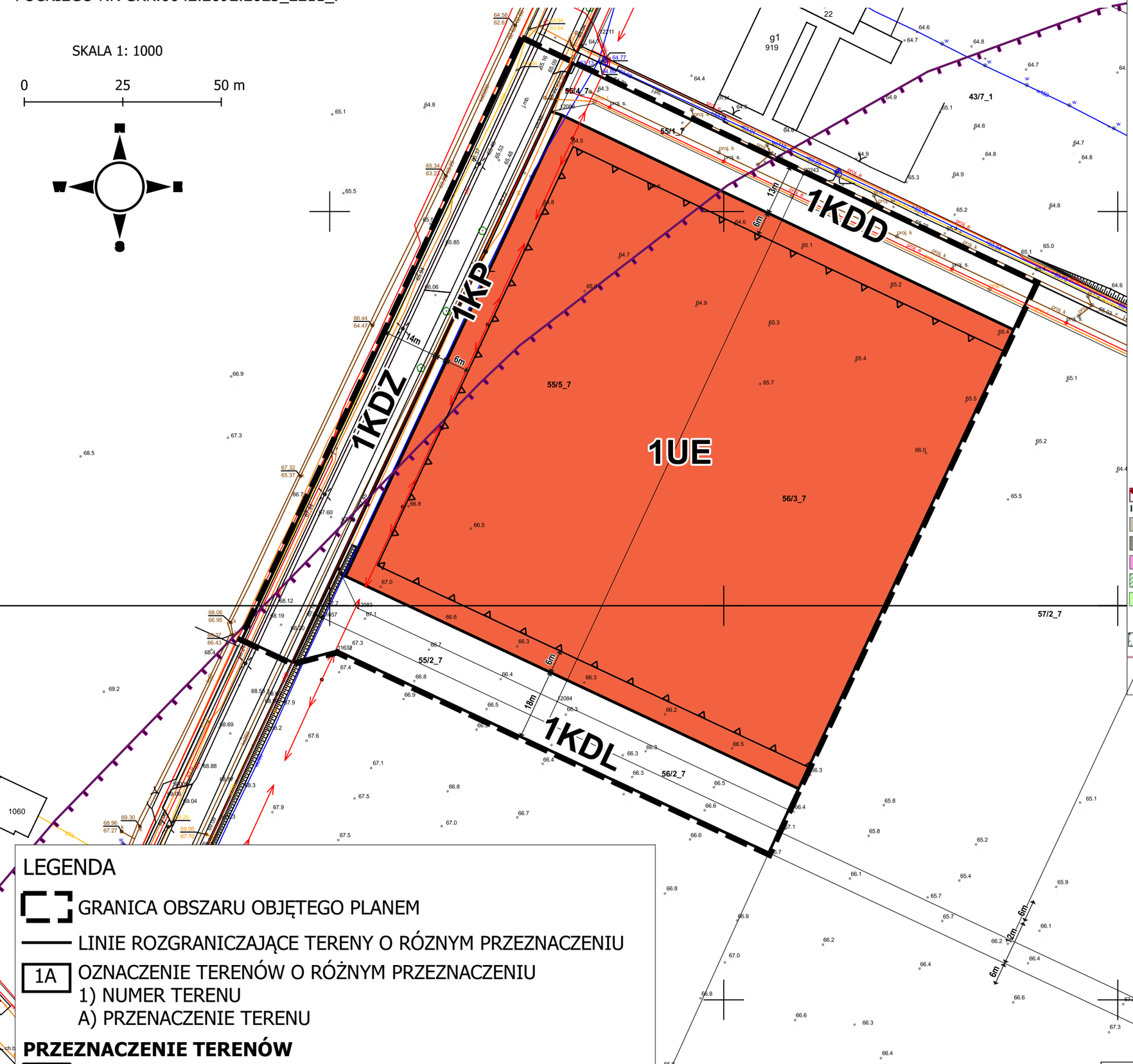

Wyrys ze SUiKZP Gminy Kosakowo Uchwała Nr XCV/684/2023 Rady Gminy Kosakowo z dnia 20 czerwca 2023 roku

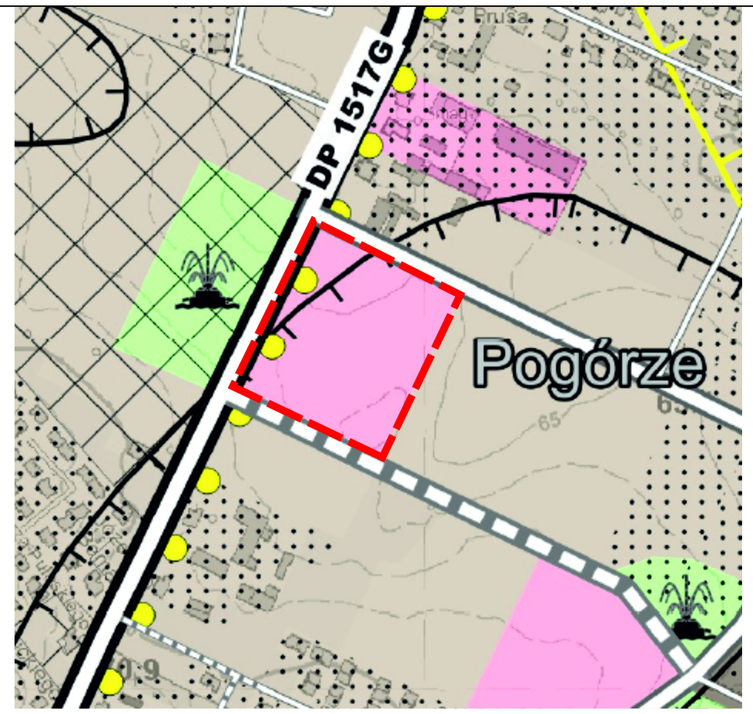

Oznaczenia

- granica opracowania planu
- strefa intensywnego rozwoju

III. KIERUNEK ZAGOSPODAROWANIA

- tereny zabudowy mieszkaniowej jednorodzinnej
- tereny zabudowy mieszkaniowej wielorodzinnej
- tereny zabudowy usługowej
- tereny sportu i rekreacji
- tereny zieleni urządzonej
- obiekty ujęte w ewidencji zabytków
- granica stref ochrony konserwatorskiej stanowisk archeologicznych
- linie elektroenergetyczne wysokiego napięcia WN
- publiczne drogi klasy zbiorczej
- publiczne drogi klasy lokalnej
- pozostałe drogi
- lokalne trasy rowerowe

PROJEKTOWANA - LOKALIZACJA ORIENTACYJNA

- publiczne drogi klasy lokalnej
- pozostałe drogi
- prognozowane oddziaływanie akustyczne 45dB od lotniska
- obszary o w pełni wykształconej zwartej strukturze funkcjonalno-przestrzennej (ZSFP) - obszar zwartej zabudowy
- tereny zainwestowane

LEGENDA

- GRANICA OBSZARU OBJĘTEGO PLANEM
- LINIE ROZGRANICZAJĄCE TEREN O RÓZNYM PRZEZNACZENIU
- 1A — OZNACZENIE TERENÓW O RÓŻNYM PRZEZNACZENIU
  1) NUMER TERENU
  A) PRZENACZENIE TERENU

PRZEZNACZENIE TERENÓW

- UE — TEREN USŁUG EDUKACJI

ZASADY OCHRONY DZIEDZICTWA KULTUROWEGO I ZABYTKÓW

- STREEFA OCHRONY KONSERWATORSKIEJ STANOWISKA ARCHEOLOGICZNEGO

TERENY KOMUNIKACJI

- KDZ — TEREN DROGI ZBIORCZEJ
- KDL — TEREN DROGI LOKALNEJ
- KDD — TEREN DROGI DOJAZDOWEJ
- KP — TEREN KOMUNIKACJI PIESZO-ROWEROWEJ

PARAMETRY I WSKAŹNIKI KSZTAŁTOWANIA ZABUDOWY I ZAGOSPODAROWANIA TERENU

- NIEPRZEKRACZALNA LINIA ZABUDOWY

BIURO URBANISTYCZNE spółka z o.o.
UL. GROTTGERA 26/3 80-311 GDAŃSK
TEL. / FAX (48) (58) 554 84 40
NIP 584-020-36-47 REGON 008049032
e-mail:urbppp@ppp.gda.pl
PPP

ZAMAWIAJĄCY: WÓJT GMINY KOSAKOWO	MIEJSCOWY PLAN ZAGOSPODAROWANIA PRZESTRZENNEGO CZĘŚCI OBRĘBU POGÓRZE GMINA KOSAKOWO W REJONIE ULIC: FELIKSA DORSZA, TADEUSZA KOŚCIUSZKI, WIEJSKIEJ, ADAMA MICKIEWICZA, JÓZEFA WYBICKIEGO I KAZIMIERZA PUŁASKIEGO - ETAP I		
SKALA 1 : 1000	Załącznik Nr 1 do Uchwały Nr..... Rady Gminy Kosakowo z dnia.....		LISTOPAD 2023

Lp.	Zespół autorski:	Funkcje w zespole:	Posiadane uprawnienia:	
1.	dr inż. arch. Justyna Breś	projektant	Uprawnienia do projektowania w planowaniu przestrzennym na podst. Art. 5 pkt 4) USTAWY O PIZP	
2.	mgr inż. arch. Aleksandra Piskorska	projektant	Uprawnienia do projektowania w planowaniu przestrzennym nr 1046/89 z dnia 13.12.1989r.	
3.	mgr inż. Katarzyna Piłatowicz	projektant	Uprawnienia do projektowania w planowaniu przestrzennym na podst. Art. 5 pkt 4) USTAWY O PIZP	
4.	mgr inż. Matylda Piskorska	projektant	Uprawnienia na podstawie art. 74a, ust. 2 pkt 1 lit b oraz pkt 2 ustawy o udostępnianiu informacji o środowisku, udziale społeczeństwa w ochronie środowiska oraz o ocenach oddziaływania na środowisko	
5.	lic. Anna Świątkiewicz	projektant	Uprawnienia na podstawie art. 74a, ust. 2 pkt 1 lit b oraz pkt 2 ustawy o udostępnianiu informacji o środowisku, udziale społeczeństwa w ochronie środowiska oraz o ocenach oddziaływania na środowisko	
6.	mgr inż. Ilona Wojda	projektant	Uprawnienia do projektowania w planowaniu przestrzennym na podst. Art. 5 pkt 4) USTAWY O PIZP	