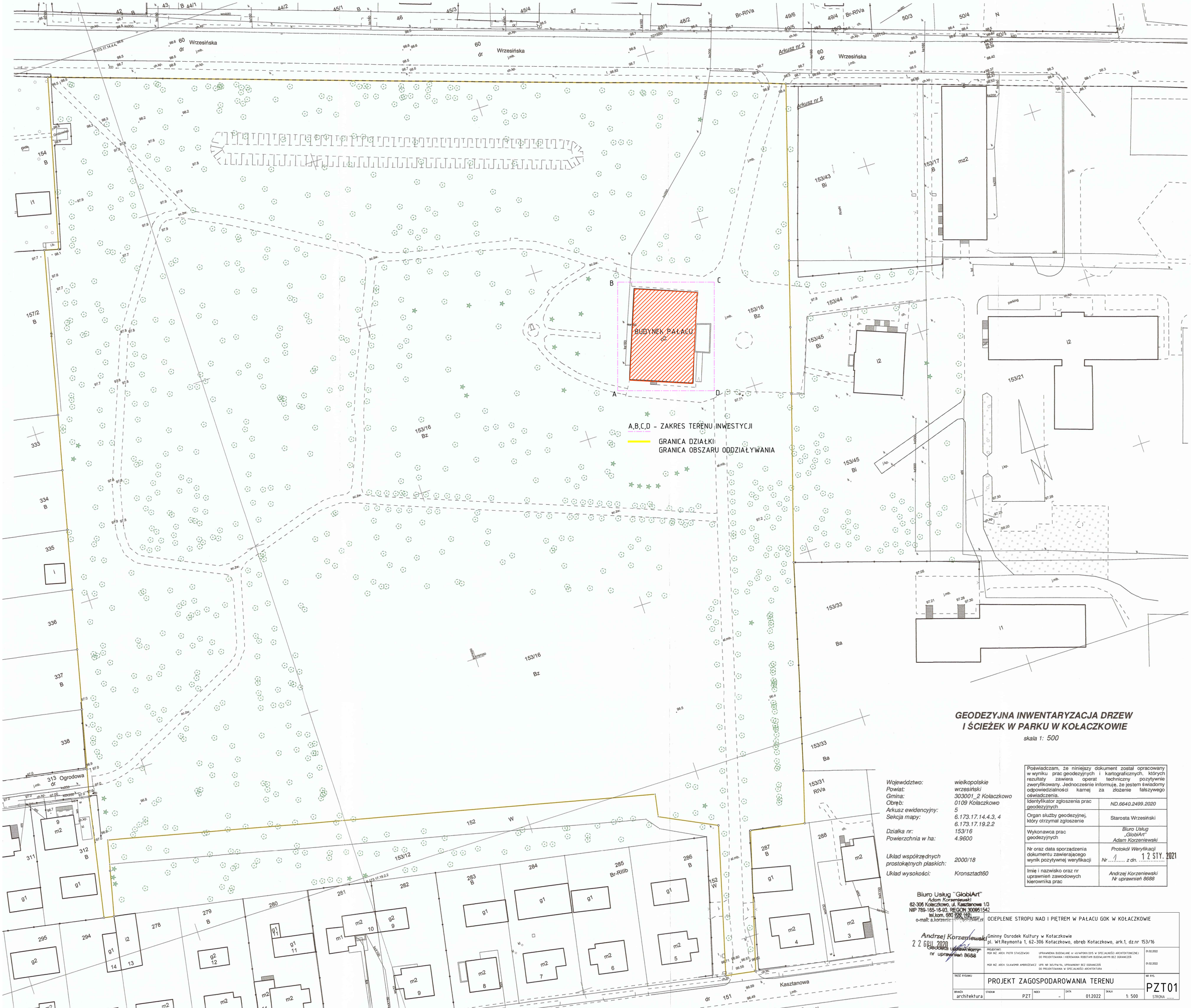

GEODEZYJNA INWENTARYZACJA DRZEW I ŚCIEŻEK W PARKU W KOŁACZKOWIE

skala 1: 500

Województwo:	wielkopolskie
Powiat:	wrzesiński
Gmina:	303001_2 Kołaczkowo
Obręb:	0109 Kołaczkowo
Arkusz ewidencyjny:	5
Sekcja mapy:	6.173.17.14.4.3, 4 6.173.17.19.2.2
Działka nr:	153/16
Powierzchnia w ha:	4.9600
Układ współrzędnych prostokątnych płaskich:	2000/18
Układ wysokości:	Kronsztadt60

Poświadczam, że niniejszy dokument został opracowany w wyniku prac geodezyjnych i kartograficznych, których rezultaty zawiera operat techniczny pozytywnie zweryfikowany. Jednocześnie informuję, że jestem świadomy odpowiedzialności karnej za złożenie fałszywego oświadczenia.

Identyfikator zgłoszenia prac geodezyjnych	ND.6640.2499.2020
Organ służby geodezyjnej, który otrzymał zgłoszenie	Starosta Wrzesiński
Wykonawca prac geodezyjnych	Biuro Usług „GlobiArt" Adam Korzeniewski
Nr oraz data sporządzenia dokumentu zawierającego wynik pozytywnej weryfikacji	Protokół Weryfikacji Nr 1 z dn. 12 STY. 2021
Imię i nazwisko oraz nr uprawnień zawodowych kierownika prac	Andrzej Korzeniewski Nr uprawnień 8688

Biuro Usług "GlobiArt"
Adam Korzeniewski
62-306 Kołaczkowo, ul. Kasztanowa 1/3
NIP 789-165-16-93, REGON 300951542
tel.kom. 660 220 142
e-mail: a.korzeniewski@globiart.pl

Andrzej Korzeniewski
22 GRU. 2020
Geodeta uprawniony
nr uprawnień 8688

OCIEPLENIE STROPU NAD I PIĘTREM W PAŁACU GOK W KOŁACZKOWIE

Gminny Osrodek Kultury w Kołaczkowie
pl. Wł.Reymonta 1, 62-306 Kołaczkowo, obręb Kołaczkowo, ark.1, dz.nr 153/16

PROJEKTANT:
MGR INŻ. ARCH. PIOTR STASZEWSKI — UPRAWNIENIA BUDOWLANE nr 48/WPOKK/2015 W SPECJALNOŚCI ARCHITEKTONICZNEJ DO PROJEKTOWANIA I KIEROWANIA ROBOTAMI BUDOWLANYMI BEZ OGRANICZEŃ — 01.02.2022
MGR INŻ. ARCH. SŁAWOMIR AMBROŻEWICZ — UPR. NR 365/PW/76, UPRAWNIONY BEZ OGRANICZEŃ DO PROJEKTOWANIA W SPECJALNOŚCI ARCHITEKTURA — 01.02.2022

TREŚĆ RYSUNKU: PROJEKT ZAGOSPODAROWANIA TERENU

NR RYS.: PZT01

BRANŻA	STADIUM	INDEX	DATA	SKALA	STRONA
architektura	PZT	-	01.2022	1: 500	