K

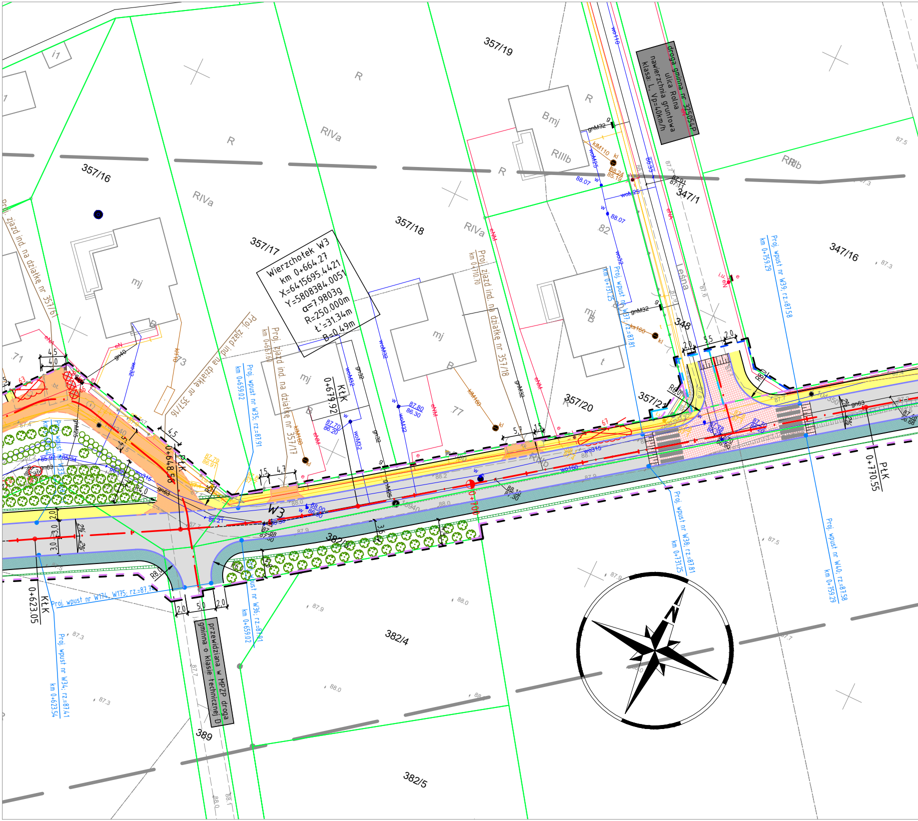
droga gminna nr 325054P
ulica Rolna
nawierzchnia gruntowa
klasa: L, Vp=40km/h
Wierzchołek W3
km 0+664.27
X=6415695.4421
Y=5808384.0051
α=7.9803g
R=250.000m
ł'=31.34m
B=0.49m
przewidziana w MPZP droga gminna o klasie technicznej D
357/16
357/17
357/18
357/19
357/20
357/21
347/1
347/16
348
382/4
382/5
389
Leśna
R
RIVa
RIIIb
Bmj
mj
B
t
i1
71
73
77
82
Proj. zjazd ind. na działkę nr 357/16
Proj. zjazd ind. na działkę nr 357/17
km 0+667.60
Proj. zjazd ind. na działkę nr 357/18
km 0+710.70
Proj. wpust nr W35; rz.=87.91
km 0+659.02
Proj. wpust nr W36; rz.=87.91
km 0+659.02
Proj. wpust nr W37; rz.=87.81
km 0+731.25
Proj. wpust nr W38; rz.=87.81
km 0+731.25
Proj. wpust nr W39; rz.=87.58
km 0+759.29
Proj. wpust nr W40; rz.=87.58
km 0+759.29
Proj. wpust nr W34; rz.=87.41
km 0+623.54
Proj. wpust nr W174, W175; rz.=87.41
0+623.05
KtK
0+648.58
PtK
0+679.92
KtK
0+700
0+770.55
PtK
W3
R8.0
R6.0
R5.0
2%
wo110
wo315
wo160
woM32
woM25
gnM32
gn63
gn40
klM110
ks160
eNN
eN
86.33
87.91
87.11
88.07
87.80
86.30
87.70
86.20
88.00
86.50
88.19
87.30
87.68
86.21
4.5
4.0
1.5
4.7
5.7
5.5
2.0
3.0
5.0
N

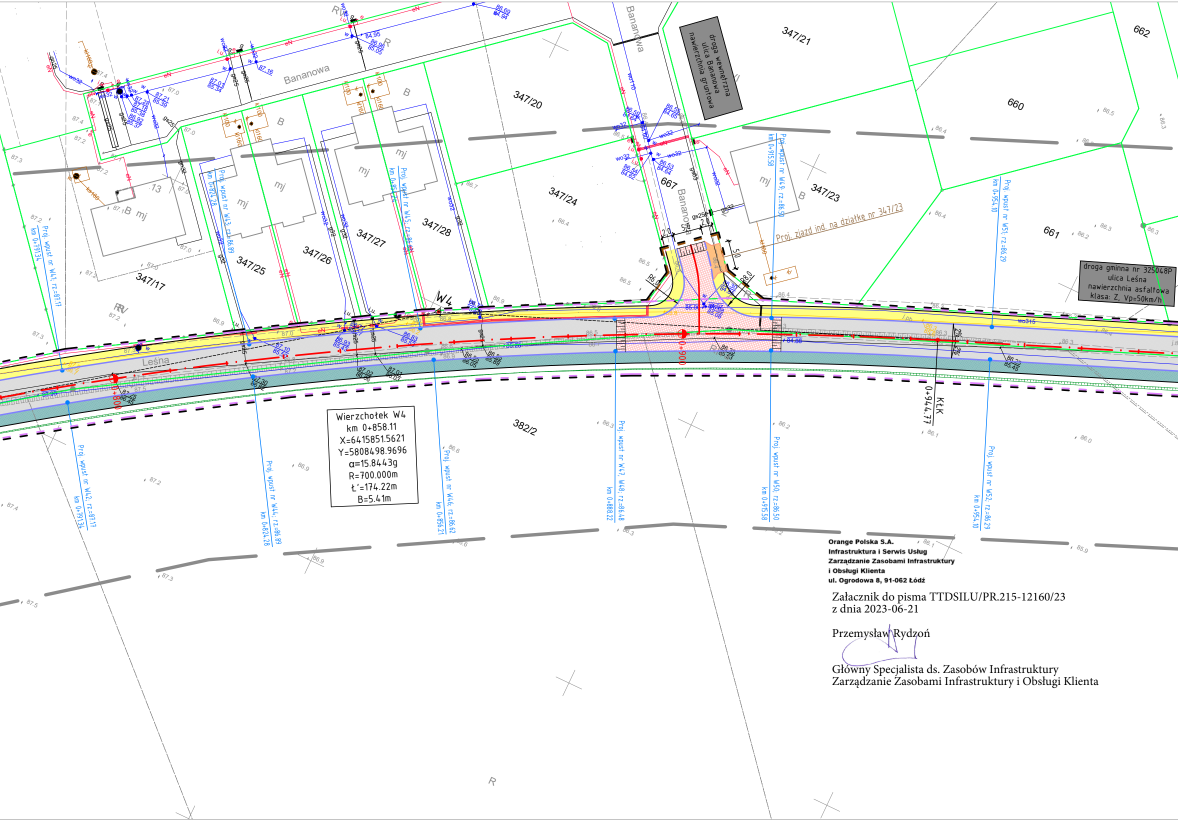
droga wewnętrzna
ulica Bananowa
nawierzchnia gruntowa
droga gminna nr 325048P
ulica Leśna
nawierzchnia asfaltowa
klasa: Z, Vp=50km/h
Wierzchołek W4
km 0+858.11
X=6415851.5621
Y=5808498.9696
α=15.8443g
R=700.000m
Ł'=174.22m
B=5.41m
W4
Leśna
Bananowa
347/17
347/20
347/21
347/23
347/24
347/25
347/26
347/27
347/28
382/2
660
661
662
667
13
Proj. zjazd ind. na działkę nr 347/23
Proj. wpust nr W41, rz.=87.17
km 0+791.34
Proj. wpust nr W42, rz.=87.17
km 0+791.34
Proj. wpust nr W43, rz.=86.89
km 0+824.28
Proj. wpust nr W44, rz.=86.89
km 0+824.28
Proj. wpust nr W45, rz.=86.62
km 0+856.21
Proj. wpust nr W46, rz.=86.62
km 0+856.21
Proj. wpust nr W47, W48, rz.=86.48
km 0+888.22
Proj. wpust nr W49, rz.=86.50
km 0+915.58
Proj. wpust nr W50, rz.=86.50
km 0+915.58
Proj. wpust nr W51, rz.=86.29
km 0+954.10
Proj. wpust nr W52, rz.=86.29
km 0+954.10
0+800
0+900
KŁK
0+944.77
R6.0
R8.0
5.0
2.0
mj
B
R

Orange Polska S.A.
Infrastruktura i Serwis Usług
Zarządzanie Zasobami Infrastruktury
i Obsługi Klienta
ul. Ogrodowa 8, 91-062 Łódź

Załacznik do pisma TTDSILU/PR.215-12160/23
z dnia 2023-06-21

Przemysław Rydzoń

Główny Specjalista ds. Zasobów Infrastruktury
Zarządzanie Zasobami Infrastruktury i Obsługi Klienta

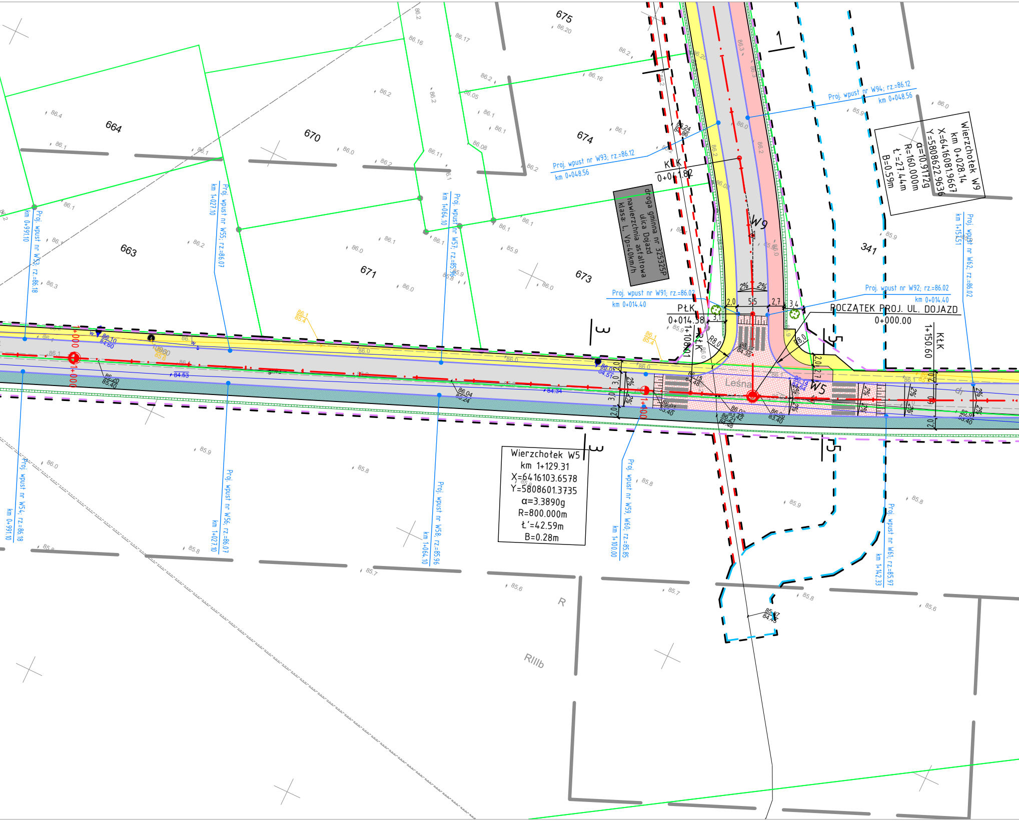

Wierzchołek W9
km 0+028.14
X=6416081.9667
Y=5808622.9636
α=10.9112g
R=160.000m
ť=27.44m
B=0.59m
Wierzchołek W5
km 1+129.31
X=6416103.6578
Y=5808601.3735
α=3.3890g
R=800.000m
ť=42.59m
B=0.28m
droga gminna nr 325325P
ulica Dojazd
nawierzchnia asfaltowa
klasa: L, Vp=40km/h
POCZĄTEK PROJ. UL. DOJAZD
0+000.00
PŁK
0+014.38
KŁK
0+041.82
KŁK
1+150.60
PŁK
1+108.01
1+000
1+100
Proj. wpust nr W94; rz.=86.12
km 0+048.56
Proj. wpust nr W93; rz.=86.12
km 0+048.56
Proj. wpust nr W91; rz.=86.02
km 0+014.40
Proj. wpust nr W92; rz.=86.02
km 0+014.40
Proj. wpust nr W53; rz.=86.18
km 0+991.10
Proj. wpust nr W54; rz.=86.18
km 0+991.10
Proj. wpust nr W55; rz.=86.07
km 1+027.10
Proj. wpust nr W56; rz.=86.07
km 1+027.10
Proj. wpust nr W57; rz.=85.96
km 1+064.10
Proj. wpust nr W58; rz.=85.96
km 1+064.10
Proj. wpust nr W59, W60; rz.=85.85
km 1+100.00
Proj. wpust nr W61; rz.=85.97
km 1+142.33
Proj. wpust nr W62; rz.=86.02
km 1+151.51
W9
W5
Leśna
664
670
674
675
663
671
673
341
R
RIIIb
1
3
5
R8.0
2%
2,0
5,5
2,7
3,4
3,1
3,0
2,0

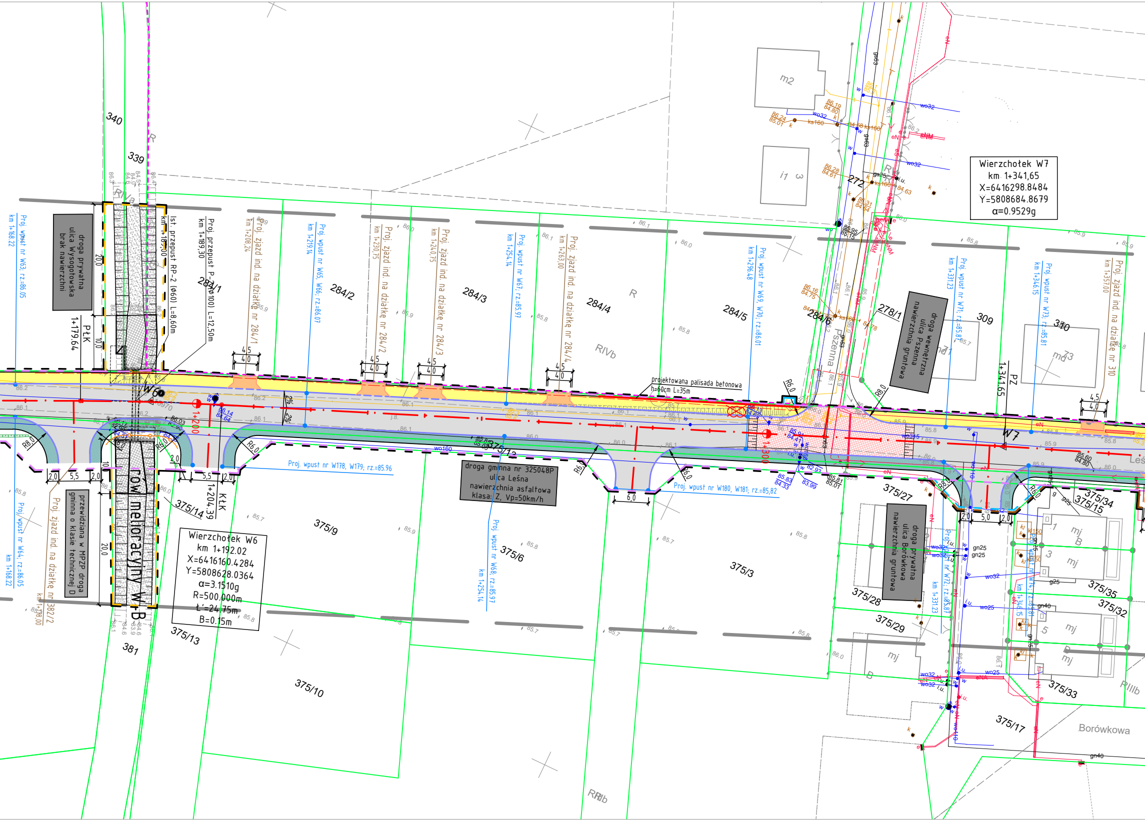
Wierzchołek W7
km 1+341,65
X=6416298.8484
Y=5808684.8679
α=0.9529g
Wierzchołek W6
km 1+192.02
X=6416160.4284
Y=5808628.0364
α=3.1510g
R=500.000m
t'=24.75m
B=0.15m
droga gminna nr 325048P
ulica Leśna
nawierzchnia asfaltowa
klasa: Z, Vp=50km/h
droga prywatna
ulica Wysogotowska
brak nawierzchni
droga wewnętrzna
ulica Pszenna
nawierzchnia gruntowa
droga prywatna
ulica Borówkowa
nawierzchnia gruntowa
przewidziana w MPZP droga
gminna o klasie technicznej D
rów melioracyjny W-B
Ist. przepust RP-2 (Φ60) L=8,60m
km 1+187,00
Proj. przepust P-1 (Φ100) L=12,50m
km 1+189,30
projektowana palisada betonowa
h=60cm L=35m
Proj. wpust nr W63; rz=86.05
km 1+168.22
Proj. wpust nr W64; rz=86.05
km 1+168.22
Proj. wpust nr W65, W66; rz=86.07
km 1+219.14
Proj. wpust nr W67; rz=85.97
km 1+254.14
Proj. wpust nr W68; rz=85.97
km 1+254.14
Proj. wpust nr W69, W70; rz=86.01
km 1+296.48
Proj. wpust nr W71; rz=85.81
km 1+331.23
Proj. wpust nr W72; rz=85.81
km 1+331.23
Proj. wpust nr W73; rz=85.81
km 1+346.15
Proj. wpust nr W74; rz=85.81
km 1+346.15
Proj. wpust nr W178, W179; rz=85.96
Proj. wpust nr W180, W181; rz=85.82
Proj. zjazd ind. na działkę nr 284/1
km 1+208.24
Proj. zjazd ind. na działkę nr 284/2
km 1+230.75
Proj. zjazd ind. na działkę nr 284/3
km 1+240.75
Proj. zjazd ind. na działkę nr 284/4
km 1+263.00
Proj. zjazd ind. na działkę nr 310
km 1+357.00
Proj. zjazd ind. na działkę nr 382/2
km 1+178.00
PłK
1+179.64
KłK
1+204.39
PZ
1+341.65
1+200
1+300
W6
W7
R8,0
R6,0
R6,0
R8,0
4,5
4,0
5,5
2,0
6,0
5,0
20,0
10,0
2%
340
339
284/1
284/2
284/3
284/4
284/5
284/6
278/1
272
309
310
375/13
375/14
375/9
375/6
375/3
375/10
375/27
375/28
375/29
375/34
375/15
375/35
375/32
375/33
375/17
381
m2
i1
mj
RIVa
RIVb
RIIIb
R
Pszenna
Borówkowa
Leś
wo32
wo25
wo160
wo110
ks160
gn25
gn40
eN
eNM

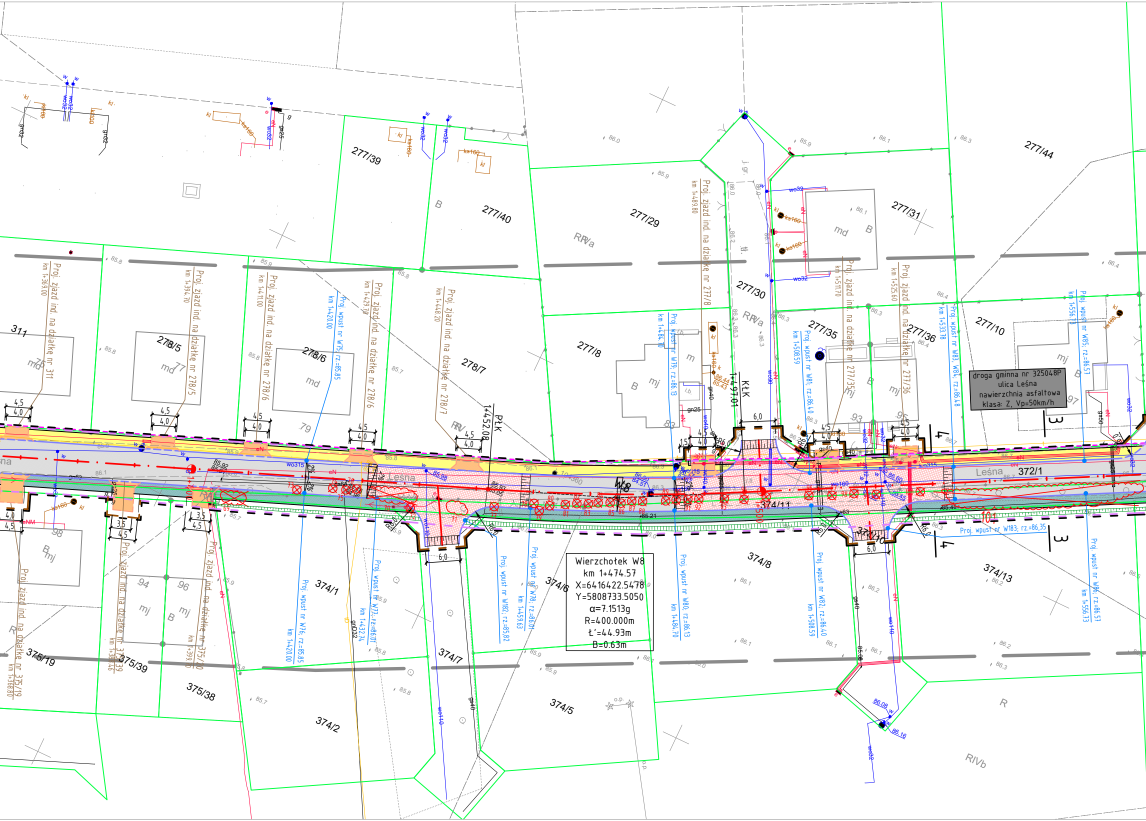
Wierzchołek W8
km 1+474.57
X=6416422.5478
Y=5808733.5050
α=7.1513g
R=400.000m
t'=44.93m
B=0.63m
droga gminna nr 325048P
ulica Leśna
nawierzchnia asfaltowa
klasa: Z, Vp=50km/h
Leśna
372/1
277/39
277/40
277/29
277/44
277/31
277/30
277/35
277/36
277/10
277/8
311
278/5
278/6
278/7
374/1
374/6
374/8
374/13
374/11
374/10
374/7
374/5
374/2
375/19
375/39
375/38
W8
PŁK 1+452,08
KŁK 1+497,01
Proj. zjazd ind. na działkę nr 311 km 1+369,00
Proj. zjazd ind. na działkę nr 278/5 km 1+394,70
Proj. zjazd ind. na działkę nr 278/6 km 1+411,00
Proj. wpust nr W75; rz.=85,85 km 1+420,00
Proj. zjazd ind. na działkę nr 278/6 km 1+429,70
Proj. zjazd ind. na działkę nr 278/7 km 1+448,20
Proj. zjazd ind. na działkę nr 277/8 km 1+489,80
Proj. wpust nr W79; rz.=86,13 km 1+484,70
Proj. zjazd ind. na działkę nr 277/35 km 1+511,70
Proj. wpust nr W81; rz.=86,40 km 1+508,59
Proj. zjazd ind. na działkę nr 277/36 km 1+525,60
Proj. wpust nr W83, W84; rz.=86,48 km 1+533,78
Proj. wpust nr W85; rz.=86,57 km 1+556,73
Proj. wpust nr W76; rz.=85,85 km 1+420,00
Proj. wpust nr W77; rz.=86,07 km 1+432,74
Proj. wpust nr W182; rz.=85,82
Proj. wpust nr W78; rz.=86,01 km 1+459,63
Proj. wpust nr W80; rz.=86,13 km 1+484,70
Proj. wpust nr W82; rz.=86,40 km 1+508,59
Proj. wpust nr W86; rz.=86,57 km 1+556,73
Proj. wpust nr W183; rz.=86,35
Proj. zjazd ind. na działkę nr 375/19 km 1+388,80
Proj. zjazd ind. na działkę nr 375/39
Proj. zjazd ind. na działkę nr 375/20
6,0
4,5
4,0
3,5
RIVb
RIVa
R
md
mj
B

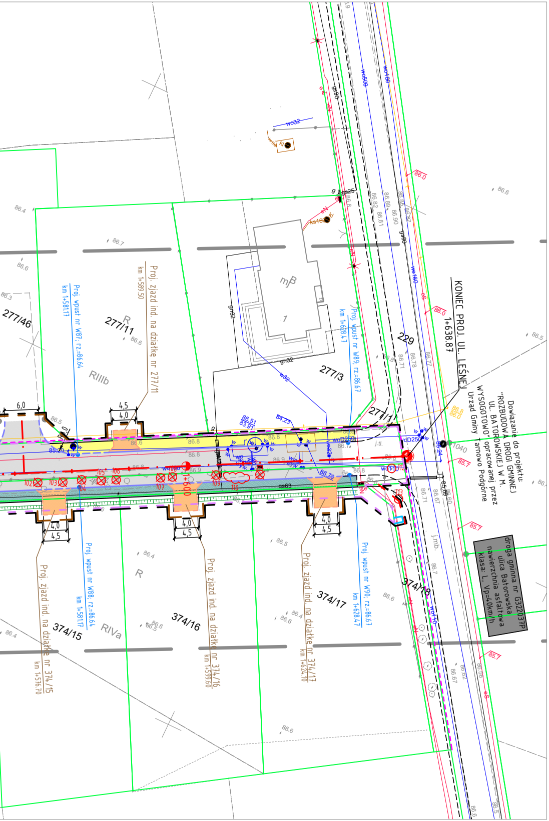
KONIEC PROJ. UL. LEŚNEJ
1+638.87
Dowiązanie do projektu:
"ROZBUDOWA DROGI GMINNEJ
UL. BATOROWSKIEJ W M.
WYSOGOTOWO" opracowanej przez
Urząd Gminy Tarnowo Podgórne
droga gminna nr G322037P
ulica Batorowska
nawierzchnia asfaltowa
klasa: L, Vp=40km/h
277/46
277/11
277/3
277/1
229
374/15
374/16
374/17
374/18
1040
RIIIb
RIVa
R
mB
Proj. zjazd ind. na działkę nr 277/11
km 1+589.50
Proj. wpust nr W87, rz=86.64
km 1+581.17
Proj. wpust nr W89, rz=86.67
km 1+628.47
Proj. wpust nr W88, rz=86.64
km 1+581.17
Proj. wpust nr W90, rz=86.67
km 1+628.47
Proj. zjazd ind. na działkę nr 374/15
km 1+576.70
Proj. zjazd ind. na działkę nr 374/16
km 1+599.60
Proj. zjazd ind. na działkę nr 374/17
km 1+624.10
1+600
6,0
4,5
4,0
wo500
wo160
wo32
wo110
gs90
gn32
gs63
ks160
dD250
j.mb.
j.tl.
eS
eN
86.0
85.7
86.8
86.0

LEGENDA

— — —	linie określające granice terenu niezbędnego dla obiektów budowlanych, w tym:
— — —	linie rozgraniczające teren drogi gminnej
— — —	zakres obszaru niezbędnego do budowy lub przebudowy innych dróg publicznych
— — —	linie określające zakres budowy lub przebudowy zjazdów
— — —	linie określające zakres budowy lub przebudowy urządzeń wodnych lub urządzeń melioracji wodnych szczegółowych
— — —	linie określające zakres budowy lub przebudowy sieci uzbrojenia terenu
— — —	linie określające zakres obszaru niezbędny do rozbiórki istniejących sieci uzbrojenia terenu
- - - - -	granica gminy Dopiewo i Tarnowo Podgórne
———	istniejące granice działek
1086/51	istniejące numery działek
—·—	projektowana oś
———	projektowany krawężnik 15x30cm
- - - - -	projektowany krawężnik 15x30cm obniżony
- - - - -	projektowany krawężnik 12x25cm obniżony
———	projektowane obrzeże betonowe 8x30cm
= = =	projektowany przepust drogowy
—o—o—	projektowana balustrada ochronna
▨	projektowana jezdnia – nawierzchnia asfaltowa
▨	projektowany chodnik – naw. z kostki betonowej (k. szary)
▨	projektowany chodnik – naw. z kostki betonowej (k. czerwony)
▨	projektowana ścieżka rowerowa dwukierunkowa – naw. z kostki betonowej (k. czerwony)
▨	projektowane zjazdy – nawierzchnia z kostki betonowej (k. grafit)
▨	projektowana wyniesiona nawierzchnia z kostki betonowej (k. czerwony)
▨	projektowana zieleń
▨	projektowane umocnienie koryta cieku płytami ażurowymi
▨	reprofilacja oraz udrożnienie koryta cieku

BRANŻA ZIELEŃ

⊗ 41	drzewo przeznaczone do wycinki
⊗ 69	krzewy przeznaczone do wycinki
⊙	drzewo liściaste do nasadzenia – Tilia cordata 'Rancho'
○	krzewy liściaste do nasadzenia – Spiraea cinerea 'Grefsheim'

SMP projektanci

SMP Projektanci Sp. z o.o. Sp. k.
ul. Głuchowska 1
60-101 Poznań
www.smp.poznan.pl
e-mail: biuro@smp.poznan.pl
tel. 61 861 96 36, fax. 61 861 06 44
NIP 779-23-71-246 REGON 301375359

Inwestor:
Gmina Dopiewo
ul. Leśna 1c, 62-070 Dopiewo

Nazwa inwestycji:
Budowa drogi gminnej od ul. Leśnej do drogi wojewódzkiej nr 307 oraz budowa ul. Leśnej od ul. Wiejskiej do ul. Batorowskiej w Dąbrowie

Branża: DROGOWA
Stadium dokumentacji: PB/PW

Stanowisko	Imię i nazwisko	Nr uprawnień specjalność	Podpis
Projektant	mgr inż. Szymon Antkowiak	WKP/0121/POOD/16 specjalność inż. drogowa	Antkowiak
Opracował			
Opracował	mgr inż. Mateusz Nogaj		Nogaj
Sprawdzający	mgr inż. Marcin Matysik	WKP/0233/POOD/06 specjalność drogowa	Matysik

Tytuł rysunku: Plan sytuacyjny
Nr 2.3

Nr umowy: ROA.272.38.554.2017
Data opracowania: 10/2019
Skala: 1:500