LEGENDA

- kontroler SKD - KONTROLER SYSTEMU KONTROLI DOSTĘPU
- sieciowy kontroler SKD LAN - SIECIOWY KONTROLER SYSTEMU KONTROLI DOSTĘPU
- CZYTNIK SCIENNY KONTROLI DOSTĘPU
- PRZYCISK EWAKUACYJNY
- OKABLOWANIE LAN
- OKABLOWANIE SKD
- OKABLOWANIE STRUKTURALNE (UJĘTE W OSOBNYM OPRACOWANIU)

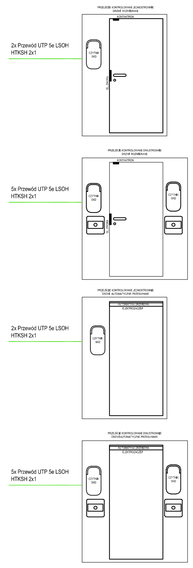

1. Schematy podłączeń należy rozpatrywać łącznie z innymi dokumentami i rysunkami niniejszego opracowania.
5. Projekt zasilania urządzeń Systemu Kontroli Dostępu, ujęto w osobnym opracowaniu.
6. Konfiguracja, dobór oraz ilość elementów centralnych i sterujących umożliwia rozbudowę systemu.
7. Projekt okablowania strukturalnego oraz dobór przełączników (switch), ujęto w zakresie okablowania strukturalnego.
8. Dla elementów montowanych w przestrzeni międzysufitowej należy przewidziec rewizje w suficie g-k.
9. Połączenia krosowe w punkcie dostępoym należy wykonać poprzez patchcord.
10. Okablowanie należy prowadzić korytami kablowymi dedykowanymi dla instalacji teletechnicznych, Odejścia od koryt należy wykonać w rurkach elektroinstalacyjnych.
11. Podłączenia wszystkich elementów systemów należy wykonywać zgodnie z DTR producenta.
12. Czytniki należy montować na ścianie obok chronionych drzwi na wysokości około 1,4m od podłogi.
13. Wszelkie otwory, przebicia, przepusty w śnianach i stropach oddzielenia ppoż. należy zabezpieczyć w klasie odporności ogniowej danej przegrody.
14. Wykonawca zobowiązany jest szczegółowo zapoznać się z projektami branżowymi, w celu prawidłowego określenia zakresów rzeczowych poszczególnych instalacji oraz granic opracowania, aby zapewnić prawidłowe wykonanie całości systemu. Przed przystąpieniem do prac należy przeprowadzić koordynację z wykonawcami i podwykonawcami pozostałych branż (w szczególności architektura, sanitarna, elektryczna, BMS).
14. Przed wykonaniem rysunków warsztatowych Wykonawca zobowiązany jest odbyć konsultację z Projektantem. Wszelkie wątpliwości i korekty wynikające ze specyfiki produkcji i wykonania elementów należy omówić z Projektantem. Wykonawca ponosi odpowiedzialność za przyjęte w dokumentacji warsztatowej rozwiązania szczegółowe. Wszelkie propozycje rozwiązań zamiennych należy omówić z Projektantem i uzyskać akceptację Inwestora dla ich wprowadzenia.
15. Brak wyszczególnienia jakiegolwiek elementu, który może być zawarty w projekcie warsztatowym lub jest wymagany względami technologicznymi, aby skończone instalacje oraz budynek uznać za kompletny i zgodny z założeniami projektowymi, nie zwalnia Wykonawcy z obowiązku wykonania tych elementów i nie stanowi podstawy do roszczenia zakresu prac pomiędzy Inwestorem a Wykonawcą.

Klauzula dopuszczalności stosowania zamienników

Wszelkie nazwy własne produktów, materiałów i urządzeń przywołane w niniejszym projekcie należy traktować jako przykładowe, służące określeniu pożądanego standardu wykonania i określeniu niezbędnych właściwości i wymogów założonych w dokumentacji technicznej dla danych rozwiązań. Dopuszcza się zastąpienie proponowanych rozwiązań (w oparciu o wyroby innych producentów), pod warunkiem spełnienia określonych wymagań pod względem parametrów technicznych, funkcjonalnych i użytkowych wskazanych szczegółowo w dokumentacji projektowej.

Projektant	mgr inż. Radosław Markiewicz w zakresie telekomunikacyjnej do projektowania bez ograniczeń	upr. nr POM/0002/POOT/09
	inż. Marek Pobłocki w zakresie telekomunikacyjnej do projektowania bez ograniczeń	upr. nr POM/0004/POOT/09
Opracował:	inż. Łukasz Kowalski	
	inż. Michał Dados	
	mgr inż. Mirosław Arentowicz	
Projektant sprawdzający	mgr inż. Jerzy Grubiak w zakresie telekomunikacyjnej do projektowania bez ograniczeń	upr. nr POM/0175/PWOT/08
Rysował	ŁKO	Zatwierdził JGR

Zamawiający / Inwestor
Uniwersytet Medyczny w Łodzi, Al. Kosciuszki 4, 90-419

Nazwa inwestycji
Drugi etap budowy Centrum Kliniczno-Dydaktycznego Uniwersytetu Medycznego w Łodzi wraz z Akademickim Ośrodkiem Onkologicznym

Adres obiektu budowlanego
ul. Pomorska 251, 92-213 Łódź,
dz. nr ewid. 411, obręb 106106_9.0014, W-14, jedn. ewid. ŁÓDŹ-WIDZEW

INDUSTRIA PROJECT
INDUSTRIA PROJECT
ul. Azymutalna 9
80-298 Gdańsk

Branża
Niskoprądowa

Tytuł rysunku
Schemat blokowy poziomu 02 - System Kontroli Dostępu - BUDYNEK A2

Faza projektu	Skala	Arkusz	Data
PW	1:--		07/19

Nr projektu	Autor	Strefa	Poziom	Typ	Branża	Numer	Rewizja	Strona
240-IP-A2-02-SD-N-64101								