

Nazwa inwestycji:				
Rozbudowa drogi powiatowej nr 3903P w zakresie budowy drogi dla rowerów w zakresie od Brenna w kierunku Włoszakowic odc. Zaborówiec - Papiernia				
Inwestor	Zarząd Powiatu Leszczyńskiego Plac Kościuszki 4B 64-100 Leszno			
Rysunek	Plan orientacyjny			
Skala	1:15000	Data	maj 2024	Rysunek 1
Jednostka projektowa	MS Road-Project Sp. zo.o. ul. Spokojna 9, 64-100 Leszno		NIP: 6972340985 Tel:+48 511 411 708 biuro@msrp.com.pl	
Projektant	inż. Szymon Cieśliński	spec.inż.drog. WKP/0364/PWOD/22	podpis:	
Sprawdzający	inż. Jan Król	Konstr.-inż. 920/86 /Lo	podpis:	

Łączy arkusz nr 5

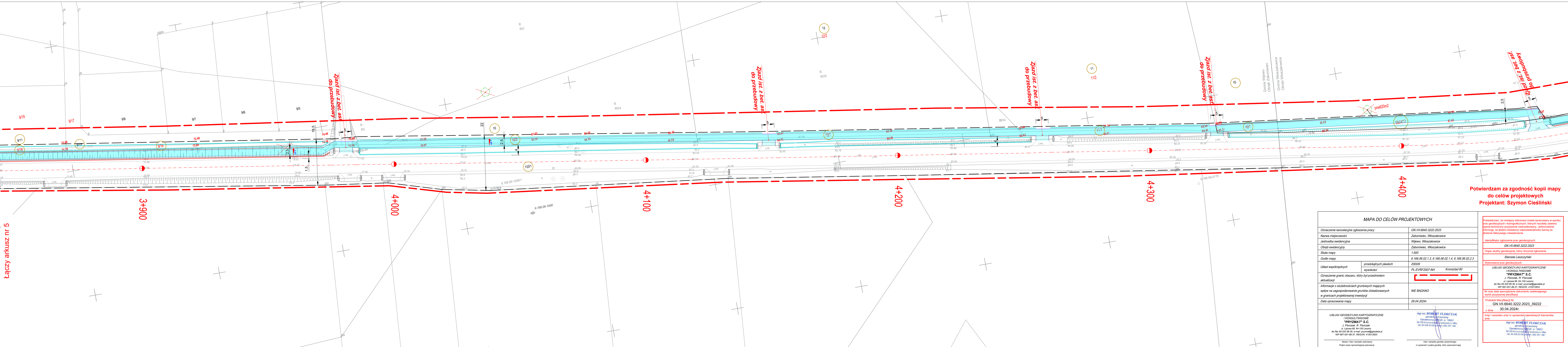

LEGENDA:

- nawierzchnia z betonu asfaltowego jezdnia/ zjazd/ skrzyżowania
- nawierzchnia z kostki brukowej betonowej (kolor)
- nawierzchnia z kostki brukowej betonowej (grazit)
- oś drogi
- projektowane spadki
- krawężnik betonowy 15/30cm (na zjazdach najazdowy 15/22cm)
- obrzeże betonowe 8/30cm
- opornik betonowy 10/25cm
- skarpa / skarpa rowu
- ściek betonowy z kostki brukowej betonowej szer. 10cm
- bariery ochronne
- drzewo do usunięcia
- linia rozgraniczająca
- nr działki objętej inwestycją

Potwierdzam za zgodność kopii mapy do celów projektowych
Projektant: Szymon Cieśliński

Nazwa inwestycji:

Rozbudowa drogi powiatowej nr 3903P w zakresie budowy drogi dla rowerów w zakresie od Brenna w kierunku Włoszakowice odc. Zaborówiec - Papiernia

Inwestor	Zarząd Powiatu Leszczyńskiego Plac Kościuszki 4B 64-100 Leszno		
Rysunek	Projekt zagospodarowania terenu		
Skala	1:500	Data	maj 2024
Jednostka projektowa	MS Road-Project Sp. z o.o. ul. Spokojna 9, 64-100 Leszno		Rysunek 2 Ark 2 NIP: 6972340985 Tel: +48 511 411 708 biuro@msrp.com.pl
Projektant	inż. Szymon Cieśliński	spec.inż.drog. WKP/0364/PWOD/22	podpis:
Sprawdzający	inż. Jan Król	Konstr.-inż. 920/86 /Lo	podpis:

Na niniejszej mapie nie wyklucza się istnienia uzbrojenia podziemnego, na które brak jest danych branżowych oraz którego nie wykryto aparaturą pomiarową.

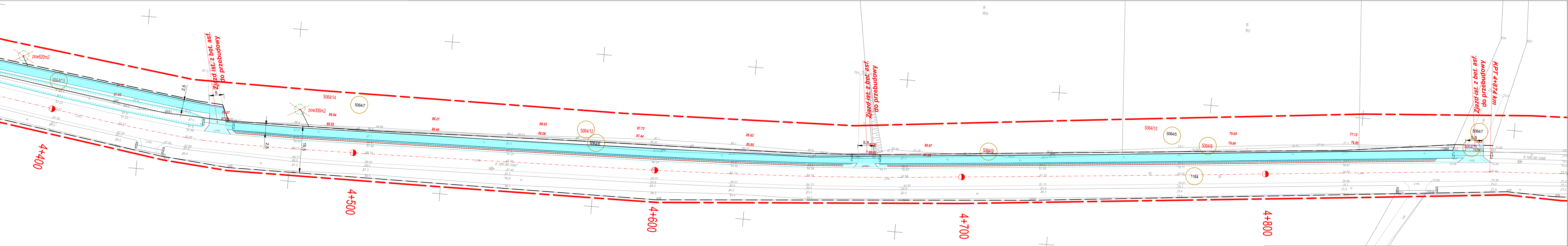

Łączy arkusz nr 6

Potwierdzam za zgodność kopii mapy
do celów projektowych
Projektant: Szymon Cieśliński

MAPA DO CELÓW PROJEKTOWYCH	
Oznaczenie kancelaryjne zgłoszenia pracy	GN.VII.6640.3222.2023
Nazwa miejscowości	Włoszakowice
Jednostka ewidencyjna	Włoszakowice
Obręb ewidencyjny	Włoszakowice
Skala mapy	1:500
Godło mapy	6.166.06.02.1.4, 6.166.06.02.2.3, 6.166.06.02.2.4
Układ współrzędnych	prostokątnych płaskich wysokości
Oznaczenie granic obszaru, który był przedmiotem aktualizacji	PL-EVRF2007-NH Kronsztad 60
Informacje o służebnościach gruntowych mających wpływ na zagospodarowanie gruntów zlokalizowanych w granicach projektowanej inwestycji	NIE BADANO
Data opracowania mapy	26.04.2024r.
USŁUGI GEODEZYJNO KARTOGRAFICZNE I KONSULTINGOWE "PRYZMAT" S.C. J. Florczak, R. Florczak ul. Lipowa 66, 64-100 Leszno tel./fax 65 520 98 39, e-mail: pryzmat@geodeta.pl NIP 697-001-89-37, REGON: 410012833	
mgr inż. ROBERT FLORCZAK geodeta i uprawniony ul. Lipowa 66, 64-100 Leszno tel./fax 65 520 98 39, e-mail: pryzmat@geodeta.pl NIP 697-001-89-37, REGON: 410012833	
mgr inż. ROBERT FLORCZAK geodeta i uprawniony ul. Lipowa 66, 64-100 Leszno tel./fax 65 520 98 39, e-mail: pryzmat@geodeta.pl NIP 697-001-89-37, REGON: 410012833	
Imię i nazwisko geodety i uprawnionego Podpis osoby reprezentującej wykonawcę	
Imię i nazwisko geodety i uprawnionego Podpis osoby reprezentującej wykonawcę	
Na niniejszej mapie nie wykluza się istnienia uzbrojenia podziemnego, na które brak jest danych branżowych oraz którego nie wykryto aparaturą pomiarową.	

LEGENDA:

- nawierzchnia z betonu asfaltowego jezdnia/ zjazd/ skrzyżowania
- nawierzchnia z kostki brukowej betonowej (kolor)
- nawierzchnia z kostki brukowej betonowej (grafit)
- oś drogi
- projektowane spadki
- krawężnik betonowy 15/30cm (na zjazdach najazdowy 15/22cm)
- obrzeże betonowe 8/30cm
- opornik betonowy 10/25cm
- skarpa / skarpa rowu
- ściek betonowy z kostki brukowej betonowej szer. 10cm
- bariery ochronne
- drzewo do usunięcia
- linia rozgraniczająca
- nr działki objęty inwestycją

Nazwa inwestycji:

**Rozbudowa drogi powiatowej nr 3903P
w zakresie budowy drogi dla rowerów
w zakresie od Brenna w kierunku Włoszakowice
odc. Zaborówiec - Papiernia**

Investor	Zarząd Powiatu Leszczyńskiego Plac Kościuszkowski 4B 64-100 Leszno				
Rysunek	Projekt zagospodarowania terenu				
Skala	1:500	Data	maj 2024	Rysunek	2 Ark 3
Jednostka projektowa	MS Road-Project Sp. z o.o. ul. Spokojna 9, 64-100 Leszno	NIP: 6972340985 Tel: +48 511 411 708 biuro@msrp.com.pl			
Projektant	inż. Szymon Cieśliński	spec.inż.drog. WK/P/0364/PWOD/22	podpis:		
Sprawdzający	inż. Jan Król	Konstr.-inż. 920/86 /Lo	podpis:		