

Zestawienie pomieszczeń			
l.p.	rodzaj pomieszczenia	powierzchnia [m <sup>2</sup> ]	posadzka
1.1	wiatrołap	13,46	gres
1.2	sala	143,98	gres
1.3	kuchnia cateringowa	12,24	gres
1.4	wc dla personelu	2,97	gres
1.5	wiatrołap	4,34	gres
1.6	szatnia	4,96	gres
1.7	kotłownia	12,02	gres
1.8	szatnia	4,30	gres
1.9	wc niepełnosprawni	4,48	gres
1.10	wc ogólna	5,88	gres
1.11	przedsionek	2,19	gres
1.12	pomieszczenie porządkowe	2,50	gres
RAZEM pow. użytkowa		213,32	



**BIURO PROJEKTOWE**  
**WIELKIE-PROJEKTY.PL**

Jednostka projektowa:  
**BIURO PROJEKTOWE WIELKIE-PROJEKTY.PL**  
**ŁUKASZ DYMKOWSKI**  
87-800 Włocławek ul. Pawła 17 tel. 607 710 701 biuro@wielkie-projekty.pl

Projektant:  
**MGR INŻ. MICHAŁ BROCHOCKI**

Podpis:  

Uprawnienie bud. specjalności konstrukcyjno-budowlanej i architektonicznej do projektowania obiektu budowlanego i kierowania robotami budowlanymi  
**Nr upr. 265/70**

Sprawdzający:  
**MGR INŻ. ŁUKASZ DYMKOWSKI**

Podpis:  

Uprawnienie bud. specjalności konstrukcyjno-budowlanej do projektowania i kierowania robotami bez ograniczeń  
**Nr upr. KUP/0208-PWBKb-19**

Nazwa proj.:  
**PRZEBUDOWA ŚWIETLICY WIEJSKIEJ W SKUDZAWACH, GMINA SKRWILNO**

Lokalizacja:  
**WOJEWÓDZTWO KUL. - POM. POWIAT RYPIŃSKI  
I. EWIDENCYJNA: SKRWILNO  
OBIEKT 0016 SKUDZAWY, DZ. NR 205/1**

Investor:  
**GMINA SKRWILNO  
UL. RYPIŃSKA 7,  
87-510 SKRWILNO**

Nr rys.:  
**A.1.**

Nazwa rysunku:  
**RZUT PARTERU**

Stadium:  
**PROJ. BUD.**

Format:  
**A3**

Data:  
**11.10.2021r.**

Branża:  
**BUD.-ARCH.**

Skala:  
**1:100**

Strona:

Prawa autorskie zastrzeżone. Niniejszy projekt jest przedmiotem prawa autorskiego i chroniony jest autorskimi prawami osobistymi i autorskimi prawami majątkowymi jako „utwór architektoniczny, architektoniczno – urbanistyczny i urbanistyczny” na podstawie Ustawy z dnia 4 lutego 1994 r. o prawie autorskim i prawach pokrewnych (Dz. U. nr 80 z 2000 r., poz. 904).

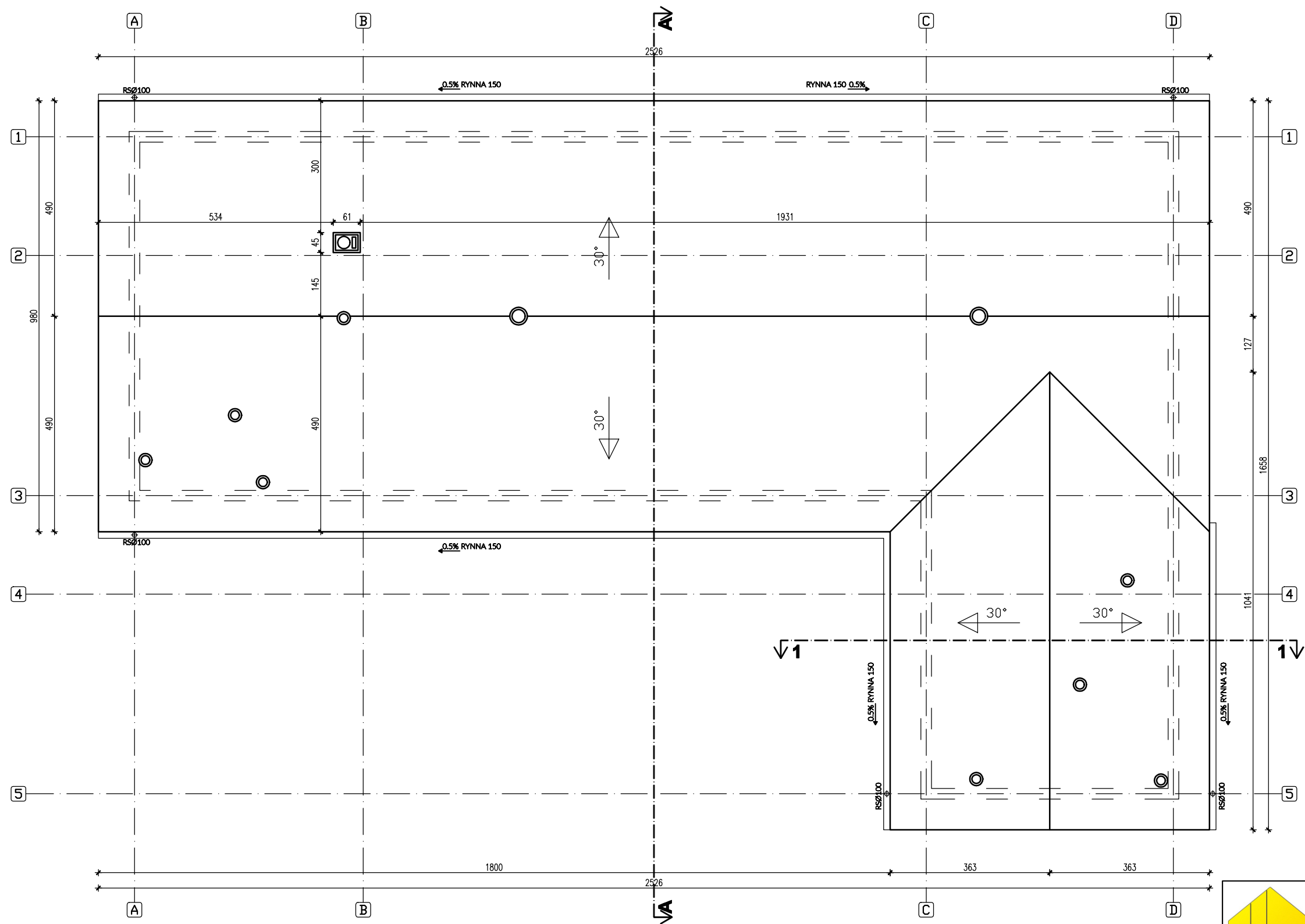

Jednostka projektowa: **BIURO PROJEKTOWE WIELKIE-PROJEKTY.PL**  
**ŁUKASZ DYMKOWSKI**  
87-800 Włocławek ul. Pawia 17 tel. 607 710 701 biuro@wielkie-projekty.pl

Projektant: <b>MGR INŻ. MICHAŁ BROCHOCKI</b>	Podpis:	Uprawnienie bud. specjalności konstrukcyjno-budowlane i architektonicznej do projektowania obiektu budowlanego i kierowania robotami budowlanymi <b>Nr upr. 265/70</b>
Sprawdzający: <b>MGR INŻ. ŁUKASZ DYMKOWSKI</b>	Podpis:	Uprawnienie bud. specjalności konstrukcyjno-budowlane do projektowania i kierowania robotami bez ograniczeń <b>Nr upr. KUP/0208-PWBKb-19</b>

Nazwa proj.: <b>PRZEBUDOWA ŚWIETLICY WIEJSKIEJ W SKUDZAWACH, GMINA SKRWILNO</b>	Lokalizacja: <b>WOJEWÓDZTWO KUL. - POM., POWIAT RYPIŃSKI J. EWIDENCYJNA: SKRWILNO OBIEKT 0016 SKUDZAWY, DZ. NR 205/1</b>
	Inwestor: <b>GMINA SKRWILNO UL. RYPIŃSKA 7, 87-510 SKRWILNO</b>

Nr rys.: <b>A.2.</b>	Nazwa rysunku: <b>RZUT DACHU</b>	Stadium: <b>PROJ. BUD.</b>	Format: <b>A3</b>	Data: <b>11.10.2021r.</b>
		Branża: <b>BUD.-ARCH.</b>	Skala: <b>1:100</b>	Strona:

PRZEKRÓJ A-A

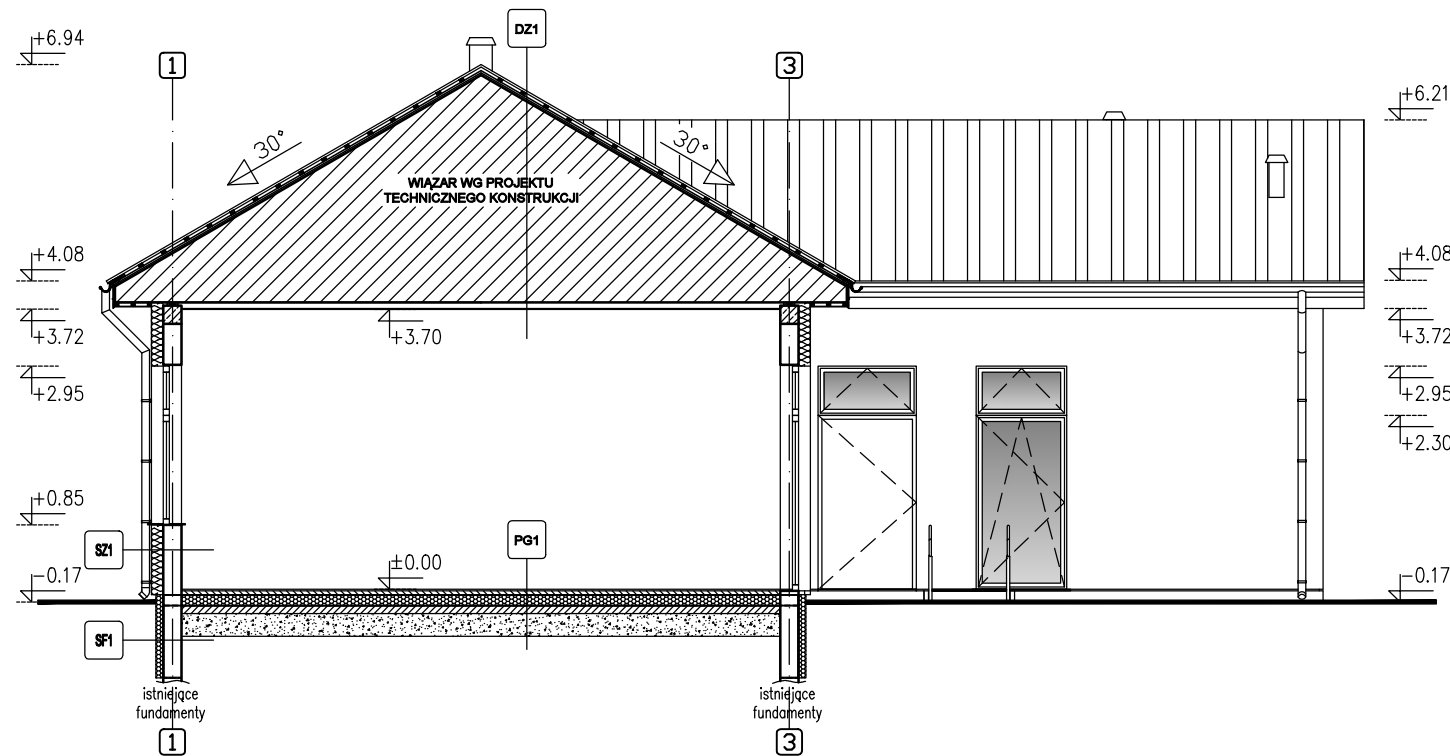

PRZEKRÓJ 1-1

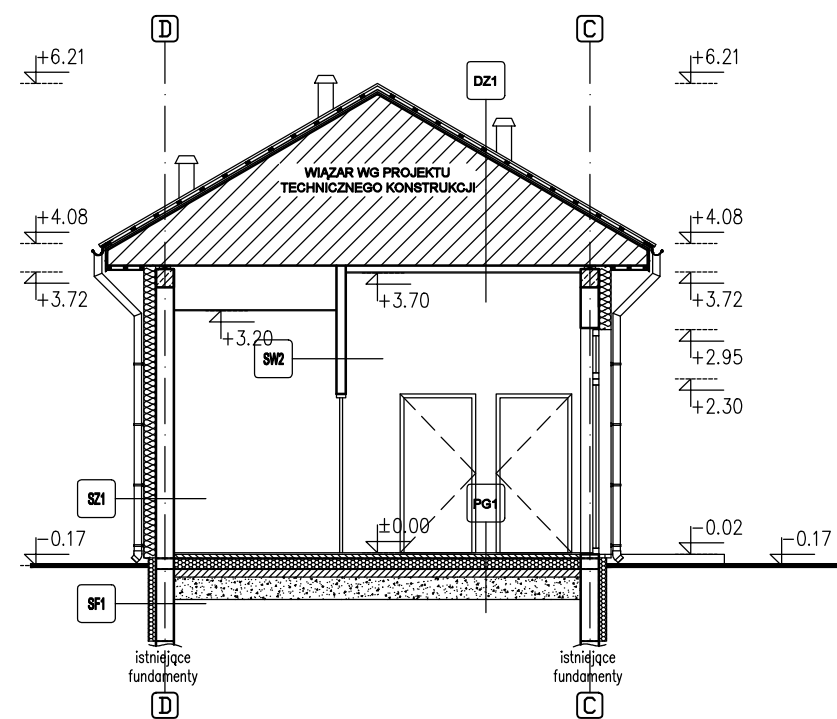

- Uwagi:
- Przebiegi i otwory instalacji ustalić na podstawie rysunków projektu technicznego.
  - Wymiary wszystkich elementów konstrukcyjnych budynku oraz ich ułożenie muszą zostać sprawdzone przez Kierownika Budowy.
  - Współpraca i niezgodności ustalać z Projektantem.
  - W razie przypadku jakichkolwiek rozbieżności zawiadomić projektanta.
  - Wymiary i poziomy wszystkich elementów muszą zostać sprawdzone na budowie.

DZ1 - DACH
Blacha panelowa (projektowana)
Łaty drewniane 4x8 cm rozstaw wg. producenta połyszczone (projektowane)
Konsole 2,5x5 cm wzdłużnie wstawiane (projektowane)
Membrana wykończonauszczająca (projektowana)
Przebiegi wstawiane wg. proj. techn. konstrukcji (projektowane)
Izolacja termiczna wełna gr. 30 cm w całym paśmie wstawiane (projektowane)
Membrana paroizolacyjna (projektowana)
Odwodnieniowy łazidłowy stelaż (projektowane)
2 x płytka GK - odporność ogniowa REI 30 (projektowane)

PG1 - PODŁOGA NA GRUNCIE
Gres gr. 2 cm (projektowane)
Izolacja przeciwwilgociowa - folia w płytce (projektowane)
Schłoty cementowe gr. 5 cm (projektowane)
Folia PE (projektowane)
Słoty gr. 15 cm (projektowane)
2x Papiery termozgrzewalne + folia PE (projektowane)
Płyta betonowa gr. 10 cm (projektowane)
Podbudowa jełstowa - żwirowa zag. do głębokości 0,8 gr. 30 cm (projektowane)
Grunt rodzimy

SZ1 - ŚCIANA ZEWNĘTRZNA
Tynk silikonowy (projektowane)
Izolacja termiczna - wełna mineralna gr. 18 cm (projektowane)
Ściana gr. 24 cm (istniejąca)
Tynk cementowo-wapenny (projektowane)

SF1 - ŚCIANA FUNDAMENTOWA
Tynk mazałowy (projektowane)
Polistyren ekstrudowany (XPS) gr. 10 cm poziomy tarasu (projektowane)
Pionowa izolacja przeciwwilgociowa typu lekkiego (projektowane)
Ściana fundamentowa (istniejąca)

SW1 - ŚCIANA WEWNĘTRZNA
Tynk cementowo-wapenny (projektowane)
Ściana gr. 24 cm (istniejąca)
Tynk cementowo-wapenny (projektowane)

SW2 - ŚCIANA WEWNĘTRZNA
Słotywna ściana z płyt GK gr. 12 cm (projektowane)



Jednostka projektowa: **BIURO PROJEKTOWE WIELKIE-PROJEKTY.PL**  
**ŁUKASZ DYMKOWSKI**  
87-800 Włocławek ul. Pawła 17 tel. 607 710 701 biuro@wielkie-projekty.pl

Projektant: <b>MGR INŻ. MICHAŁ BROCHOCKI</b>	Podpis: 	Uprawnienie bud. specjalności konstrukcyjno-budowlanej i architektonicznej do projektowania obiektu budowlanego i kierowania robotami budowlanymi <b>Nr upr. 265/70</b>
Sprawdzający: <b>MGR INŻ. ŁUKASZ DYMKOWSKI</b>	Podpis: 	Uprawnienie bud. specjalności konstrukcyjno-budowlanej do projektowania i kierowania robotami bez ograniczeń <b>Nr upr. KUP/0208-PWBKb-19</b>

Nazwa proj.: <b>PRZEBUDOWA ŚWIETLICY WIEJSKIEJ W SKUDZAWACH, GMINA SKRWILNO</b>	Lokalizacja: <b>WOJEWÓDZTWO KUL. - POWIAT RYPIŃSKI J. EWIDENCYJNA: SKRWILNO OBIEKT 0016 SKUDZAWY, DZ. NR 205/1</b>
Inwestor: <b>GMINA SKRWILNO UL. RYPIŃSKA 7, 87-510 SKRWILNO</b>	

Nr rys.: <b>A.3.</b>	Nazwa rysunku: <b>PRZEKRÓJ A-A, 1-1</b>	Stadium: <b>PROJ. BUD.</b>	Format: <b>A3</b>	Data: <b>11.10.2021r.</b>
		Branża: <b>BUD.-ARCH.</b>	Skala: <b>1:100</b>	Strona:

ELEWACJA PÓŁNOCNA

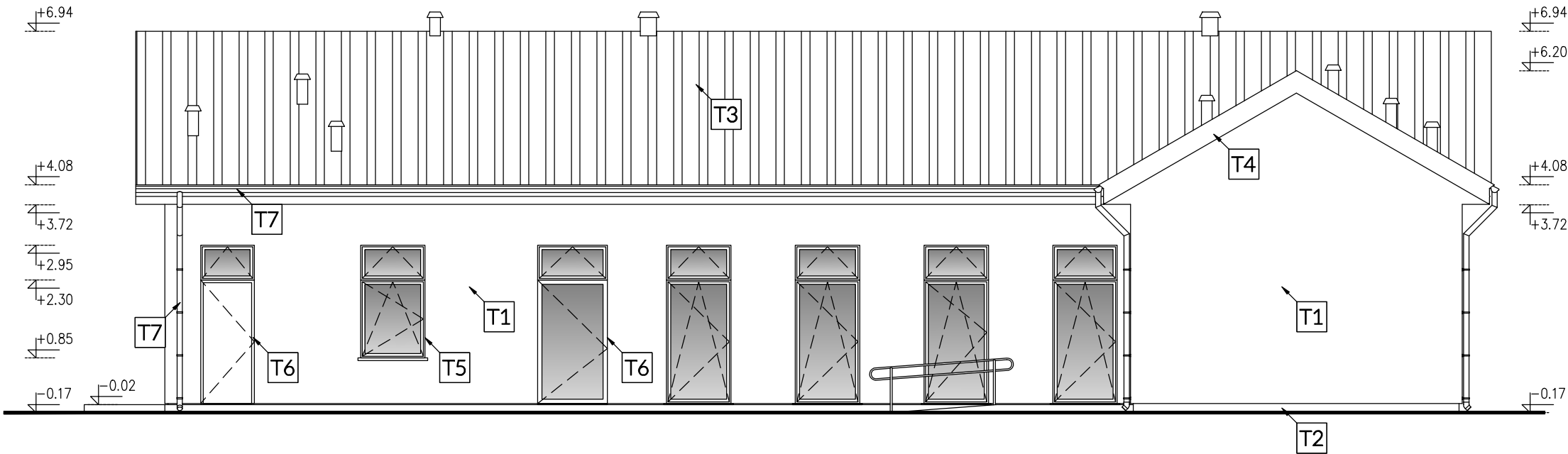

ELEWACJA WSCHODNIA

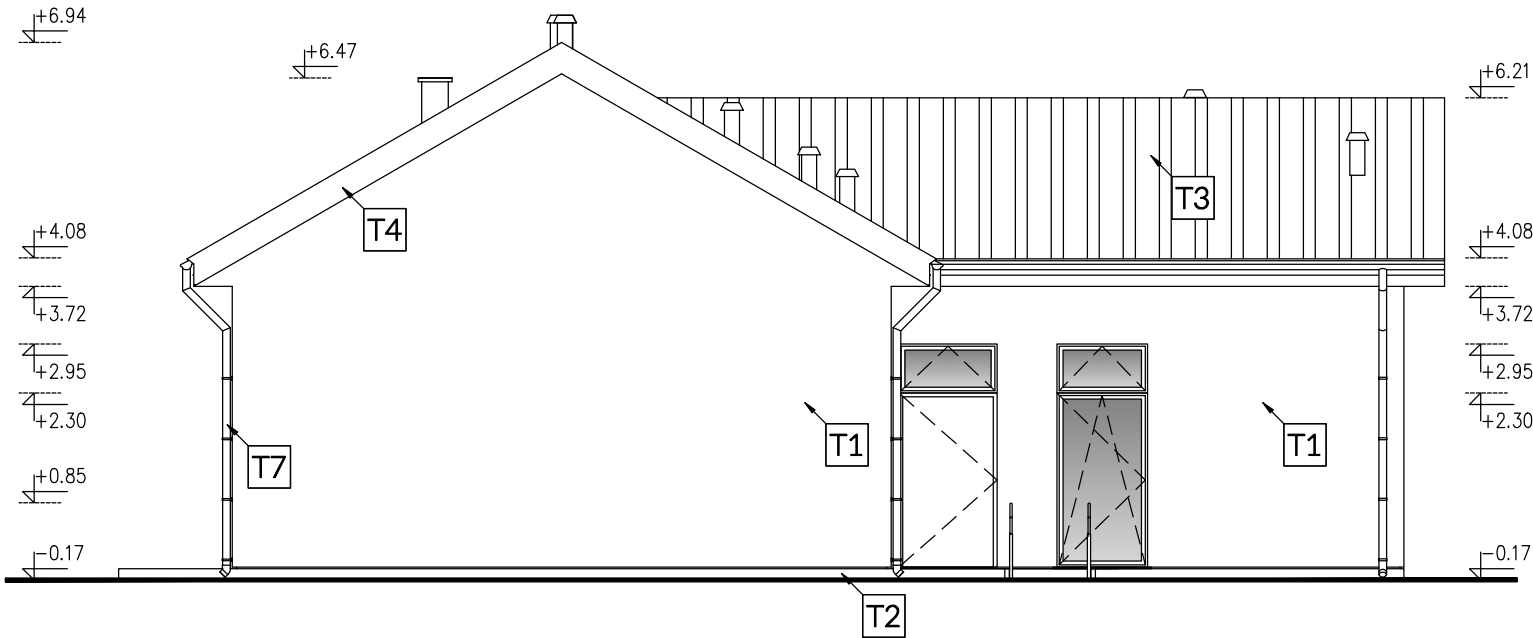

WYKAZ MATERIAŁÓW ELEWACYJNYCH	
T1	TYNK SILIKONOWY KOLOR RAL 9010
T2	TYNK MOZAIKOWY KOLOR RAL 7026
T3	BLACHA PANELOWA KOLOR RAL 7024
T4	OBRÓBKI BLACHARSKIE KOLOR RAL 7024
T5	STOLARKA OKIENNA KOLOR RAL 7024
T6	STOLARKA DRZWIOWA KOLOR RAL 7024
T7	RYNNY I RURY SPUSTOWE KOLOR RAL 7024

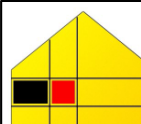

**BIURO PROJEKTOWE**  
**WIELKIE-PROJEKTY.PL**

Jednostka projektowa:  
**BIURO PROJEKTOWE WIELKIE-PROJEKTY.PL**  
**ŁUKASZ DYMKOWSKI**  
87-800 Włocławek ul. Pawła 17 tel. 607 710 701 biuro@wielkie-projekty.pl

Projektant:  
**MGR INŻ. MICHAŁ BROCHOCKI**

Podpis:  

Uprawnienie bud. specjalności konstrukcyjno-budowlane  
i architektonicznej do projektowania obiektu  
budowlanego i kierowania robotami budowlanymi  
Nr upr. 265/70

Projektant:  
**MGR INŻ. ŁUKASZ DYMKOWSKI**

Podpis:  

Uprawnienie bud. specjalności konstrukcyjno-budowlane  
do projektowania i kierowania robotami bez ograniczeń  
Nr upr. KUP/0208-PWBKb-19

Nazwa proj.:  
**PRZEBUDOWA ŚWIETLICY WIEJSKIEJ W SKUDZAWACH,  
GMINA SKRWILNO**

Lokalizacja:  
**WOJEWÓDZTWO KUL - POM., POWIAT RYPIŃSKI  
J. EWIDENCYJNA: SKRWILNO  
OBRĘB 0016 SKUDZAWY, DZ. NR 205/1**  
Inwestor:  
**GMINA SKRWILNO  
UL. RYPIŃSKA 7,  
87-510 SKRWILNO**

Nr rys.:  
**A.4.**

Nazwa rysunku:  
**ELEWACJE**

Stadium:  
**PROJ. BUD.**

Format:  
**A3**

Data:  
**11.10.2021r.**

Branża:  
**BUD.-ARCH.**

Skala:  
**1:100**

Strona:

Prawa autorskie zastrzeżone. Niniejszy projekt jest przedmiotem prawa autorskiego i chroniony jest autorskimi prawami osobistymi i autorskimi prawami majątkowymi jako „utwór architektoniczny, architektoniczno – urbanistyczny i urbanistyczny” na podstawie Ustawy z dnia 4 lutego 1994 r o prawie autorskim i prawach pokrewnych (Dz. U. nr 80 z 2000 r., poz. 904).

ELEWACJA POŁUDNIOWA

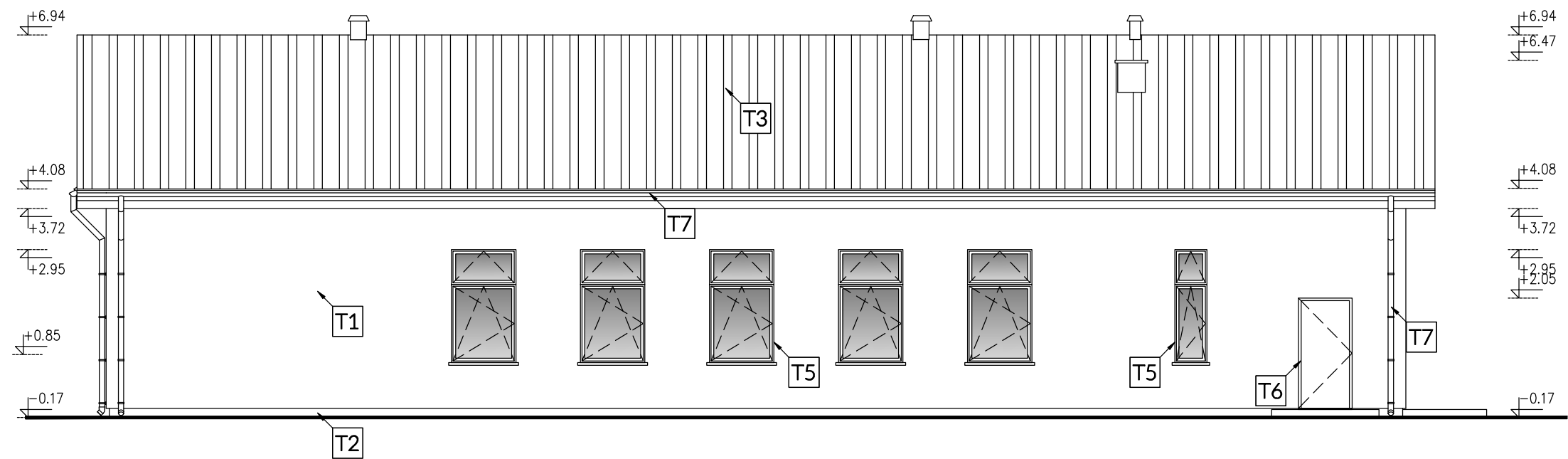

ELEWACJA ZACHODNIA

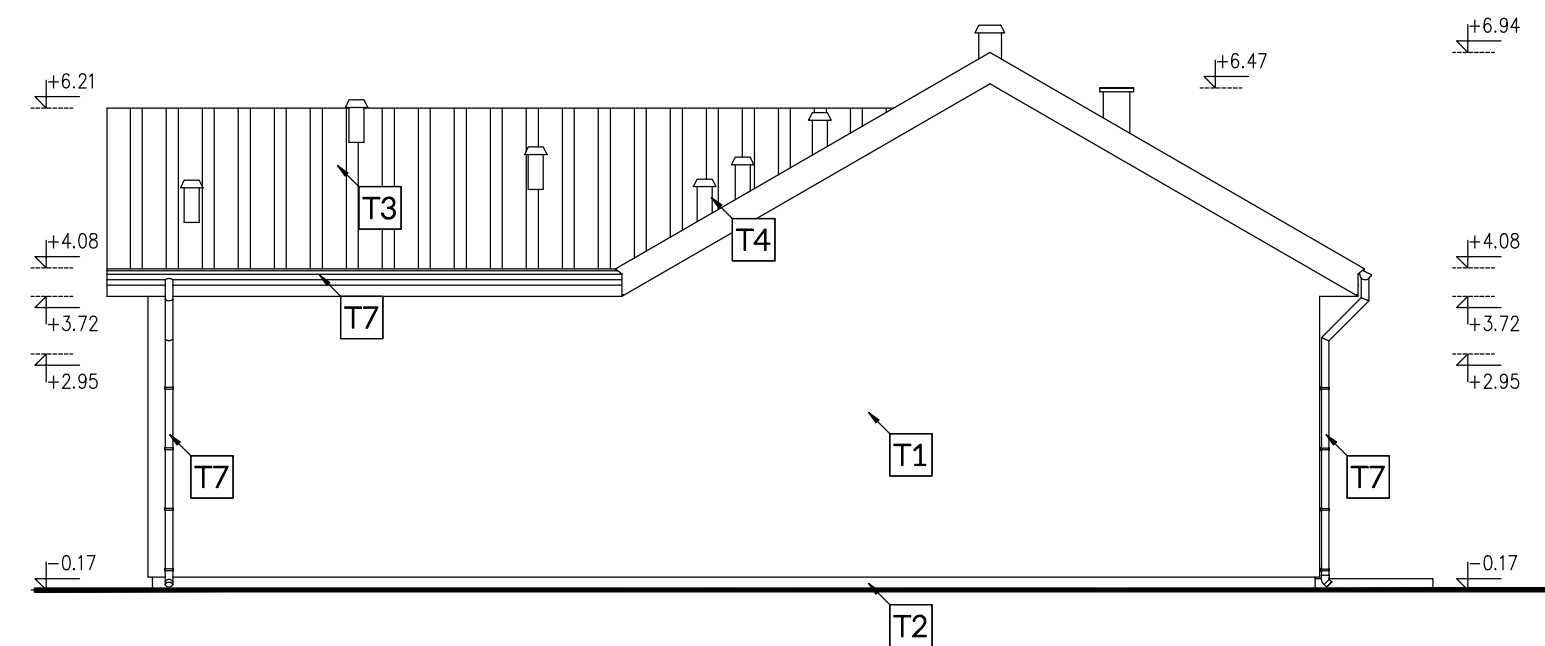

WYKAZ MATERIAŁÓW ELEWACYJNYCH	
T1	TYNK SILIKONOWY KOLOR RAL 9010
T2	TYNK MOZAIKOWY KOLOR RAL 7026
T3	BLACHA PANELOWA KOLOR RAL 7024
T4	OBRÓBKI BLACHARSKIE KOLOR RAL 7024
T5	STOLARKA OKIENNA KOLOR RAL 7024
T6	STOLARKA DRZWIOWA KOLOR RAL 7024
T7	RYNNY I RURY SPUSTOWE KOLOR RAL 7024



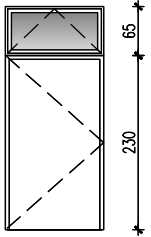
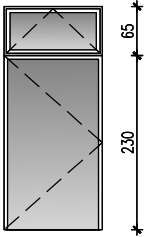
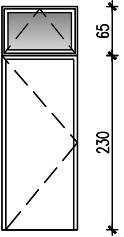
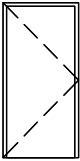
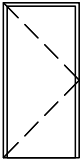
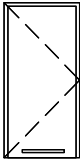
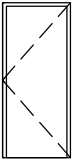
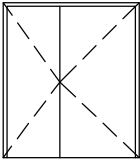

Jednostka projektowa: <b>BIURO PROJEKTOWE WIELKIE-PROJEKTY.PL</b> <b>ŁUKASZ DYMKOWSKI</b> <b>87-800 Włocławek ul. Pawła 17 tel. 607 710 701 biuro@wielkie-projekty.pl</b>				
Projektant: <b>MGR INŻ. MICHAŁ BROCHOCKI</b>	Podpis:	Uprawnienie bud. specjalności konstrukcyjno-budowlanej i architektonicznej do projektowania obiektu budowlanego i kierowania robotami budowlanymi <b>Nr upr. 265/70</b>		
Projektant: <b>MGR INŻ. ŁUKASZ DYMKOWSKI</b>	Podpis:	Uprawnienie bud. specjalności konstrukcyjno-budowlanej do projektowania i kierowania robotami bez ograniczeń <b>Nr upr. KUP/0208-PWBKb-19</b>		
Nazwa proj.: <b>PRZEBUDOWA ŚWIETLICY WIEJSKIEJ W SKUDZAWACH, GMINA SKRWILNO</b>		Lokalizacja: <b>WOJEWÓDZTWO KUL - POM., POWIAT RYPIŃSKI J. EWIDENCYJNA: SKRWILNO OBRĘB 0016 SKUDZAWY, DZ. NR 205/1</b> Inwestor: <b>GMINA SKRWILNO UL. RYPIŃSKA 7, 87-510 SKRWILNO</b>		
Nr rys.: <b>A.5.</b>	Nazwa rysunku: <b>ELEWACJE</b>	Stadium: <b>PROJ. BUD.</b>	Format: <b>A3</b>	Data: <b>11.10.2021r.</b>
		Branża: <b>BUD.-ARCH.</b>	Skala: <b>1:100</b>	Strona:

Nowoprojektowana stolarka drzwiowa wewnętrzna i zewnętrzna

NR		1	2	3	4	5	6	7	8
Symbol		Dz1	Dz2	Dz3	Dz4	D1	D2	D3	D4
Schemat									
Wymiar drzwi	S	120,00	120,00	90,00	90,00	90,00	90,00	80,00	170,00(100,00)
	H	295,00	295,00	295,00	205,00	205,00	205,00	205,00	205,00
Ilość		1L	1L	1L	1L	3(1P/2L)	5(2P/3L)	3(1P/2L)	1P
Uwagi		WYPOSAŻYĆ W SAMOZAMYKACZ, POCHWYT I ZAMEK PATENTOWY Z KOMPLETEM KLUCZY	WYPOSAŻYĆ W SAMOZAMYKACZ, POCHWYT ANTYPANICZNY	WYPOSAŻYĆ W SAMOZAMYKACZ, POCHWYT I ZAMEK PATENTOWY Z KOMPLETEM KLUCZY	WYPOSAŻYĆ W POCHWYT I ZAMEK PATENTOWY Z KOMPLETEM KLUCZY DRZWI DO KOTŁOWNI	WYPOSAŻYĆ W POCHWYT I ZAMEK PATENTOWY Z KOMPLETEM KLUCZY	WYPOSAŻYĆ W KRATKĘ NAWIEWNĄ/WYKONAĆ PODCINKĘ	SYSTEMOWE KABINOWE	DWUSKRZYDŁOWE

Bezwzględnie przed zamówieniem stolarki okiennej i drzwiowej należy pobrać wszystkie wymiary z osobna z natury ponieważ istnieją rozbieżności. Wszystkie nowoprojektowane drzwi powinny posiadać szerokości min. 90 cm w świetle przejścia i być zgodne z przepisami p.poż.

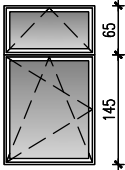
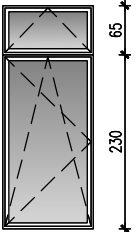
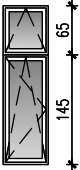
Nowoprojektowana stolarka okienna zewnętrzna i wewnętrzna

NR		1	2	3	4
Symbol		W1	W2	W3	WK
Schemat					
Wymiar okna	S	120,00	120,00	60,00	50,00
	H	210,00	295,00	210,00	60,00
Ilość		6	5	1	1
Uwagi		-	-	-	OKNO WYDAWCZE

Bezwzględnie przed zamówieniem stolarki okiennej i drzwiowej należy pobrać wszystkie wymiary z osobna z natury ponieważ istnieją rozbieżności.

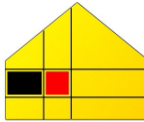

**BIURO PROJEKTOWE**  
**WIELKIE-PROJEKTY.PL**

Jednostka projektowa:  
**BIURO PROJEKTOWE WIELKIE-PROJEKTY.PL**  
**ŁUKASZ DYMKOWSKI**  
87-800 Włocławek ul. Pawła 17 tel. 607 710 701 [biuro@wielkie-projekty.pl](mailto:biuro@wielkie-projekty.pl)

Projektant:  
**MGR INŻ. MICHAŁ BROCHOCKI**

Sprawdzający:  
**MGR INŻ. ŁUKASZ DYMKOWSKI**

Podpis:

Podpis:

Uprawnienie bud. specjalności konstrukcyjno-budowlane i architektonicznej do projektowania obiektu budowlanego i kierowania robotami budowlanymi  
**Nr upr. 265/70**

Uprawnienie bud. specjalności konstrukcyjno-budowlane do projektowania i kierowania robotami bez ograniczeń  
**Nr upr. KUP/0208-PWBKb-19**

Nazwa proj.:  
**PRZEBUDOWA ŚWIETLICY WIEJSKIEJ W SKUDZAWACH, GMINA SKRWILNO**

Lokalizacja:  
**WOJEWÓDZTWO KUL - POM., POWIAT RYPIŃSKI  
J. EWIDENCYJNA: SKRWILNO  
OBIEKT 0016 SKUDZAWY, DZ. NR 205/1**

Investor:  
**GMINA SKRWILNO  
UL. RYPIŃSKA 7,  
87-510 SKRWILNO**

Nr rys.:  
**A.6.**

Nazwa rysunku:  
**ZESTAWIENIE  
STOLARKI**

Stadium:  
**PROJ. BUD.**

Branża:  
**BUD.-ARCH.**

Format:  
**A3**

Skala:  
**1:100**

Data:  
**11.10.2021r.**

Strona:

Prawa autorskie zastrzeżone. Niniejszy projekt jest przedmiotem prawa autorskiego i chroniony jest autorskimi prawami osobistymi i autorskimi prawami majątkowymi jako „utwór architektoniczny, architektoniczno – urbanistyczny i urbanistyczny” na podstawie Ustawy z dnia 4 lutego 1994 r o prawie autorskim i prawach pokrewnych (Dz. U. nr 80 z 2000 r., poz. 904).