

ZMIANA UKŁADU FUNKCJONALNEGO			
opis/description	podpis/signature	data/date	rewizja/rev.
opracował/prepared by:	arch. OLGIERD BAGIŃSKI		
	<i>Fu...</i>	28.04.2008	A

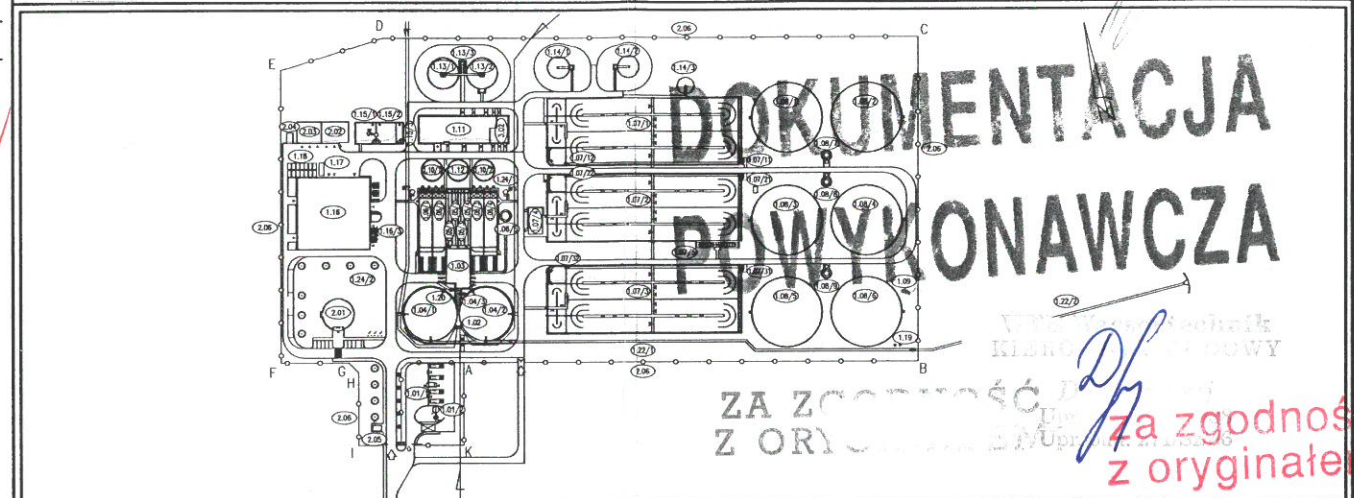

PROTECTIVE NOTE: Conveying and copying of this document, utilization and information about its contents prohibited as long as not permitted expressly. Any contravention will oblige to compensation. All rights reserved for case of patenting or TM-registration.

<p>WTE Wassertechnik GmbH Ruhrallee 185 D-45136 Essen Tel: (+49) 0201 / 8968-500 Fax: (+49) 0201 / 8968-555 e-mail: info@wte.de</p>	<p>OTV S.A. L'Aquarene 1place Montgolfier 94417 Saint Maurice Cedex Tel: (+33) 1.45.11.55.55 Fax (+33) 1.45.11.55.00</p>	<p>ul. Terespolska 12, 08-110 Siedlce Tel. (+48) 25 / 644 83 08 Fax (+48) 25 / 644 55 52</p>
--	---	--

inwestycja/investment: **BUDOWA MECHANICZNO-BIOLOGICZNEJ OCZYSZCZALNI ŚCIEKÓW "POMORZANY" WRAZ Z GOSPODARKĄ OSADOWĄ**
70-030 SZCZECIN, ul.TAMA POMORZAŃSKA





adres/address

tytuł rysunku/drawing title: **STACJA KRAT 1.03**
ELEWACJA PN. i PD. – KOLORYSTYKA

stadium/stage: **PROJEKT WYKONAWCZY**
branza/trade: **ARCHITEKTONICZNA**

sprawdził/verification: arch. Wacław Pokrzywnicki nr uprawnień/authority No: GT/III/630/399/76 podpis/signature: <i>[Signature]</i>	projektował/designer: arch. Tomasz Janiszewski nr uprawnień/authority No: 143/GD/01 podpis/signature: <i>[Signature]</i>	nr umowy/contract No: 2000/PL/16/P/PE/016-11 skala/scale: 1:100 data rysunku/drawing date: 28.04.2008 rewizja/revision: A format:	nr rysunku/drawing No: SP103AW31 wewn. nr rysunku/tom: / internal drawing No./zeszyt/rys. nr: /
---	--	---	---

-  TYNK ATLAS SILIKAT N200 Biały
-  TYNK ATLAS SILIKAT N200/0610
-  TYNK ATLAS SILIKAT MALOWANY
-  FARBA SILIKONOWA ARKOL N 0139
-  TYNK ATLAS SILIKAT N200/0533

-  TYNK silikatowy barwiony w masie kolor granatowy
-  WYPRAWA COKOLOWA TYNK MOZAIKOWY ATLAS 216
-  BRAMY GARAŻOWE, stalowe malowane proszkowo kolor silvermetallic
-  STOLARKA aluminiowa kolor silvermetallic RAL9006
-  OPIERZENIA BLACHA STALOWA OCYNKOWANA POWLEKANA POLIESTREM RAL 9006

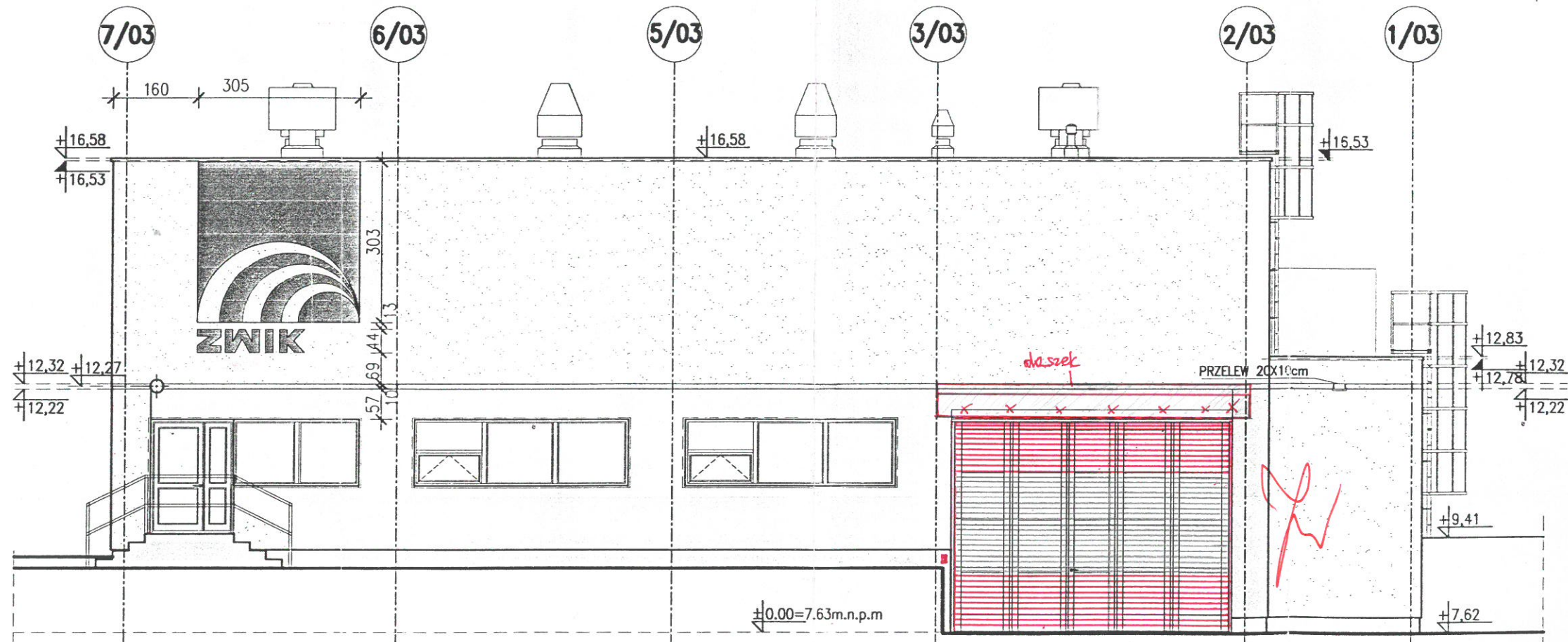
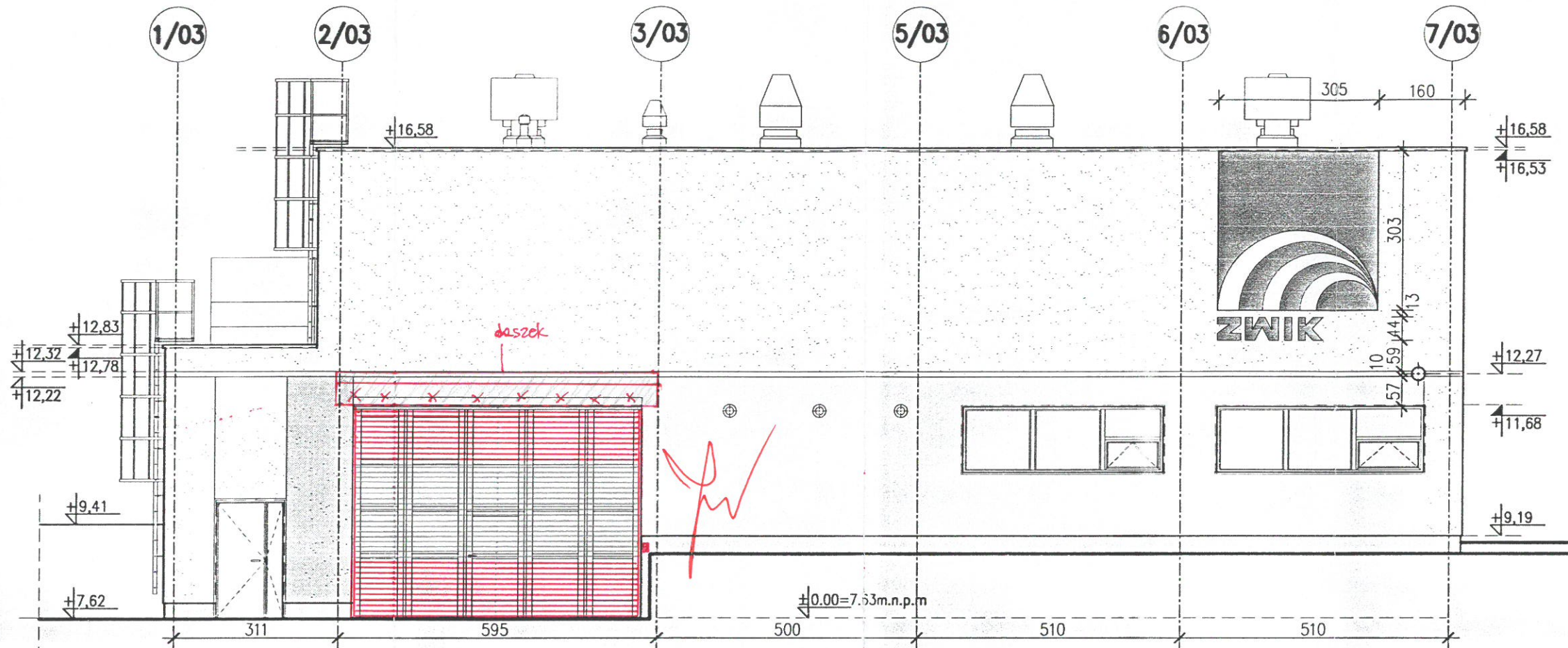

ELEWACJA WSCHODNIA

ELEWACJA ZACHODNIA

opracował/prepared by :

arch. OL

PROTECTIVE NOTE: Conveying
Any contr



WTE Was
Ruhrallee 18
D-45136 Es
Tel : (+49)
Fax : (+49)
e-mail: info

inwestycja/investment :
BUDOWA

adres/address

tytuł rysunku/drawing title :

ELEWACJA

sprawdził/verification :

arch. Wacław Pokrzywnicki

nr uprawnień/authority No :

GT/III/630/399/76

podpis/signature :